Offene Stellen in Taufkirchen/Kr.

Aktuell werden 317 offene Stellen in der Stadt/Region Taufkirchen/Kr. angeboten.
Am 19./20.04.2024 wurden 12 Stellen neu veröffentlicht.

Praktischer Service für die Jobsuche

Das Jobcenter bietet einen praktischen Service für alle Personen auf Jobsuche: die jobNEWS in der JobZENTRALE. Auf einen Blick wird deutlich, in welchen Bereichen der Arbeitsmarkt welche Potenziale bietet. Für die gesamte Region.

Automatische Recherche

Die JobZENTRALE recherchiert völlig automatisch jeden Tag freie Stellen aus der gesamten Region. Zudem auch freie Ausbildungsplätze. In der Rubrik jobNEWSlokal kann für jeden Ort eine eigene Stellenliste per PDF aufgerufen und ausgedruckt werden.

Inhalt dieser Ausgabe:

Übersicht 2
Aktuelle Stellenangebote 3
Stellenentwicklung 40
Ansprechpartner 46

Ähnliche Stellenanzeigen werden zusammengefasst

Die JobZENTRALE bietet einen besonderen Service: ähnliche Stellenanzeigen werden in Berufsgruppen zusammengefasst. Das erleichtert die Suche enorm, da man alle Stellenanzeigen aus einem ähnlichen Bereich direkt aufrufen kann. Durch den PDF-Ausdruck je Berufsgruppe wird es noch einfacher.

jobNEWSlokal liefert freie Stellen aus folgender Stadt / Region:

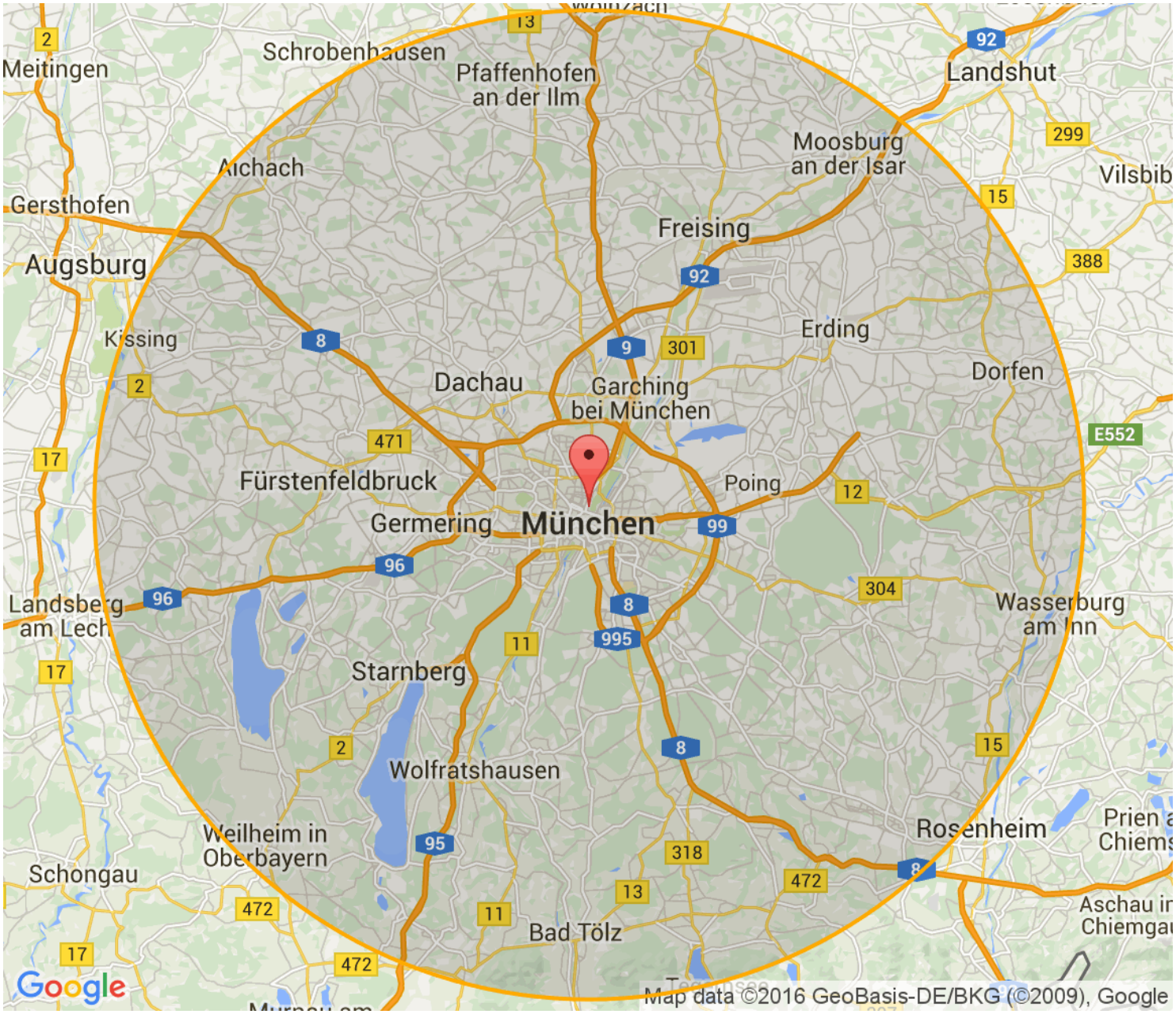

Aktuelle Stellen in Taufkirchen/Kr.

Stellen für Spezialisten und Experten . . . 3
Stellen für Fachkräfte . . . 17
Stellen für Helfer . . . 32
Sonstige Stellen . . . 34

Die Stellen sind nach dem Datum der Veröffentlichung sortiert. Die aktuellen Stellen stehen oben. Z = Zeitarbeit. P = Personalberatung/ private Arbeitsvermittlung. G = geringfügige Beschäftigung. A = Ausbildungsplatz.

119 Stellen für Spezialisten und Experten:

1	09.03.2024	**IT Systemadministrator Luft- und Raumfahrttechnik (w/m/d)** 82024 Taufkirchen, Kreis München - AGILIOS Personal GmbH Firmenadresse: Morellstraße 33, 86159 Augsburg https://www.jobnews.info/lkm/913051828	
2	24.01.2024	**Ingenieur Luft- und Raumfahrttechnik (m/w/d)** 82024 Taufkirchen - GULP Information Services GmbH Firmenadresse: Landsberger Straße 187, 80687 München https://www.jobnews.info/lkm/914358210	**Z**
3	25.01.2024	**Stellvertretender Lagerleiter (m/w/d), Taufkirchen** 82024 Taufkirchen, Kreis München - Teppich-Kibek GmbH (Vertrieb) https://www.jobnews.info/lkm/914559397	
4	28.01.2024	**Abteilungsleiter im Einzelhandel (m/w/d)** 82024 Taufkirchen - Teppich-Kibek GmbH Firmenadresse: Ramskamp 100, 25337 Elmshorn https://www.jobnews.info/lkm/914872844	
5	30.01.2024	**Procurement Supply Chain digitalization PMO (f/m/d)** 82024 Taufkirchen - GULP Information Services GmbH Firmenadresse: Landsberger Straße 187, 80687 München https://www.jobnews.info/lkm/915101447	**Z**
6	02.02.2024	**HR Business Partner (m/w/d) Teilzeit** 82024 Taufkirchen, Kreis München - zk professionals GmbH https://www.jobnews.info/lkm/915633549	
7	02.02.2024	**HR Business Partner (m/w/d)** 82024 Taufkirchen, Kreis München - Strato Personal GmbH Firmenadresse: Weberstraße 6, 86836 Graben https://www.jobnews.info/lkm/915633553	

119 Stellen für Spezialisten und Experten:

8	02.02.2024	**HR Business Partner (m/w/d) in Teilzeit** 82024 Taufkirchen, Kreis München - RWL GmbH Firmenadresse: Münchner Straße 16, 85774 Unterföhring https://www.jobnews.info/lkm/915633556
9	05.02.2024	**HR Business Partner (m/w/d) Luft- und Raumfahrtindustrie - Teilzeit 20h/Woche** 82024 Taufkirchen, Kreis München - Hito High Professionals GmbH https://www.jobnews.info/lkm/915916330
10	06.02.2024	**Abteilungsleiter Bodenbeläge (m/w/d)** 82024 Taufkirchen, Kreis München - Teppich Kibek GmbH https://www.jobnews.info/lkm/916048474
11	08.02.2024	**Produktionsplaner (m/w/d)** 82024 Taufkirchen, Kreis München - SCEngineering GmbH Firmenadresse: Hochstatt 6, 85283 Wolnzach https://www.jobnews.info/lkm/916089003
12	13.02.2024	**Systemingenieur IFF (m/w/d) Aviation** 82024 Taufkirchen, Kreis München - zk professionals GmbH https://www.jobnews.info/lkm/917925401
13	15.02.2024	**HR Business Partner (m/w/d) - Teilzeit 20h - Airbus** 82024 Taufkirchen, Kreis München - Bishop GmbH https://www.jobnews.info/lkm/918417943
14	19.02.2024	**Pflegefachkraft als Wohnbereichsleitung / WBL Demenzbereich (m/w/d) Altenheim** 82024 Taufkirchen, Kreis München, 82054 Sauerlach, 81547 München, 82008 Unterhaching, 85521 Ottobrunn - VIF Personalvermittlung in Festanstellung Volker Bronheim Firmenadresse: Raiffeisenallee 6 a, 84021 Oberhaching bei München https://www.jobnews.info/lkm/918941105
15	20.03.2024	**Fachplaner, Meister, Techniker, Ing., - Elektrotechnik** 82024 Taufkirchen, Kreis München, Erding - Personalberatung Bofinger GmbH https://www.jobnews.info/lkm/919043601
16	20.02.2024	**Kältetechniker (m/w/d)** 82024 Taufkirchen, Kreis München - IndustrieAlpine GmbH Co KG Firmenadresse: IndustrieAlpine Allee 1, 94513 Schönberg https://www.jobnews.info/lkm/919067732

119 Stellen für Spezialisten und Experten:

17	20.02.2024	**Key Account Manager (m/w/d) Bergsport** 82024 Taufkirchen, Kreis München - Ortovox Sportartikel GmbH https://www.jobnews.info/lkm/919067742	
18	20.02.2024	**Assistenz (m/w/d) der Filialleitung Vollzeit** 82024 Taufkirchen, Kreis München - Dirk Rossmann GmbH Firmenadresse: Isernhägener Str. 16, 30938 Burgwedel https://www.jobnews.info/lkm/919067745	
19	20.02.2024	**Kommunikationswissenschaftler/in - Internal Communications Specialist (f/m/d)** 82024 Taufkirchen, Kreis München - RWL GmbH Firmenadresse: Münchner Straße 16, 85774 Unterföhring https://www.jobnews.info/lkm/919067750	
20	20.02.2024	**HR Business Partner (m/w/d) in Teilzeit** 82024 Taufkirchen, Kreis München - Strato Personal GmbH Firmenadresse: Weberstraße 6, 86836 Graben https://www.jobnews.info/lkm/919067757	
21	26.02.2024	**Auslieferungsfahrer mit Lagertätigkeit (m/w/d) - Quereinsteiger willkommen!, Taufkirchen** 82024 Taufkirchen, Kreis München - Teppich-Kibek GmbH (Vertrieb) https://www.jobnews.info/lkm/919652135	
22	29.02.2024	**IT affiner HR Assistent / Personalsachbearbeiter (m/w/d) in Voll- oder Teilzeit (min. 30 Std./Wo.)** 82024 Taufkirchen, Kreis München - Neumannüller Veranstaltungstechnik https://www.jobnews.info/lkm/919915737	
23	28.02.2024	**R Engineer (m/f/d) for PEM Fuel Cell Compression Systems** 82024 Taufkirchen, Kreis München - Da Vinci Engineering GmbH Firmenadresse: Hauptstätter Straße 149, 70178 Stuttgart https://www.jobnews.info/lkm/919915802	**Z**
24	01.03.2024	**IT affiner HR Assistent / Personalsachbearbeiter (m/w/d) in Voll- oder Teilzeit (min..., Taufkirchen** 82024 Taufkirchen, Kreis München - Neumannüller Veranstaltungstechnik https://www.jobnews.info/lkm/920002621	

119 Stellen für Spezialisten und Experten:

25	01.03.2024	**Abteilungsleiter Bodenbeläge (m/w/d)** 82024 Taufkirchen - Teppich-Kibek GmbH Firmenadresse: Ramskamp 100, 25337 Elmshorn https://www.jobnews.info/lkm/920012584	
26	01.03.2024	**Abteilungsleiter Teppiche (m/w/d)** 82024 Taufkirchen - Teppich-Kibek GmbH Firmenadresse: Ramskamp 100, 25337 Elmshorn https://www.jobnews.info/lkm/920012589	
27	02.03.2024	**System Engineer, Electrical Systems Data Networks (m/w/d) für AIRBUS Defence and Space** 82024 Taufkirchen, Kreis München - SimpleXX GmbH Firmenadresse: Gustav-Mahler-Platz 1, 20354 Hamburg https://www.jobnews.info/lkm/920068183	Z
28	04.03.2024	**Werkstudent (m/w/d) im Bereich Online Marketing - Jochen Schweizer Arena** 82024 Taufkirchen, Kreis München - Jochen Schweizer Arena GmbH https://www.jobnews.info/lkm/920195013	
29	19.03.2024	**Elektrotechniker (m/w/d)** 82024 Taufkirchen, Kreis München - STAFFXPERTS GmbH Firmenadresse: Harmoniestraße 1, 44787 Bochum https://www.jobnews.info/lkm/920195081	
30	04.03.2024	**EDRS Mission Operations Centre (MOC) Operator (f/m/d) für AIRBUS Defence and Space** 82024 Taufkirchen, Kreis München - SimpleXX GmbH Firmenadresse: Gustav-Mahler-Platz 1, 20354 Hamburg https://www.jobnews.info/lkm/920195092	Z
31	05.03.2024	**Techniker (m/w/d) Elektrotechnik** 82024 Taufkirchen, Kreis München - zk professionals GmbH https://www.jobnews.info/lkm/920323186	
32	05.03.2024	**HR Specialist Pay/Time/PA (m/w/d) für AIRBUS Defence and Space** 82024 Taufkirchen, Kreis München - SimpleXX GmbH Firmenadresse: Gustav-Mahler-Platz 1, 20354 Hamburg https://www.jobnews.info/lkm/920323188	Z

119 Stellen für Spezialisten und Experten:

33	05.03.2024	**Functional AIT Engineer (Assembly, Integration and Test) (m/w/d)** 82024 Taufkirchen, Kreis München - SimpleXX GmbH Firmenadresse: Gustav-Mahler-Platz 1, 20354 Hamburg https://www.jobnews.info/lkm/920323194	Z
34	06.03.2024	**Sozialpädagogische Fachkraft (m/w/d) Vollzeit / Teilzeit** 82024 Taufkirchen, Kreis München - Verein für Jugend- und Familienhilfen e.V. https://www.jobnews.info/lkm/920435959	
35	06.03.2024	**Kaufmännisch/ technischer Mitarbeiter (m/w/d)** 82024 Taufkirchen, Kreis München - Conexon GmbH Firmenadresse: An der Feuerwache 15, 95445 Bayreuth https://www.jobnews.info/lkm/920435968	
36	29.02.2024	**Senior Ingenieur Funktionale Sicherheit (m/w/d) - Automotive** 82024 Taufkirchen, Kreis München - Bertrandt AG Firmenadresse: Birkensee 1, 71139 Ehningen https://www.jobnews.info/lkm/920559358	
37	22.01.2024	**Kassierer (w/m/d) mit Schwerpunkt Kassenaufsicht - Teilzeit (8 Std./Woche)** 82024 Taufkirchen, Kreis München - IKEA Firmenadresse: Talent Management / Recruitment Support, 65719 Hofheim am Taunus https://www.jobnews.info/lkm/920668014	
38	29.02.2024	**Recruiter (m/w/d)** 82024 Taufkirchen, Kreis München - DIS AG Firmenadresse: Niederkasseler Lohweg 18, 40547 Düsseldorf https://www.jobnews.info/lkm/920668022	Z
39	09.03.2024	**Psychologe (m/w/d)** 82024 Taufkirchen, Kreis München - Caritas Firmenadresse: Karlstraße 40, 79104 Freiburg https://www.jobnews.info/lkm/920668030	
40	12.03.2024	**Teamleiterassistent (w/m/d) IKEA Gastronomie / Nachwuchsführungskraft - Vollzeit** 82024 Taufkirchen, Kreis München - IKEA Firmenadresse: Talent Management / Recruitment Support, 65719 Hofheim am Taunus https://www.jobnews.info/lkm/920668033	

119 Stellen für Spezialisten und Experten:

41	08.03.2024	**Teamleiter (m/w/d) Einkauf** 82024 Taufkirchen, Kreis München - teamkompetent GmbH Personaldienstleistungen https://www.jobnews.info/lkm/920668040	Z
42	08.03.2024	**Elektrotechniker (m/w/d) Kommunikationssysteme** 82024 Taufkirchen, Kreis München - Orizon GmbH Aviation Firmenadresse: Berliner Allee 28 c, 86153 Augsburg https://www.jobnews.info/lkm/920668061	Z
43	08.03.2024	**Bid- und Projektsystemingenieur (m/w/d) für SSR / IFF** 82024 Taufkirchen, Kreis München - SimpleXX GmbH Firmenadresse: Gustav-Mahler-Platz 1, 20354 Hamburg https://www.jobnews.info/lkm/920668070	Z
44	09.03.2024	**Mechanical AIT Engineer (f/m/d)** 82024 Taufkirchen, Kreis München - Bishop GmbH https://www.jobnews.info/lkm/920783373	
45	10.03.2024	**Systemingenieur IFF (m/w/d)** 82024 Taufkirchen, Kreis München - Orizon GmbH Aviation Firmenadresse: Berliner Allee 28 c, 86153 Augsburg https://www.jobnews.info/lkm/920783498	Z
46	11.03.2024	**Gesamtprojektleiter (m/w/d) Automotive Infotainment Software** 82024 Taufkirchen, Kreis München - Bertrandt AG Firmenadresse: Birkensee 1, 71139 Ehningen https://www.jobnews.info/lkm/920987194	
47	11.03.2024	**Cyber-Security-Software-Architekt (m/w/d) Aviation** 82024 Taufkirchen, Kreis München - FERCHAU GmbH Firmenadresse: Hafenstrasse 2a, 4020 Linz https://www.jobnews.info/lkm/920987198	Z
48	05.02.2024	**Abteilungsleiter Teppiche (m/w/d), Taufkirchen** 82024 Taufkirchen, Kreis München - Teppich-Kibek GmbH (Vertrieb) https://www.jobnews.info/lkm/920988155	
49	05.02.2024	**Abteilungsleiter Bodenbeläge (m/w/d), Taufkirchen** 82024 Taufkirchen, Kreis München - Teppich-Kibek GmbH (Vertrieb) https://www.jobnews.info/lkm/920988160	

119 Stellen für Spezialisten und Experten:

50	12.03.2024	**CNC-Programmierer (m/w/d)** 82024 Taufkirchen, Kreis München - expertum GmbH Firmenadresse: Stadthausbrücke 1-3, 20355 Hamburg https://www.jobnews.info/lkm/921130871	Z
51	12.03.2024	**CNC-Programmierer (m/w/d) - Taufkirchen** 82024 Taufkirchen, Kreis München - Orizon GmbH Aviation Firmenadresse: Berliner Allee 28 c, 86153 Augsburg https://www.jobnews.info/lkm/921130889	Z
52	12.03.2024	**CNC-Programmierer (m/w/d) für die Luftfahrt** 82024 Taufkirchen, Kreis München - Strato Personal GmbH Firmenadresse: Weberstraße 6, 86836 Graben https://www.jobnews.info/lkm/921130894	
53	12.03.2024	**CNC-Programmierer (m/w/d)** 82024 Taufkirchen, Kreis München - fabplus GmbH https://www.jobnews.info/lkm/921130979	
54	12.03.2024	**Elektromeister (m/w/d) Sachbearbeitung** 82024 Taufkirchen, Kreis München - zeitconcept GmbH Personaldienstleistungen Firmenadresse: Ziegetsdorfer Straße 109, 93051 Regensburg https://www.jobnews.info/lkm/921130992	Z
55	13.03.2024	**CNC-Programmierer (m/w/d)_REF: STU5120240584** 82024 Taufkirchen, Kreis München - STUDEC GmbH https://www.jobnews.info/lkm/921277354	
56	15.03.2024	**E-Commerce Manager (m/w/d)** 82024 Taufkirchen, Kreis München - KAUT-BULLINGER GmbH Co. KG https://www.jobnews.info/lkm/921548980	
57	15.03.2024	**Personalreferent/HR Generalist m/w/d in Vollzeit** 82024 Taufkirchen, Kreis München - Younivers GmbH Firmenadresse: Dachauer Straße 17, 80335 München https://www.jobnews.info/lkm/921721869	Z
58	18.03.2024	**Hausdame** 82024 Taufkirchen, Kreis München - Ahbid Amin Services UG (haftungsbeschränkt) https://www.jobnews.info/lkm/921798317	

119 Stellen für Spezialisten und Experten:

59	18.03.2024	**JAVA-Entwickler (m/w/d) für Gewichtsmanagement** 82024 Taufkirchen, Kreis München - Bertrandt AG Firmenadresse: Birkensee 1, 71139 Ehningen https://www.jobnews.info/lkm/921798322	
60	18.03.2024	**Finanzbuchhalter (m/w/d)** 82024 Taufkirchen, Kreis München - Leasotec GmbH Firmenadresse: Im Leuschnerpark 4, 64347 Griesheim https://www.jobnews.info/lkm/921798329	Z
61	18.03.2024	**CNC-Programmierer (m/w/d) für Raumfahrt** 82024 Taufkirchen, Kreis München - SimpleXX GmbH Firmenadresse: Gustav-Mahler-Platz 1, 20354 Hamburg https://www.jobnews.info/lkm/921798332	Z
62	19.03.2024	**CNC-Programmierer (m/w/d)** 82024 Taufkirchen, Kreis München - RWL GmbH Firmenadresse: Münchner Straße 16, 85774 Unterföhring https://www.jobnews.info/lkm/921904939	
63	19.03.2024	**CNC-Programmierer (m/w/d) Aviation** 82024 Taufkirchen, Kreis München - zk professionals GmbH https://www.jobnews.info/lkm/921904940	
64	22.03.2024	**Ingenieur:in (m/w/d) Elektrotechnik** 82024 Taufkirchen, Kreis München - Bayernwerk AG https://www.jobnews.info/lkm/922141113	
65	23.03.2024	**Meister:in/Techniker:in Elektrotechnik (m/w/d) (m/w/d)** 82024 Taufkirchen, Kreis München - Bayernwerk AG https://www.jobnews.info/lkm/922225480	
66	12.03.2024	**Abiturientenprogramm Handelsfachwirt 2024 (m/w/d)** 82024 Taufkirchen, Kreis München - ALDI Süd Firmenadresse: Burgstraße 37, 45476 Mülheim an der Ruhr https://www.jobnews.info/lkm/922412033	
67	26.03.2024	**Meister/Techniker Elektrotechnik (m/w/d) (m/w/d)** 82024 Taufkirchen, Kreis München - Bayernwerk AG https://www.jobnews.info/lkm/922551103	
68	27.03.2024	**Assistenz (m/w/d) der Filialleitung Teilzeit** 82024 Taufkirchen, Kreis München - Dirk Rossmann GmbH Firmenadresse: Isernhägener Str. 16, 30938 Burgwedel https://www.jobnews.info/lkm/922745628	

119 Stellen für Spezialisten und Experten:

69	28.03.2024	**Sous Chef (w|m|d)** 82024 Taufkirchen, Kreis München - Jochen Schweizer Arena GmbH https://www.jobnews.info/lkm/922858933	
70	28.03.2024	**Java-Entwickler (m/w/d) im technischen Gewichtsmanagement** 82024 Taufkirchen, Kreis München - Bertrandt AG Firmenadresse: Birkensee 1, 71139 Ehningen https://www.jobnews.info/lkm/922859086	
71	28.03.2024	**Planungs- und Projektingenieur (m/w/d) Elektrotechnik** 82024 Taufkirchen, Kreis München - Bayernwerk Netz GmbH https://www.jobnews.info/lkm/922859135	
72	02.04.2024	**HR Assistent / Personalsachbearbeiter (m/w/d) mit Begeisterung für HR IT Systeme in ..., Taufkirchen** 82024 Taufkirchen, Kreis München - Neumannüller Veranstaltungstechnik https://www.jobnews.info/lkm/923436516	
73	03.04.2024	**IT-System- und Netzwerkspezialist (m/w/d)** 82024 Taufkirchen, Kreis München - DIS AG Firmenadresse: Niederkasseler Lohweg 18, 40547 Düsseldorf https://www.jobnews.info/lkm/923436618	**Z**
74	03.04.2024	**Product Data Engineer (m/f/d)** 82024 Taufkirchen, Kreis München - Bertrandt AG Firmenadresse: Birkensee 1, 71139 Ehningen https://www.jobnews.info/lkm/923626279	
75	08.04.2024	**Kundenservice Mitarbeiter (w/m/d) mit Schwerpunkt Småland - Vollzeit** 82024 Taufkirchen, Kreis München - IKEA Firmenadresse: Talent Management / Recruitment Support, 65719 Hofheim am Taunus https://www.jobnews.info/lkm/923940737	
76	05.04.2024	**Project Manager Support - Transformation Project (m/w/d)** 82024 Taufkirchen, Kreis München - Orizon GmbH Aviation Firmenadresse: Berliner Allee 28 c, 86153 Augsburg https://www.jobnews.info/lkm/923940787	**Z**
77	05.04.2024	**Elektrotechniker (m/w/d) Inbetriebsetzung** 82024 Taufkirchen, Kreis München - expertum GmbH Firmenadresse: Stadthausbrücke 1-3, 20355 Hamburg https://www.jobnews.info/lkm/923940795	**Z**

119 Stellen für Spezialisten und Experten:

78	05.04.2024	**Procurement Quality Manager (m/w/d)** 82024 Taufkirchen, Kreis München - teamkompetent GmbH Personaldienstleistungen https://www.jobnews.info/lkm/923940806	Z
79	05.04.2024	**Project Manager support - Transformation project (d/m/w) - Airbus - Taufkirchen** 82024 Taufkirchen, Kreis München - Bishop GmbH https://www.jobnews.info/lkm/923941140	
80	05.04.2024	**Procurement Quality Manager (m/w/d) - Airbus - Taufkirchen** 82024 Taufkirchen, Kreis München - Bishop GmbH https://www.jobnews.info/lkm/923941148	
81	09.04.2024	**"Deutschlehrer gesucht: Entdecke Usbekistan und inspiriere Schüler in einer faszinierenden Kultur!"** 82024 Taufkirchen, Kreis München - Ahbid Amin Services UG (haftungsbeschränkt) https://www.jobnews.info/lkm/924038165	
82	09.04.2024	**Procurement Quality Manager (m/w/d)** 82024 Taufkirchen, Kreis München - Orizon GmbH Aviation Firmenadresse: Berliner Allee 28 c, 86153 Augsburg https://www.jobnews.info/lkm/924038172	Z
83	09.04.2024	**Procurement Quality Manager (m/w/d)** 82024 Taufkirchen, Kreis München - GULP Information Services GmbH Firmenadresse: Landsberger Straße 187, 80687 München https://www.jobnews.info/lkm/924038177	Z
84	09.04.2024	**Procurement Quality Manager (m/w/d)** 82024 Taufkirchen, Kreis München - RWL GmbH Firmenadresse: Münchner Straße 16, 85774 Unterföhring https://www.jobnews.info/lkm/924038443	
85	10.04.2024	**Project Manager support (m/w/d) - Transformation project für Airbus** 82024 Taufkirchen, Kreis München - Strato Personal GmbH Firmenadresse: Weberstraße 6, 86836 Graben https://www.jobnews.info/lkm/924164474	
86	11.04.2024	**Projektassistent / Teamassistent (m/w/d), Taufkirchen** 82024 Taufkirchen, Kreis München - Neumannüller Veranstaltungstechnik https://www.jobnews.info/lkm/924300979	

119 Stellen für Spezialisten und Experten:

87	11.04.2024	**Project Manager Support - Transformation Project (d/m/w) für AIRBUS Defence and Space** 82024 Taufkirchen, Kreis München - SimpleXX GmbH Firmenadresse: Gustav-Mahler-Platz 1, 20354 Hamburg https://www.jobnews.info/lkm/924300991	Z
88	11.04.2024	**Softwareingenieur für Embedded Software (m/w/d)** 82024 Taufkirchen, Kreis München - GULP Information Services GmbH Firmenadresse: Landsberger Straße 187, 80687 München https://www.jobnews.info/lkm/924301085	Z
89	11.04.2024	**Qualitätsingenieur (m/w/d)** 82024 Taufkirchen, Kreis München - Orizon GmbH Aviation Firmenadresse: Berliner Allee 28 c, 86153 Augsburg https://www.jobnews.info/lkm/924301120	Z
90	11.04.2024	**Softwareingenieur für Embedded Software (m/w/d)** 82024 Taufkirchen, Kreis München - Orizon GmbH Aviation Firmenadresse: Berliner Allee 28 c, 86153 Augsburg https://www.jobnews.info/lkm/924301136	Z
91	11.04.2024	**Qualitätsingenieur (m/w/d)** 82024 Taufkirchen, Kreis München - GULP Information Services GmbH Firmenadresse: Landsberger Straße 187, 80687 München https://www.jobnews.info/lkm/924301167	Z
92	11.04.2024	**R Innovation Function and Project Controller's Support (f/m/d) for Airbus** 82024 Taufkirchen, Kreis München - Strato Personal GmbH Firmenadresse: Weberstraße 6, 86836 Graben https://www.jobnews.info/lkm/924301222	
93	11.04.2024	**Qualitätsingenieur/in (m/w/d)** 82024, Taufkirchen - Adecco Personalbereitstellungs GmbH Firmenadresse: Mariahilfer Straße 123/6, 1060 Wien https://www.jobnews.info/lkm/924340604	Z
94	12.04.2024	**IT-Administrator DDI (DNS/DHCP/IPAM) (m/w/d)** 82024 Taufkirchen, Kreis München - onlyfy TalentService https://www.jobnews.info/lkm/924423354	

119 Stellen für Spezialisten und Experten:

95	12.04.2024	**Project Manager support - Transformation project (d/m/w) - AIRBUS** 82024 Taufkirchen, Kreis München - CENIS Consulting-Engineering-Service GmbH Firmenadresse: Diverse Ausübungsorte https://www.jobnews.info/lkm/924423355	Z
96	12.04.2024	**Innovation Function and Project Controller's Support (m/w/d)** 82024 Taufkirchen, Kreis München - fabplus GmbH https://www.jobnews.info/lkm/924423361	
97	14.04.2024	**Meister / Techniker Elektrotechnik (m/w/d)** 82024 Taufkirchen, Kreis München - zeitconcept GmbH Personaldienstleistungen Firmenadresse: Ziegetsdorfer Straße 109, 93051 Regensburg https://www.jobnews.info/lkm/924560821	Z
98	15.04.2024	**IT-Administrator Cisco NAC (m/w/d)** 82024 Taufkirchen, Kreis München - onlyfy TalentService https://www.jobnews.info/lkm/924628127	
99	16.04.2024	**Senior Techniker - Produktionsdokumentation / Technische Zeichnungen / Serienreife / Qualitätsanalyse (m/w/d)** Taufkirchen, 82024 - InoNet Computer GmbH https://www.jobnews.info/lkm/924715869	
100	16.04.2024	**Duales Studium B.Sc. Wirtschaftsinformatik / Business Engineering (m/w/d)** 82024 - Airbus Firmenadresse: Willy-Messerschmitt-Straße 1, 82024 Taufkirchen https://www.jobnews.info/lkm/924716777	
101	16.04.2024	**Senior Techniker Dokumentation (m/w/d)** Taufkirchen, 82024 - InoNet Computer GmbH https://www.jobnews.info/lkm/924716787	
102	16.04.2024	**Projektleitung Digitalmarketing (Performance-/Funnel-Mar ...** 82024 Taufkirchen, Kreis München - Jochen Schweizer Arena GmbH https://www.jobnews.info/lkm/924751253	
103	16.04.2024	**Head of Marketing (m/w/d)** 82024 Taufkirchen, Kreis München - Jochen Schweizer Arena GmbH https://www.jobnews.info/lkm/924751254	

119 Stellen für Spezialisten und Experten:

104	16.04.2024	**CNC-Programmierer (m/w/d) bis zu 29,71 €/h** 82024 Taufkirchen, Kreis München - zk professionals GmbH https://www.jobnews.info/lkm/924751257	
105	16.04.2024	**HR Transformation Digital Specialist (f/m/d) for Airbus** 82024 Taufkirchen, Kreis München - Strato Personal GmbH Firmenadresse: Weberstraße 6, 86836 Graben https://www.jobnews.info/lkm/924751260	
106	16.04.2024	**HR Transformation Digital Specialist (f/m/d)** 82024 Taufkirchen, Kreis München - RWL GmbH Firmenadresse: Münchner Straße 16, 85774 Unterföhring https://www.jobnews.info/lkm/924751265	
107	16.04.2024	**HR Transformation Digitalization Specialist (m/w/d)** 82024 Taufkirchen, Kreis München - fabplus GmbH https://www.jobnews.info/lkm/924751272	
108	16.04.2024	**Systemadministrator (m/w/d)** 82024 Taufkirchen, Kreis München - Die Gemeinde Taufkirchen https://www.jobnews.info/lkm/924751278	
109	19.03.2024	**CNC-Programmierer/in (m/w/d)** 82024, Taufkirchen - Adecco Personalbereitstellungs GmbH Firmenadresse: Mariahilfer Straße 123/6, 1060 Wien https://www.jobnews.info/lkm/924882274	**Z**
110	14.03.2024	**Systemingenieur/in (m/w/d) für Verifikation, Integration und Test eines Radars** 82024, Ulm - Adecco Personalbereitstellungs GmbH Firmenadresse: Mariahilfer Straße 123/6, 1060 Wien https://www.jobnews.info/lkm/924882883	**Z**
111	07.03.2024	**HR Specialist (m/w/d) Bereich: Pay/Time/Administration** 82024, Taufkirchen - Adecco Personalbereitstellungs GmbH Firmenadresse: Mariahilfer Straße 123/6, 1060 Wien https://www.jobnews.info/lkm/924887260	**Z**
112	19.02.2024	**Mechanical AIT Engineer (m/w/d)** 82024, Taufkirchen - Adecco Personalbereitstellungs GmbH Firmenadresse: Mariahilfer Straße 123/6, 1060 Wien https://www.jobnews.info/lkm/924892209	**Z**

119 Stellen für Spezialisten und Experten:

113	18.04.2024	**Customer Service – Wind Tunnel (m|w|d) in Teilzeit** 82024 Taufkirchen, Kreis München - Jochen Schweizer Arena GmbH **https://www.jobnews.info/lkm/924977022**	
114	17.04.2024	**Bauleiter (w/m/d) Abbruch, Erd- und Tiefbau und Baustoffrecycling/Baustoffaufbereitung** 82024 Taufkirchen, Kreis München - Zech Umwelt GmbH **https://www.jobnews.info/lkm/924977032**	
115	19.04.2024	**Duales Studium B.Sc. Informatik - Künstliche Intelligenz (m/w/d)** 82024 - Airbus Firmenadresse: Willy-Messerschmitt-Straße 1, 82024 Taufkirchen **https://www.jobnews.info/lkm/925131679**	
116	19.04.2024	**Marktleiter (m/w/d) in Taufkirchen** Sauerlach, Bayern, 82024 - Penny GmbH Firmenadresse: Domstr. 20, 50668 Köln **https://www.jobnews.info/lkm/925135058**	
117	19.04.2024	**Duales Studium B.Sc. Informatik / IT Sicherheit (m/w/d)** 82024 - Airbus Firmenadresse: Willy-Messerschmitt-Straße 1, 82024 Taufkirchen **https://www.jobnews.info/lkm/925135614**	
118	19.04.2024	**Dualer Master M.A. Financial Management and Controlling (m/w/d)** 82024 - Airbus Firmenadresse: Willy-Messerschmitt-Straße 1, 82024 Taufkirchen **https://www.jobnews.info/lkm/925135805**	
119	19.04.2024	**System-/Netzwerkadministrator (m/w/d)** 82024 Taufkirchen, Kreis München - AMADEUS FIRE AG Firmenadresse: Hanauer Landstraße 160, 60314 Frankfurt am Main **https://www.jobnews.info/lkm/925170422**	**Z**

130 Stellen für Fachkräfte:

120	05.03.2024	**Kinderpfleger (m/w/d) TZ/VZ** 82024 Taufkirchen, Kreis München - zeitconcept GmbH Personaldienstleistungen Firmenadresse: Ziegetsdorfer Straße 109, 93051 Regensburg https://www.jobnews.info/lkm/839522700	**Z**
121	01.03.2024	**Kinderpfleger (m/w/d) Vollzeit / Teilzeit** 82024 Taufkirchen, Kreis München - zeitconcept GmbH Personaldienstleistungen Firmenadresse: Ziegetsdorfer Straße 109, 93051 Regensburg https://www.jobnews.info/lkm/851092524	**Z**
122	01.03.2024	**Erzieher (m/w/d) Vollzeit / Teilzeit** 82024 Taufkirchen, Kreis München - zeitconcept GmbH Personaldienstleistungen Firmenadresse: Ziegetsdorfer Straße 109, 93051 Regensburg https://www.jobnews.info/lkm/851092529	**Z**
123	06.02.2024	**Ausbildung zum Fachinformatiker Systemintegration (m/w/d) 2024** 82024 Taufkirchen, Kreis München - syskonzept GmbH https://www.jobnews.info/lkm/890091030	
124	06.02.2024	**Suche KFZ - Lackierer (m/d/w)** 82024 Taufkirchen, Kreis München - Mehdi Fischer https://www.jobnews.info/lkm/900994770	
125	06.03.2024	**Fahrer/in im Nahverkehr** 82024 Taufkirchen, Kreis München - Eisunion GmbH https://www.jobnews.info/lkm/908067456	
126	19.03.2024	**Software Entwickler C (m/w/d)** 82024 Taufkirchen, Kreis München - GenISys GmbH https://www.jobnews.info/lkm/913051211	
127	25.01.2024	**Lagermitarbeiter (m/w/d), Taufkirchen** 82024 Taufkirchen, Kreis München - Teppich-Kibek GmbH (Vertrieb) https://www.jobnews.info/lkm/914559399	
128	20.02.2024	**Kaufmännischer Sachbearbeiter im Vertriebsinnendienst (m/w/d)** 82024 Taufkirchen, Kreis München - Vivisol Deutschland GmbH https://www.jobnews.info/lkm/914559401	

130 Stellen für Fachkräfte:

129	26.01.2024	**Zerspanungsmechaniker für Werkstatt und Wareneingangsprüfung (m/w/d)** 82024 Taufkirchen, Kreis München - Inelta Sensorsysteme GmbH Co. KG https://www.jobnews.info/lkm/914727522
130	28.01.2024	**Kassiererin im Einzelhandel (m/w/d)** 82024 Taufkirchen - Teppich-Kibek GmbH Firmenadresse: Ramskamp 100, 25337 Elmshorn https://www.jobnews.info/lkm/914872843
131	05.02.2024	**Verkäufer (w/m/d) mit Schwerpunkt Selbstbedienungshalle - Vollzeit** 82024 Taufkirchen, Kreis München - IKEA Firmenadresse: Talent Management / Recruitment Support, 65719 Hofheim am Taunus https://www.jobnews.info/lkm/915259161
132	05.02.2024	**Verkäufer (w/m/d) - Vollzeit** 82024 Taufkirchen, Kreis München - IKEA Firmenadresse: Talent Management / Recruitment Support, 65719 Hofheim am Taunus https://www.jobnews.info/lkm/915259167
133	05.02.2024	**Lagermitarbeiter (w/m/d) - Vollzeit** 82024 Taufkirchen, Kreis München - IKEA Firmenadresse: Talent Management / Recruitment Support, 65719 Hofheim am Taunus https://www.jobnews.info/lkm/915259181
134	06.02.2024	**Ausbildung z. Verkäufer (m/w/d), Fachrichtung Lebensmittel** 82024 Taufkirchen, Kreis München - Penny-Markt GmbH Verwaltung Firmenadresse: Domstraße 20, 50668 Köln https://www.jobnews.info/lkm/915906025
135	06.02.2024	**Ausbildung z. Kaufmann im Einzelhandel (m/w/d), Fachrichtung Lebensmittel** 82024 Taufkirchen, Kreis München - Penny-Markt GmbH Verwaltung Firmenadresse: Domstraße 20, 50668 Köln https://www.jobnews.info/lkm/915906027
136	11.03.2024	**Kesselwärter (m/w/d)** 82024 Taufkirchen, Kreis München - Persontura GmbH Co. KG Firmenadresse: Branderweg 4a, 91058 Erlangen https://www.jobnews.info/lkm/916048774 **Z**

130 Stellen für Fachkräfte:

137	07.02.2024	**FACHKRÄFTE ZERSPANUNG / CNC (M/W/D)** 82024 Taufkirchen, Kreis München - TMR Turbo-Misch-u Rühran- lagen GmbH Co. KG https://www.jobnews.info/lkm/916048795	
138	08.02.2024	**Suche KFZ Mechatroniker/in//Mechaniker/in mit Leidenschaft an dem JOB** 82024 Taufkirchen, Kreis München - Mehdi Fischer https://www.jobnews.info/lkm/916088983	
139	14.03.2024	**Galvaniseur (m/w/d) / Oberflächenbeschichter (m/w/d)** 82024 Taufkirchen, Kreis München - Bishop GmbH https://www.jobnews.info/lkm/916101771	
140	12.02.2024	**Galvaniseur oder Oberflächenbeschichter (m/w/d) Raumfahrt** 82024 Taufkirchen, Kreis München - Hito High Professionals GmbH https://www.jobnews.info/lkm/917777515	
141	12.02.2024	**Elektroniker (m/w/d)** 82024 Taufkirchen, Kreis München - Randstad Firmenadresse: Berchem-Ste-Agathe Sint-Agatha-Berchem https://www.jobnews.info/lkm/917777535	**Z**
142	13.02.2024	**Auszubildende:n zum:zur Kaufmann/Kauffrau im E-Commerce (m/w/d)** 82024 Taufkirchen, Kreis München - Berleb Media GmbH Projekt Magazin https://www.jobnews.info/lkm/917905577	
143	13.02.2024	**Monteur / Rohrreiniger mit 1200 Euro Gesundheitsbonus für dich! (m/w/d)** 82024 Taufkirchen, Kreis München - Robert Fink GmbH Grubenentleerung https://www.jobnews.info/lkm/917925379	
144	15.02.2024	**Monteur für Kanalsanierung / Inspektion mit 1200 Euro Gesundheitsbonus! (m/w/d)** 82024 Taufkirchen, Kreis München - Robert Fink GmbH Grubenentleerung https://www.jobnews.info/lkm/918418208	
145	16.02.2024	**Vertriebsmitarbeiter (m/w/d) im Kundenservice** 82024 Taufkirchen, Kreis München - KAUT-BULLINGER GmbH Co. KG https://www.jobnews.info/lkm/918530897	

130 Stellen für Fachkräfte:

146	17.02.2024	**Verkäufer für Fliesen, Parkett und Inneneichrichtung** 82024 Taufkirchen, Kreis München - Fliesen Kugler GmbH https://www.jobnews.info/lkm/918698058	
147	11.02.2024	**Hausmeister (m/w/d)** 82024 Taufkirchen - Dipl. Kfm. Schober GmbH Co. KG https://www.jobnews.info/lkm/918744795	
148	19.02.2024	**Handwerker mit LKW Führerschein** 82024 Taufkirchen, Kreis München - Alois Haböck Kanalsanierungs GmbH https://www.jobnews.info/lkm/918941163	
149	20.02.2024	**Kesselwärter Energieversorgung (m/w/d)** 82024 Taufkirchen, Kreis München - IndustrieAlpine GmbH Co KG Firmenadresse: IndustrieAlpine Allee 1, 94513 Schönberg https://www.jobnews.info/lkm/919067733	
150	20.02.2024	**Elektroniker MSR (m/w/d)** 82024 Taufkirchen, Kreis München - IndustrieAlpine GmbH Co KG Firmenadresse: IndustrieAlpine Allee 1, 94513 Schönberg https://www.jobnews.info/lkm/919067737	
151	20.02.2024	**Haustechniker Elektro (m/w/d)** 82024 Taufkirchen, Kreis München - IndustrieAlpine GmbH Co KG Firmenadresse: IndustrieAlpine Allee 1, 94513 Schönberg https://www.jobnews.info/lkm/919067738	
152	29.01.2024	**Verkäufer (w/m/d) - Minijob (Samstags)** 82024 Taufkirchen, Kreis München - IKEA Firmenadresse: Talent Management / Recruitment Support, 65719 Hofheim am Taunus https://www.jobnews.info/lkm/919067992	
153	23.02.2024	**Galvaniseur (m/w/d) Luft- und Raumfahrttechnik** 82024 Taufkirchen, Kreis München - teamkompetent GmbH Personaldienstleistungen https://www.jobnews.info/lkm/919388867	**Z**
154	23.02.2024	**Oberflächenbeschichter (m/w/d) Luft- und Raumfahrt** 82024 Taufkirchen, Kreis München - teamkompetent GmbH Personaldienstleistungen https://www.jobnews.info/lkm/919388868	**Z**

130 Stellen für Fachkräfte:

155	23.02.2024	**Objektbetreuer und Assistenz in der Veranstaltungstechnik (m/w/d)** 82024 Taufkirchen, Kreis München - Die Gemeinde Taufkirchen https://www.jobnews.info/lkm/919388871	
156	23.02.2024	**Erzieher*in Krippe** 82024 Taufkirchen, Kreis München - AWO Bezirksverband Oberbayern e.V. Firmenadresse: Edelsbergstraße 10, 80686 München https://www.jobnews.info/lkm/919388872	
157	23.02.2024	**Galvaniseur / Oberflächenbeschichter (m/w/d) -Aviation** 82024 Taufkirchen, Kreis München - Orizon GmbH Aviation Firmenadresse: Berliner Allee 28 c, 86153 Augsburg https://www.jobnews.info/lkm/919388873	**Z**
158	21.02.2024	**Fachkraft für Lagerlogistik (m/w/d)** 82024 Taufkirchen, Kreis München - persofort Personaldienstleistungen GmbH https://www.jobnews.info/lkm/919388897	**Z**
159	21.02.2024	**IT-Systemelektroniker (m/w/d) TOP Bezahlung!** 82024 Taufkirchen, Kreis München - persofort Personaldienstleistungen GmbH https://www.jobnews.info/lkm/919388898	**Z**
160	23.02.2024	**Berufspraktikant*in Erzieher*in** 82024 Taufkirchen, Kreis München - AWO Bezirksverband Oberbayern e.V. Firmenadresse: Edelsbergstraße 10, 80686 München https://www.jobnews.info/lkm/919388928	
161	21.02.2024	**Metallograph (m/w/d) für Airbus Taufkirchen** 82024 Taufkirchen, Kreis München - Orizon GmbH Aviation Firmenadresse: Berliner Allee 28 c, 86153 Augsburg https://www.jobnews.info/lkm/919652163	**Z**
162	27.02.2024	**Galvaniseur / Oberflächenbeschichter (m/w/d) Raumfahrt** 82024 Taufkirchen, Kreis München - Hito High Professionals GmbH https://www.jobnews.info/lkm/919719264	
163	28.02.2024	**Technischer Sachbearbeiter (m/w/d)** 82024 Taufkirchen, Kreis München - zeitconcept GmbH Personaldienstleistungen Firmenadresse: Ziegetsdorfer Straße 109, 93051 Regensburg https://www.jobnews.info/lkm/919843595	**Z**

130 Stellen für Fachkräfte:

164	28.02.2024	**Sales Support / Assistenz in der Medienvermarktung (m/w/d)** 82024 Taufkirchen, Kreis München - Berleb Media GmbH https://www.jobnews.info/lkm/919843598	
165	29.02.2024	**Barkeeper (m|w|d)** 82024 Taufkirchen, Kreis München - Jochen Schweizer Arena GmbH https://www.jobnews.info/lkm/919915734	
166	29.02.2024	**Service Techniker (m/w/d) Kommunikationssysteme** 82024 Taufkirchen, Kreis München - Ingenieurbüro Heimann https://www.jobnews.info/lkm/919915752	
167	01.03.2024	**Technischer Sachbearbeiter (m/w/d)** 82024 Taufkirchen, Kreis München, 85276 Pfaffenhofen an der Ilm, 85716 Unterschleißheim, 83059 Kolbermoor, 83395 Freilassing, 82377 Penzberg - Office Events P B GmbH https://www.jobnews.info/lkm/919986051	
168	03.03.2024	**Anlagenführer (m/w/d)** 82024 Taufkirchen, Kreis München - ManpowerGroup Firmenadresse: Große Gallusstraße 1-7, 60311 Frankfurt https://www.jobnews.info/lkm/920103464	**Z**
169	04.03.2024	**Sachbearbeiter (m/w/d) im Vertriebsinnendienst** 82024 Taufkirchen, Kreis München - InoNet Computer GmbH https://www.jobnews.info/lkm/920195016	
170	04.03.2024	**Vertriebsassistenz (m/w/d) in Voll- oder Teilzeit** 82024 Taufkirchen, Kreis München - InoNet Computer GmbH https://www.jobnews.info/lkm/920195019	
171	04.03.2024	**Fachlagerist (m/w/d)** 82024 Taufkirchen, Kreis München - InoNet Computer GmbH https://www.jobnews.info/lkm/920195023	
172	12.03.2024	**Sales Support / Assistenz in der Medienvermarktung (m/w/d)** 82024 Taufkirchen, Kreis München - Berleb Media GmbH Projekt Magazin https://www.jobnews.info/lkm/920195051	
173	04.03.2024	**Servicemitarbeiter (m|w|d)** 82024 Taufkirchen, Kreis München - Jochen Schweizer Arena GmbH https://www.jobnews.info/lkm/920195077	

130 Stellen für Fachkräfte:

174	19.03.2024	**Industriekaufmann (m/w/d)** 82024 Taufkirchen, Kreis München - STAFFXPERTS GmbH Firmenadresse: Harmoniestraße 1, 44787 Bochum https://www.jobnews.info/lkm/920195086
175	19.03.2024	**Technischer Sachbearbeiter (m/w/d)** 82024 Taufkirchen, Kreis München - STAFFXPERTS GmbH Firmenadresse: Harmoniestraße 1, 44787 Bochum https://www.jobnews.info/lkm/920195090
176	05.03.2024	**Metallograph (m/w/d)** 82024 Taufkirchen, Kreis München - MEN IN MOTION GMBH https://www.jobnews.info/lkm/920323204
177	06.03.2024	**Fachlagerist (m/w/d)** 82024 Taufkirchen, Kreis München - Eisunion GmbH https://www.jobnews.info/lkm/920323222
178	06.03.2024	**Sachbearbeiter:in Betriebsmanagement (m/w/d)** 82024 Taufkirchen, Kreis München, 85716 Unterschleißheim, 85276 Pfaffenhofen an der Ilm - Bayernwerk AG https://www.jobnews.info/lkm/920323275
179	05.03.2024	**Technischer Sachbearbeiter (m/w/d)** 82024 Taufkirchen, Kreis München - DG timework GmbH Firmenadresse: Elsenheimerstraße 45, 80687 München https://www.jobnews.info/lkm/920323280
180	05.03.2024	**Briefsortierer in Vollzeit (m/w/d)** 82024 Taufkirchen, Kreis München - JOBAG Personal GmbH https://www.jobnews.info/lkm/920323283
181	05.03.2024	**Fachinformatiker für Systemintegration (m/w/d)** 82024 Taufkirchen, Kreis München - Die Gemeinde Taufkirchen https://www.jobnews.info/lkm/920323289
182	05.03.2024	**Mitarbeiter (m/w/d) für das technische Bauamt Vollzeit / Teilzeit** 82024 Taufkirchen, Kreis München - Die Gemeinde Taufkirchen https://www.jobnews.info/lkm/920323294
183	05.03.2024	**Leitung der Veranstaltungstechnik (m/w/d) Vollzeit / Teilzeit** 82024 Taufkirchen, Kreis München - Die Gemeinde Taufkirchen https://www.jobnews.info/lkm/920323297

130 Stellen für Fachkräfte:

184	06.03.2024	**Lagerlogistikfachkraft/ Wareneingangskontrolle (m/w/d) für AIRBUS Defence and Space** 82024 Taufkirchen, Kreis München - SimpleXX GmbH Firmenadresse: Gustav-Mahler-Platz 1, 20354 Hamburg https://www.jobnews.info/lkm/920435975	Z
185	07.03.2024	**Lagerist/in Transportlogistik (m/w/d), Vollzeit** 82024 Taufkirchen, Kreis München - Isarland Biohandel GmbH https://www.jobnews.info/lkm/920559265	
186	07.03.2024	**Auslieferungsfahrer/in (m/w/d)** 82024 Taufkirchen, Kreis München - Isarland Biohandel GmbH https://www.jobnews.info/lkm/920559268	
187	07.03.2024	**Galvaniseur (m/w/d) / Oberflächenbeschichter (m/w/d) für Raumfahrt** 82024 Taufkirchen, Kreis München - SimpleXX GmbH Firmenadresse: Gustav-Mahler-Platz 1, 20354 Hamburg https://www.jobnews.info/lkm/920559282	Z
188	08.03.2024	**Küchenverkäufer / Küchenplaner (w/m/d) - Vollzeit** 82024 Taufkirchen, Kreis München - IKEA Firmenadresse: Talent Management / Recruitment Support, 65719 Hofheim am Taunus https://www.jobnews.info/lkm/920668036	
189	08.03.2024	**Elektroniker (m/w/d) / Mechaniker (m/w/d)** 82024 Taufkirchen, Kreis München - teamkompetent GmbH Personaldienstleistungen https://www.jobnews.info/lkm/920668038	Z
190	05.03.2024	**Sachbearbeiter (gn) Kundencenter** 82024 Taufkirchen, Kreis München - ManpowerGroup Firmenadresse: Große Gallusstraße 1-7, 60311 Frankfurt https://www.jobnews.info/lkm/920668101	Z
191	04.03.2024	**Küchenverkäufer / Küchenplaner (w/m/d) - Teilzeit (nach Vereinbarung)** 82024 Taufkirchen, Kreis München - IKEA Firmenadresse: Talent Management / Recruitment Support, 65719 Hofheim am Taunus https://www.jobnews.info/lkm/920668105	
192	10.03.2024	**Elektroniker/Mechatroniker (m/w/d) Mess- und Labortechnik** 82024 Taufkirchen, Kreis München - teamkompetent GmbH Personaldienstleistungen https://www.jobnews.info/lkm/920886082	Z

130 Stellen für Fachkräfte:

193	10.03.2024	**Vertriebsassistenz für administrative Unterstützung (m/w/d)** 82024 Taufkirchen - InoNet Computer GmbH https://www.jobnews.info/lkm/920890922	
194	11.03.2024	**Lagermitarbeiter (m/w/d) Führerschein B** 82024 Taufkirchen, Kreis München - Yakabuna GmbH Niederlassung München https://www.jobnews.info/lkm/920987169	Z
195	29.02.2024	**Servicekraft (m/w/d)** 82024 Taufkirchen, Kreis München - Blackwave GmbH https://www.jobnews.info/lkm/920987250	
196	12.03.2024	**Haustechniker (m/w/d)** 82024 Taufkirchen, Kreis München - teamkompetent GmbH Personaldienstleistungen https://www.jobnews.info/lkm/921130990	Z
197	13.03.2024	**Zweiradmechaniker für E-Bike (m/w/d)** 82024 Taufkirchen, Kreis München - MY Humancapital GmbH https://www.jobnews.info/lkm/921277351	
198	14.03.2024	**Lagermitarbeiter / Kommissionierer / Verpacker (m/w/d) ab 2.800 € brutto** 82024 Taufkirchen, Kreis München, 82041 Oberhaching bei München, 82041 Deisenhofen bei München - Pasit Professionelle Personallösungen GmbH Firmenadresse: Sonnenstr. 16 https://www.jobnews.info/lkm/921402066	
199	14.03.2024	**Lagerist (m/w/d)** 82024 Taufkirchen, Kreis München - Yakabuna GmbH Niederlassung München https://www.jobnews.info/lkm/921402654	Z
200	12.03.2024	**Fachkraft für Lagerlogistik (m/w/d)** 82024 Taufkirchen, Kreis München - ManpowerGroup Firmenadresse: Große Gallusstraße 1-7, 60311 Frankfurt https://www.jobnews.info/lkm/921402819	Z
201	15.03.2024	**Ausbildung zum Kaufmann (m/w/d) für Versicherungen und Finanzanlagen Vertrieb** 82024 - R+V Versicherung AG Firmenadresse: Raiffeisenplatz 1, 01099 Dresden https://www.jobnews.info/lkm/921516743	

130 Stellen für Fachkräfte:

202	05.03.2024	**Galvaniseur / Oberflächenbeschichter (m/w/d) ab 24,21 € pro Stunde in der Luftfahrt** 82024 Taufkirchen, Kreis München - Strato Personal GmbH Firmenadresse: Weberstraße 6, 86836 Graben https://www.jobnews.info/lkm/921548950	
203	16.03.2024	**Personalsachbearbeiter Entgeltabrechnung (m/w/d) für AIRBUS** 82024 Taufkirchen, Kreis München - Orizon GmbH Aviation Firmenadresse: Berliner Allee 28 c, 86153 Augsburg https://www.jobnews.info/lkm/921548974	Z
204	15.03.2024	**Fliesenleger/-in (m/w/d) gesucht** 82024 Taufkirchen, Kreis München - Manickarajah Construction GmbH https://www.jobnews.info/lkm/921548976	
205	11.03.2024	**Fluggerätmechaniker (m/w/d) Raumfahrt** 82024 Taufkirchen, Kreis München - expertum GmbH Firmenadresse: Stadthausbrücke 1-3, 20355 Hamburg https://www.jobnews.info/lkm/921549025	Z
206	19.03.2024	**Vorarbeiter/in (m/w/d)** 82024 Taufkirchen, Kreis München - Ahbid Amin Services UG (haftungsbeschränkt) https://www.jobnews.info/lkm/921904929	
207	21.03.2024	**Westhouse Job: Technischer Sachbearbeiter im Bereich Anschlusswesen/Projektierung (m/w/d)** 82024 Taufkirchen, Kreis München - Westhouse Consulting GmbH Firmenadresse: Parkring 6, 85748 Garching bei München https://www.jobnews.info/lkm/922141069	Z
208	21.03.2024	**Lagermitarbeiter (w/m/d) – Minijob (Samstags)** 82024 Taufkirchen, Kreis München - IKEA Firmenadresse: Talent Management / Recruitment Support, 65719 Hofheim am Taunus https://www.jobnews.info/lkm/922141236	
209	21.03.2024	**Sachbearbeiter im Personalwesen (w/m/d) in Vollzeit** 82024 Taufkirchen, Kreis München - Gottwald GmbH https://www.jobnews.info/lkm/922141238	Z
210	19.03.2024	**Anlagenmechaniker SHK m/w/d** 82024 Taufkirchen, Kreis München - EURA Personal GmbH Firmenadresse: Westenriederstr. 49, 80331 München https://www.jobnews.info/lkm/922141242	

130 Stellen für Fachkräfte:

211	12.03.2024	**Ausbildung zum Fachinformatiker für Systemintegration (m/w/d)** 82024 Taufkirchen, Kreis München - Neumannüller Veranstaltungstechnik https://www.jobnews.info/lkm/922412014	
212	05.03.2024	**Ausbildung Kauffrau/-mann für Groß- und Außenhandelsmanagement (Schwerpunkt: Außenhandel) 2024** 82024 Taufkirchen, Kreis München - Merck KGaA Firmenadresse: Frankfurter Straße 250, 64293 Darmstadt https://www.jobnews.info/lkm/922412017	
213	26.03.2024	**Erzieher / Pädagogische Fachkraft (m/w/d)** 82024 Taufkirchen, Kreis München - Evang. Kindertagesstätten im Dekanatsbezirk München https://www.jobnews.info/lkm/922551099	
214	26.03.2024	**Personalsachbearbeiter (w/m/d) in Taufkirchen** 82024 Taufkirchen, Kreis München - Gottwald GmbH https://www.jobnews.info/lkm/922551108	**Z**
215	28.03.2024	**Chef de Partie (m|w|d)** 82024 Taufkirchen, Kreis München - Jochen Schweizer Arena GmbH https://www.jobnews.info/lkm/922858916	
216	03.04.2024	**Vertriebsassistent:in (m/w/d) Medienvermarktung** Taufkirchen, 82024 - Berleb Media GmbH https://www.jobnews.info/lkm/923455311	
217	04.04.2024	**Kaufmännisch/ technischer Mitarbeiter/ Elektrofachkraft (m/w/d)** 82024 Taufkirchen, Kreis München - Conexon GmbH Firmenadresse: An der Feuerwache 15, 95445 Bayreuth https://www.jobnews.info/lkm/923626271	
218	07.04.2024	**Berufspraktikantin Erzieherin** Taufkirchen, BY, 82024 - AWO Firmenadresse: Blücherstraße 62/63, 10961 Berlin https://www.jobnews.info/lkm/923836648	
219	07.04.2024	**Kinderpflegerin** Taufkirchen, BY, 82024 - AWO Firmenadresse: Blücherstraße 62/63, 10961 Berlin https://www.jobnews.info/lkm/923836715	

130 Stellen für Fachkräfte:

220	05.04.2024	**Sachbearbeiter (m/w/d) Netzkundenbetreuung** 82024 Taufkirchen, Kreis München - expertum GmbH Firmenadresse: Stadthausbrücke 1-3, 20355 Hamburg https://www.jobnews.info/lkm/923940799	Z
221	09.04.2024	**"Haustechniker/in gesucht: Vielseitige Herausforderung mit spannenden Entwicklungsmöglichkeiten** 82024 Taufkirchen, Kreis München - Ahbid Amin Services UG (haftungsbeschränkt) https://www.jobnews.info/lkm/924038169	
222	10.04.2024	**Ausbildung z. Kaufmann im Einzelhandel (m/w/d), Fachrichtung Lebensmittel** Taufkirchen, Bayern, 82024 - Penny GmbH Firmenadresse: Domstr. 20, 50668 Köln https://www.jobnews.info/lkm/924137181	
223	10.04.2024	**Ausbildung zum/zur Hörakustiker/in (m/w/d)** 82024 - Hörgeräte Seifert GmbH Firmenadresse: Fraunhoferstraße 18 a, 82152 Planegg https://www.jobnews.info/lkm/924137368	
224	12.04.2024	**Metallfacharbeiter Erodieren (m/w/d)** 82024 Taufkirchen, Kreis München - fabplus GmbH https://www.jobnews.info/lkm/924423358	
225	13.04.2024	**LKW Beifahrer (m/w/d) Tagestouren** Taufkirchen, 82024 - MUNICH PROFESSIONALS https://www.jobnews.info/lkm/924483811	
226	13.04.2024	**Zerspanungsmechaniker (m/w/d)** Taufkirchen, 82024 - MUNICH PROFESSIONALS https://www.jobnews.info/lkm/924484199	
227	13.04.2024	**Mitarbeiter Einzelhandel (m/w/d) in Taufkirchen** Sauerlach, Bayern, 82024 - Penny GmbH Firmenadresse: Domstr. 20, 50668 Köln https://www.jobnews.info/lkm/924485153	
228	13.04.2024	**Ausbildung Kaufleute für Büromanagement (m/w/d) mit Zusatzqualifikation Englisch** 82024 - Airbus Firmenadresse: Willy-Messerschmitt-Straße 1, 82024 Taufkirchen https://www.jobnews.info/lkm/924485171	

130 Stellen für Fachkräfte:

229	13.04.2024	**Mitarbeiter Einzelhandel (m/w/d)** Taufkirchen, Bayern, 82024 - Penny GmbH Firmenadresse: Domstr. 20, 50668 Köln https://www.jobnews.info/lkm/924485239	
230	13.04.2024	**Assistent Veranstaltungstechnik m/w/d** Taufkirchen, 82024 - Gemeinde Taufkirchen https://www.jobnews.info/lkm/924485257	
231	15.04.2024	**Mehrere Lagermitarbeiter / Kommissionierer / Auffüller (m/w/d) im Süden von München ohne Schicht** 82024 Taufkirchen, Kreis München, 82041 Furth, Kreis München, 81539 München, 82054 Sauerlach, 82008 Unterhaching - Pasit Professionelle Personallösungen GmbH Firmenadresse: Sonnenstr. 16 https://www.jobnews.info/lkm/924608719	
232	15.04.2024	**Metallbearbeiter (m/w/d) für die Raumfahrt** 82024 Taufkirchen, Kreis München - expertum GmbH Firmenadresse: Stadthausbrücke 1-3, 20355 Hamburg https://www.jobnews.info/lkm/924628126	**Z**
233	15.04.2024	**Verkäuferin** 82024 Taufkirchen, Kreis München - Bäckerei Konditorei Cafe Götz https://www.jobnews.info/lkm/924628155	
234	16.04.2024	**Vertriebsassistenz - Büroorganisation / Sekretariat / Lieferabwicklung (m/w/d)** Taufkirchen, 82024 - InoNet Computer GmbH https://www.jobnews.info/lkm/924715127	
235	16.04.2024	**Auszubildende:n zum:zur Kaufmann/Kauffrau im E-Commerce (m/w/d)** Taufkirchen, 82024 - Projekt Magazin Berleb Media GmbH https://www.jobnews.info/lkm/924715866	
236	16.04.2024	**Vertriebsassistent:in (m/w/d)** Taufkirchen, 82024 - Projekt Magazin Berleb Media GmbH https://www.jobnews.info/lkm/924715870	
237	18.04.2024	**Galvaniseur / Oberflächenbeschichter (m/w/d)** 82024, Taufkirchen - Adecco Personalbereitstellungs GmbH Firmenadresse: Mariahilfer Straße 123/6, 1060 Wien https://www.jobnews.info/lkm/924879902	**Z**

130 Stellen für Fachkräfte:

238	29.02.2024	**Service Techniker/in (m/w/d) Kommunikationssysteme** 82024, Taufkirchen - Adecco Personalbereitstellungs GmbH Firmenadresse: Mariahilfer Straße 123/6, 1060 Wien https://www.jobnews.info/lkm/924891365	Z
239	18.04.2024	**Logistikmitarbeiter (m/w/d)** 82024 Taufkirchen, Kreis München, 85276 Pfaffenhofen an der Ilm, 83607 Holzkirchen, Oberbayern, 85521 Ottobrunn, 82054 Sauerlach, 85662 Hohenbrunn, 82515 Wolfratshausen - Yakabuna GmbH Niederlassung München https://www.jobnews.info/lkm/924912450	Z
240	18.04.2024	**Personalsachbearbeiter (m/w/d) Airbus** 82024 Taufkirchen, Kreis München - expertum GmbH Firmenadresse: Stadthausbrücke 1-3, 20355 Hamburg https://www.jobnews.info/lkm/924977009	Z
241	18.04.2024	**Personalsachbearbeiterin (m/w/d)** 82024 Taufkirchen, Kreis München - zeitconcept GmbH Personaldienstleistungen Firmenadresse: Ziegetsdorfer Straße 109, 93051 Regensburg https://www.jobnews.info/lkm/924977010	Z
242	17.04.2024	**Erzieher*in als Gruppenleitung** 82024 Taufkirchen, Kreis München - AWO Bezirksverband Oberbayern e.V. Firmenadresse: Edelsbergstraße 10, 80686 München https://www.jobnews.info/lkm/924977035	
243	17.04.2024	**Projektleitung Digitalmarketing (Performance-/Funnel-Marketing; E-Commerce) (m|w|d)** 82024 Taufkirchen, Kreis München - Jochen Schweizer Arena GmbH https://www.jobnews.info/lkm/924977041	
244	19.04.2024	**Beifahrer (m/w/d) Nahverkehr** Taufkirchen, 82024 - MUNICH PROFESSIONALS https://www.jobnews.info/lkm/925128270	
245	19.04.2024	**Erzieherin** Taufkirchen, BY, 82024 - AWO Firmenadresse: Blücherstraße 62/63, 10961 Berlin https://www.jobnews.info/lkm/925128594	

130 Stellen für Fachkräfte:

246	19.04.2024	**Ausbildung - Kaufmann (w/m/d) im Einzelhandel** 82024 - IKEA Firmenadresse: Talent Management / Recruitment Support, 65719 Hofheim am Taunus **https://www.jobnews.info/lkm/925131657**
247	19.04.2024	**Ausbildung z. Verkäufer (m/w/d), Fachrichtung Lebensmittel** Taufkirchen, Bayern, 82024 - Penny GmbH Firmenadresse: Domstr. 20, 50668 Köln **https://www.jobnews.info/lkm/925135076**
248	19.04.2024	**Ausbildung Parkettleger (m/w/d)** 82024 - NEUBERGER PARKETT UND FUSSBODENTECHNIK GMBH **https://www.jobnews.info/lkm/925135625**
249	19.04.2024	**Leiter Veranstaltungstechnik m/w/d** Taufkirchen, 82024 - Gemeinde Taufkirchen **https://www.jobnews.info/lkm/925135814**

15 Stellen für Helfer:

250	05.03.2024	**pädagogische Ergänzungskraft (m/w/d) TZ/VZ** 82024 Taufkirchen, Kreis München - zeitconcept GmbH Personaldienstleistungen Firmenadresse: Ziegetsdorfer Straße 109, 93051 Regensburg https://www.jobnews.info/lkm/839522704	Z
251	01.03.2024	**pädagogische Ergänzungskraft (m/w/d) Vollzeit / Teilzeit** 82024 Taufkirchen, Kreis München - zeitconcept GmbH Personaldienstleistungen Firmenadresse: Ziegetsdorfer Straße 109, 93051 Regensburg https://www.jobnews.info/lkm/851092520	Z
252	05.02.2024	**Mitarbeiter (w/m/d) IKEA Gastronomie mit Schwerpunkt Warme Küche - Vollzeit** 82024 Taufkirchen, Kreis München - IKEA Firmenadresse: Talent Management / Recruitment Support, 65719 Hofheim am Taunus https://www.jobnews.info/lkm/915259173	
253	08.03.2024	**Küchen- | Ausgabekraft (m/w/d) Teilzeit | 82024 Taufkirchen** 82024 Taufkirchen, Kreis München - WISAG Job Karriere GmbH Co. KG Firmenadresse: Herriotstraße 3, 60528 Frankfurt am Main https://www.jobnews.info/lkm/919388865	
254	04.03.2024	**Spülhilfe (m|w|d)** 82024 Taufkirchen, Kreis München - Jochen Schweizer Arena GmbH https://www.jobnews.info/lkm/920195070	
255	06.03.2024	**Fachlagerist / Fachkraft Lagerlogistik / Lagerhelfer in Lebensmittelbranche (m/w/d) ohne Schicht** 82024 Taufkirchen, Kreis München - Pasit Professionelle Personallösungen GmbH Firmenadresse: Sonnenstr. 16 https://www.jobnews.info/lkm/920435952	
256	06.03.2024	**Fachlagerist / Fachkraft Lagerlogistik / Lagerhelfer in Lebensmittelbranche (m/w/d) ohne Schicht** 82024 Taufkirchen, Kreis München - EMMA JOBS in München Firmenadresse: Sonnenstraße 19, 80331 München https://www.jobnews.info/lkm/920435972	

15 Stellen für Helfer:

257	04.03.2024	**Lagerhelfer (m/w/d)** 82024 Taufkirchen, Kreis München, 82008 Unterhaching - FORMEL Zeitarbeit GmbH Firmenadresse: Kistlerhofstraße 168, 81379 München https://www.jobnews.info/lkm/920783517	Z
258	11.03.2024	**Kurierfahrer** 82024 Taufkirchen, Kreis München - BRUNI POLKE Zeitarbeit Nord GmbH Firmenadresse: Pfotenhauerstraße 110, 01307 Dresden https://www.jobnews.info/lkm/920987209	Z
259	19.03.2024	**Spüler/Spülerin** 82024 Taufkirchen, Kreis München - Ahbid Amin Services UG (haftungsbeschränkt) https://www.jobnews.info/lkm/921904930	
260	28.03.2024	**Mitarbeiter/in im Küchenteam (Koch/Köchin) (m/w/d)** 82024 Taufkirchen, Kreis München - Isarland Biohandel GmbH https://www.jobnews.info/lkm/922858958	
261	03.04.2024	**Produktionshelfer (m/w/d)** 82024 Taufkirchen, Kreis München, 82041 Oberhaching bei München, 82008 Unterhaching, 85521 Ottobrunn - FORMEL Zeitarbeit GmbH Firmenadresse: Kistlerhofstraße 168, 81379 München https://www.jobnews.info/lkm/923436485	Z
262	13.04.2024	**Altenpflegehelfer (m/w/d) in der Behindertenhilfe** Taufkirchen, Bayern, 82024 - SINUS Personalmanagement https://www.jobnews.info/lkm/924484198	
263	16.04.2024	**Suchen eine Tagesmutter / eine Nanny in Taufkirchen - 82024** Taufkirchen, 82024 - TOPNANNY.DE Firmenadresse: 5 Fitzwilliam Place, 2 Dublin https://www.jobnews.info/lkm/924715864	
264	16.04.2024	**Reinigungskraft (m/w/d) Vollzeit | 82024 Taufkirchen b. München** Taufkirchen, 82024 - WISAG GEBÄUDEREINIGUNG BAYERN GMBH CO. KG https://www.jobnews.info/lkm/924716954	

53 sonstige Stellen:

265	06.03.2024	**Freileitungsmonteur (m/w/d)** 82024 Taufkirchen, Kreis München - ENACO Energieanlagen- und Kommunikationstechnik GmbH https://www.jobnews.info/lkm/879188762	
266	15.02.2024	**Investment Manager (m/w/d)** 82024 Taufkirchen, Kreis München - Baros Solutions GmbH https://www.jobnews.info/lkm/918418214	
267	19.02.2024	**Internal Communications Specialist (m/w/d)** 82024 Taufkirchen, Kreis München - fabplus GmbH https://www.jobnews.info/lkm/918941164	
268	19.02.2024	**Internal Communications Specialist (m/f/d) for Airbus** 82024 Taufkirchen, Kreis München - Strato Personal GmbH Firmenadresse: Weberstraße 6, 86836 Graben https://www.jobnews.info/lkm/918941167	
269	21.02.2024	**Internal Communications Specialist (m/f/d)** 82024 Taufkirchen, Kreis München - Orizon GmbH Aviation Firmenadresse: Berliner Allee 28 c, 86153 Augsburg https://www.jobnews.info/lkm/919149201	Z
270	22.02.2024	**Konfigurations-Manager in der Luft- und Raumfahrt (m/w/d)** 82024 Taufkirchen, Kreis München - Bertrandt AG Firmenadresse: Birkensee 1, 71139 Ehningen https://www.jobnews.info/lkm/919247672	
271	27.02.2024	**Purchasing Support (m/f/d)** 82024 Taufkirchen, Kreis München - Da Vinci Engineering GmbH Firmenadresse: Hauptstätter Straße 149, 70178 Stuttgart https://www.jobnews.info/lkm/919719237	Z
272	28.02.2024	**TV - Inspekteur (m/w/d)** 82024 Taufkirchen, Kreis München - Zweckverband zur Abwasserbeseitigung im Hachinger Tal https://www.jobnews.info/lkm/919843587	
273	29.02.2024	**Logistics Commercial Support (m/f/d)** 82024 Taufkirchen, Kreis München - Da Vinci Engineering GmbH Firmenadresse: Hauptstätter Straße 149, 70178 Stuttgart https://www.jobnews.info/lkm/919915740	Z

53 sonstige Stellen:

274	04.03.2024	**Senior Techniker (m/w/d)** 82024 Taufkirchen, Kreis München - InoNet Computer GmbH https://www.jobnews.info/lkm/920195027	
275	04.03.2024	**Instructor Wind Tunnel (m|w|d** 82024 Taufkirchen, Kreis München - Jochen Schweizer Arena GmbH https://www.jobnews.info/lkm/920195076	
276	05.03.2024	**Sachbearbeitung Brand- und Katastrophenschutz (m/w/d)** 82024 Taufkirchen, Kreis München - Die Gemeinde Taufkirchen https://www.jobnews.info/lkm/920323302	
277	07.03.2024	**Assistant Manager – Welle (m|w|d)** 82024 Taufkirchen, Kreis München - Jochen Schweizer Arena GmbH https://www.jobnews.info/lkm/920559280	
278	07.03.2024	**Testtechniker Kalttest (m/w/d) für Raumfahrt** 82024 Taufkirchen, Kreis München - SimpleXX GmbH Firmenadresse: Gustav-Mahler-Platz 1, 20354 Hamburg https://www.jobnews.info/lkm/920559285	Z
279	29.02.2024	**Functional Safety Engineer for Automotive Software (m/f/d)** 82024 Taufkirchen, Kreis München - Bertrandt AG Firmenadresse: Birkensee 1, 71139 Ehningen https://www.jobnews.info/lkm/920559528	
280	08.03.2024	**Digital Design Manufacturing Leader (m/f/d) for Airbus** 82024 Taufkirchen, Kreis München - Strato Personal GmbH Firmenadresse: Weberstraße 6, 86836 Graben https://www.jobnews.info/lkm/920668068	
281	11.03.2024	**Functional AIT Engineer for AIRBUS (m/f/d)** 82024 Taufkirchen, Kreis München - Orizon GmbH Aviation Firmenadresse: Berliner Allee 28 c, 86153 Augsburg https://www.jobnews.info/lkm/920886081	Z
282	11.03.2024	**Techniker (m/w/d) Aviation** 82024 Taufkirchen, Kreis München - FERCHAU GmbH Firmenadresse: Hafenstrasse 2a, 4020 Linz https://www.jobnews.info/lkm/920987161	Z
283	11.03.2024	**Glas- und Sonderreiniger (w/m/d) in Taufkirchen** 82024 Taufkirchen, Kreis München - Gegenbauer Services GmbH https://www.jobnews.info/lkm/920987204	

53 sonstige Stellen:

284	11.03.2024	**Mechanischer AIT-Ingenieur (w/m/d)** 82024 Taufkirchen, Kreis München - Ingenieurbüro Heimann https://www.jobnews.info/lkm/920987210	
285	12.03.2024	**Head of Digital Office (w/m/d)** 82024 Taufkirchen, Kreis München - HENSOLDT https://www.jobnews.info/lkm/921130876	
286	12.03.2024	**Assistent*in im Bereich Compliance (w/m/d)** 82024 Taufkirchen, Kreis München - HENSOLDT https://www.jobnews.info/lkm/921130883	
287	12.03.2024	**Logistics Support Analysis Ingenieur (w/m/d)** 82024 Taufkirchen, Kreis München - Ingenieurbüro Heimann https://www.jobnews.info/lkm/921130901	
288	12.03.2024	**Procurement DDMS MFT Leader (f/m/d) - AIRBUS** 82024 Taufkirchen, Kreis München - CENIS Consulting-Engineering-Service GmbH Firmenadresse: Diverse Ausübungsorte https://www.jobnews.info/lkm/921130993	Z
289	15.03.2024	**Ingenieur Logistics Support Analysis (LSA) | M/W/D – Ref: JR-13455** 82024 Taufkirchen, Kreis München - consult16 GmbH https://www.jobnews.info/lkm/921679297	Z
290	19.03.2024	**Purchasing Manager - Einkauf (m/w/d)** 82024 Taufkirchen, Kreis München - KAUT-BULLINGER GmbH Co. KG https://www.jobnews.info/lkm/921904936	
291	20.03.2024	**Teamlead Finance (m/w/d)** 82024 Taufkirchen, Kreis München - KAUT-BULLINGER GmbH Co. KG https://www.jobnews.info/lkm/922059800	
292	21.03.2024	**Data Science und Künstliche Intelligenz (DHBW) Ravensburg** 82024 Taufkirchen, Kreis München - Airbus Defence and Space GmbH Firmenadresse: Willy-Messerschmitt-Str. 1, 82024 Taufkirchen https://www.jobnews.info/lkm/922412002	
293	28.03.2024	**Procurement DDMS MFT Leader (m/w/d) für AIRBUS Defence and Space** 82024 Taufkirchen, Kreis München - SimpleXX GmbH Firmenadresse: Gustav-Mahler-Platz 1, 20354 Hamburg https://www.jobnews.info/lkm/922858892	Z

53 sonstige Stellen:

294	28.03.2024	**CSR-Manager (m/w/d) Teilzeit (25 Std/Woche)** 82024 Taufkirchen, Kreis München - KAUT-BULLINGER GmbH Co. KG https://www.jobnews.info/lkm/922858907	
295	03.04.2024	**Duales Studium B.Sc. Data Science und Künstliche Intelligenz (m/w/d)** 82024 - Airbus Firmenadresse: Willy-Messerschmitt-Straße 1, 82024 Taufkirchen https://www.jobnews.info/lkm/923455205	
296	04.04.2024	**Customer Relation Manager (m/w/d) Teilzeit, gerne Quereinsteiger** 82024 Taufkirchen, Kreis München - Jochen Schweizer Arena GmbH https://www.jobnews.info/lkm/923626269	
297	08.04.2024	**Internal Communication Specialist (m/w/d) für AIRBUS Defence and Space** 82024 Taufkirchen, Kreis München - SimpleXX GmbH Firmenadresse: Gustav-Mahler-Platz 1, 20354 Hamburg https://www.jobnews.info/lkm/923940724	Z
298	10.04.2024	**Referent:in Strategie Prozesse Energiewirtschaft (m/w/d)** 82024 Taufkirchen, Kreis München, 85276 Pfaffenhofen an der Ilm, 85716 Unterschleißheim, 83059 Kolbermoor, 82377 Penzberg, 84539 Ampfing, 83395 Freilassing - Bayernwerk AG https://www.jobnews.info/lkm/924034288	
299	10.04.2024	**Logistics Support Analysis (LSA) Ingenieur (m/w/d)** 82024 Taufkirchen, Kreis München - Orizon GmbH Aviation Firmenadresse: Berliner Allee 28 c, 86153 Augsburg https://www.jobnews.info/lkm/924164445	Z
300	11.04.2024	**Travel Manager / Mitarbeiter im Reisemanagement (m/w/d), Taufkirchen** 82024 Taufkirchen, Kreis München - Neumannüller Veranstaltungstechnik https://www.jobnews.info/lkm/924300948	
301	11.04.2024	**Mitarbeiter (m/w/d) Werkbank** 82024 Taufkirchen, Kreis München - Strato Personal GmbH Firmenadresse: Weberstraße 6, 86836 Graben https://www.jobnews.info/lkm/924301022	
302	11.04.2024	**Mitarbeiter (w/m/d) Werkbank** 82024 Taufkirchen, Kreis München - RWL GmbH Firmenadresse: Münchner Straße 16, 85774 Unterföhring https://www.jobnews.info/lkm/924301053	

53 sonstige Stellen:

303	11.04.2024	**Mitarbeiter (w/m/d) IKEA Business - Vollzeit** 82024 Taufkirchen, Kreis München - IKEA Firmenadresse: Talent Management / Recruitment Support, 65719 Hofheim am Taunus https://www.jobnews.info/lkm/924301183	
304	12.04.2024	**Support Function and Project Controlling (m/w/d)** 82024 Taufkirchen, Kreis München - Orizon GmbH Aviation Firmenadresse: Berliner Allee 28 c, 86153 Augsburg https://www.jobnews.info/lkm/924423364	Z
305	12.04.2024	**Mitarbeiter (w/m/d) Werkbank** 82024 Taufkirchen, Kreis München - teamkompetent GmbH Personaldienstleistungen https://www.jobnews.info/lkm/924423367	Z
306	12.04.2024	**Mitarbeiter (m/w/d) im Telesales als "Setter" bei der Jochen Schweizer Gruppe** 82024 Taufkirchen, Kreis München - Jochen Schweizer Arena GmbH https://www.jobnews.info/lkm/924423378	
307	15.04.2024	**Configuration Documentation Manager (f/m/d) - Taufkirchen - AIrbus** 82024 Taufkirchen, Kreis München - Bishop GmbH https://www.jobnews.info/lkm/924628128	
308	15.04.2024	**Configuration Documentation Manager (m/f/d)** 82024 Taufkirchen, Kreis München - Strato Personal GmbH Firmenadresse: Weberstraße 6, 86836 Graben https://www.jobnews.info/lkm/924628152	
309	16.04.2024	**Aushilfe (m/w/d) in 82024 Taufkirchen** Taufkirchen, 82024 - Norma Lebensmittelfilialbetrieb Stiftung Co. KG Firmenadresse: Am Markt 6, 55494 Rheinböllen https://www.jobnews.info/lkm/924716761	
310	16.04.2024	**Configuration Documentation Manager (m/f/d)** 82024 Taufkirchen, Kreis München - GULP Information Services GmbH Firmenadresse: Landsberger Straße 187, 80687 München https://www.jobnews.info/lkm/924751271	Z
311	16.04.2024	**Configuration Documentation Manager (f/m/d)** 82024 Taufkirchen, Kreis München - RWL GmbH Firmenadresse: Münchner Straße 16, 85774 Unterföhring https://www.jobnews.info/lkm/924751275	

53 sonstige Stellen:

312	18.03.2024	**Ingenieur/in (m/w/d) Logistics Support Analysis LSA** 82024, Taufkirchen - Adecco Personalbereitstellungs GmbH Firmenadresse: Mariahilfer Straße 123/6, 1060 Wien **https://www.jobnews.info/lkm/924882372**	**Z**
313	18.04.2024	**Konfigurations- und Dokumentationsmanager (m/w/d)** 82024 Taufkirchen, Kreis München - Ingenieurbüro Heimann **https://www.jobnews.info/lkm/924977013**	
314	18.04.2024	**Instructor für die Indoor-Welle (w|m|d)** 82024 Taufkirchen, Kreis München - Jochen Schweizer Arena GmbH **https://www.jobnews.info/lkm/924977018**	
315	17.04.2024	**Configuration / Lean Manager (m/w/d)** 82024 Taufkirchen, Kreis München - Orizon GmbH Aviation Firmenadresse: Berliner Allee 28 c, 86153 Augsburg **https://www.jobnews.info/lkm/924977037**	**Z**
316	19.04.2024	**Mitarbeiter (m/w/d) in der Werkbank** 82024 Taufkirchen, Kreis München - Orizon GmbH Aviation Firmenadresse: Berliner Allee 28 c, 86153 Augsburg **https://www.jobnews.info/lkm/925170385**	**Z**
317	10.04.2024	**Sachbearbeiter (m/w/d) Kundensupport** 82024 Taufkirchen, Kreis München - Trenkwalder Personaldienste GmbH Firmenadresse: Rennweg 97-99, Kern 8, 1030 Wien **https://www.jobnews.info/lkm/925170695**	**Z**

Stellenentwicklung in den letzten 24 Monaten

Berufechart: Top 1-10 für Landkreis München und Umgebung

Berufe im Verkauf (ohne Produktspezialisierung) – fachlich ausgerichtete Tätigkeiten

Berufe in der Kinderbetreuung und -erziehung – fachlich ausgerichtete Tätigkeiten

Berufe in der Lagerwirtschaft – fachlich ausgerichtete Tätigkeiten

Büro- und Sekretariatskräfte (ohne Spezialisierung) – fachlich ausgerichtete Tätigkeiten

Berufe in der Lagerwirtschaft – Helfer-/Anlerntätigkeiten

Berufe in der Maschinenbau- und Betriebstechnik (ohne Spezialisierung) – fachlich ausgerichtete Tätigkeiten

Produktion (allgemein) - Helfer

Berufe im Vertrieb (außer Informations- und Kommunikationstechnologien) – fachlich ausgerichtete Tätigkeiten

Berufe in der Gesundheits- und Krankenpflege (ohne Spezialisierung) – fachlich ausgerichtete Tätigkeiten

Berufe in der Maschinenbau- und Betriebstechnik (ohne Spezialisierung) – komplexe Spezialistentätigkeiten

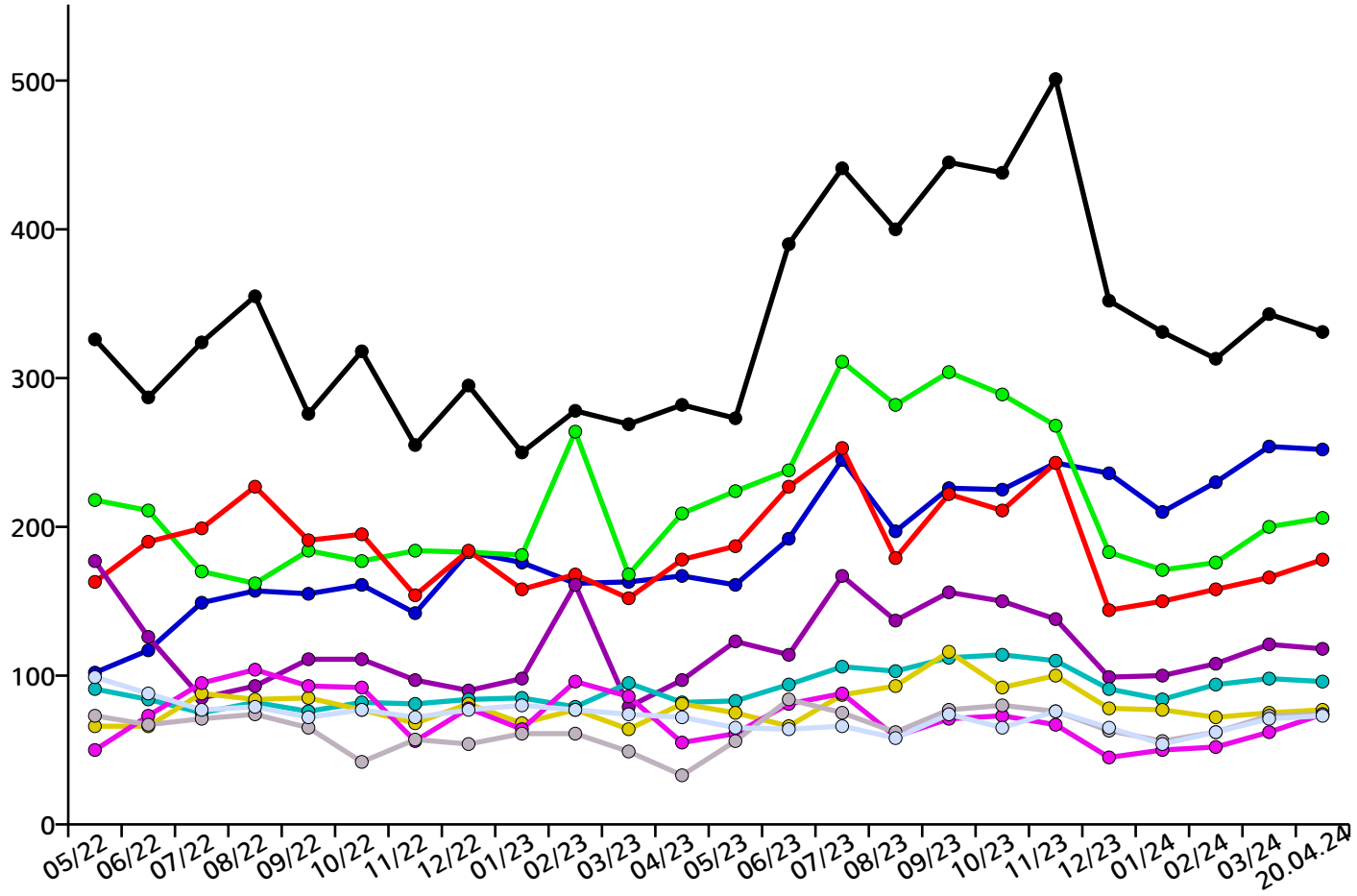

Berufechart: Top 11-20 für Landkreis München und Umgebung

Berufe in der Mechatronik – fachlich ausgerichtete Tätigkeiten

Kranführer/innen, Aufzugsmaschinisten und Bediener/innen verwandter Hebeeinrichtungen – Helfer-/Anlerntätigkeiten

Berufe in der Kraftfahrzeugtechnik – fachlich ausgerichtete Tätigkeiten

Berufe im Verkauf von Lebensmitteln (ohne Spezialisierung) – fachlich ausgerichtete Tätigkeiten

Berufe in der Reinigung (ohne Spezialisierung) – Helfer-/Anlerntätigkeiten

Berufe in der Buchhaltung – komplexe Spezialistentätigkeiten

Aufsichtskräfte - Unternehmensorganisation und -strategie

Kaufleute im Handel (ohne Spezialisierung) – komplexe Spezialistentätigkeiten

Berufe in der spanenden Metallbearbeitung – fachlich ausgerichtete Tätigkeiten

Ärzte/Ärztinnen (ohne Spezialisierung) – hoch komplexe Tätigkeiten

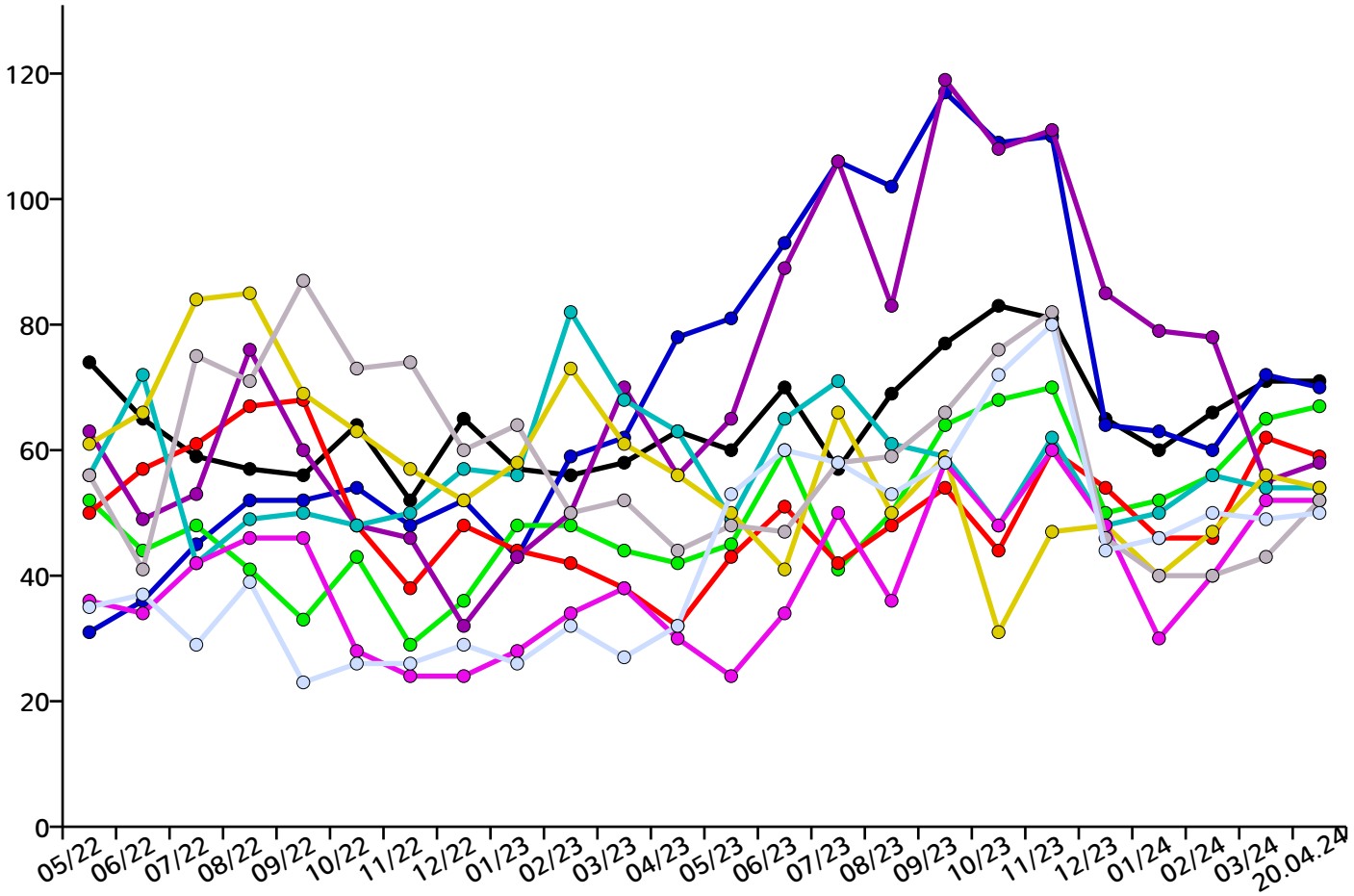

Berufechart: Top 21-30 für Landkreis München und Umgebung

Berufe im Vertrieb (außer Informations- und Kommunikationstechnologien) – komplexe Spezialistentätigkeiten

Berufe in der kaufmännischen und technischen Betriebswirtschaft (ohne Spezialisierung) – fachlich ausgerichtete Tätigkeiten

Technische Servicekräfte in Wartung und Instandhaltung – komplexe Spezialistentätigkeiten

Technische Servicekräfte in Wartung und Instandhaltung – fachlich ausgerichtete Tätigkeiten

Medizinische Fachangestellte (ohne Spezialisierung) – fachlich ausgerichtete Tätigkeiten

Berufe im Verkauf (ohne Produktspezialisierung) – Helfer-/Anlerntätigkeiten

Berufe im Metallbau – fachlich ausgerichtete Tätigkeiten

Köche/Köchinnen (ohne Spezialisierung) – Helfer-/Anlerntätigkeiten

Berufe für Post- und Zustelldienste – Helfer-/Anlerntätigkeiten

Maschinen- und Anlagenführer/innen – fachlich ausgerichtete Tätigkeiten

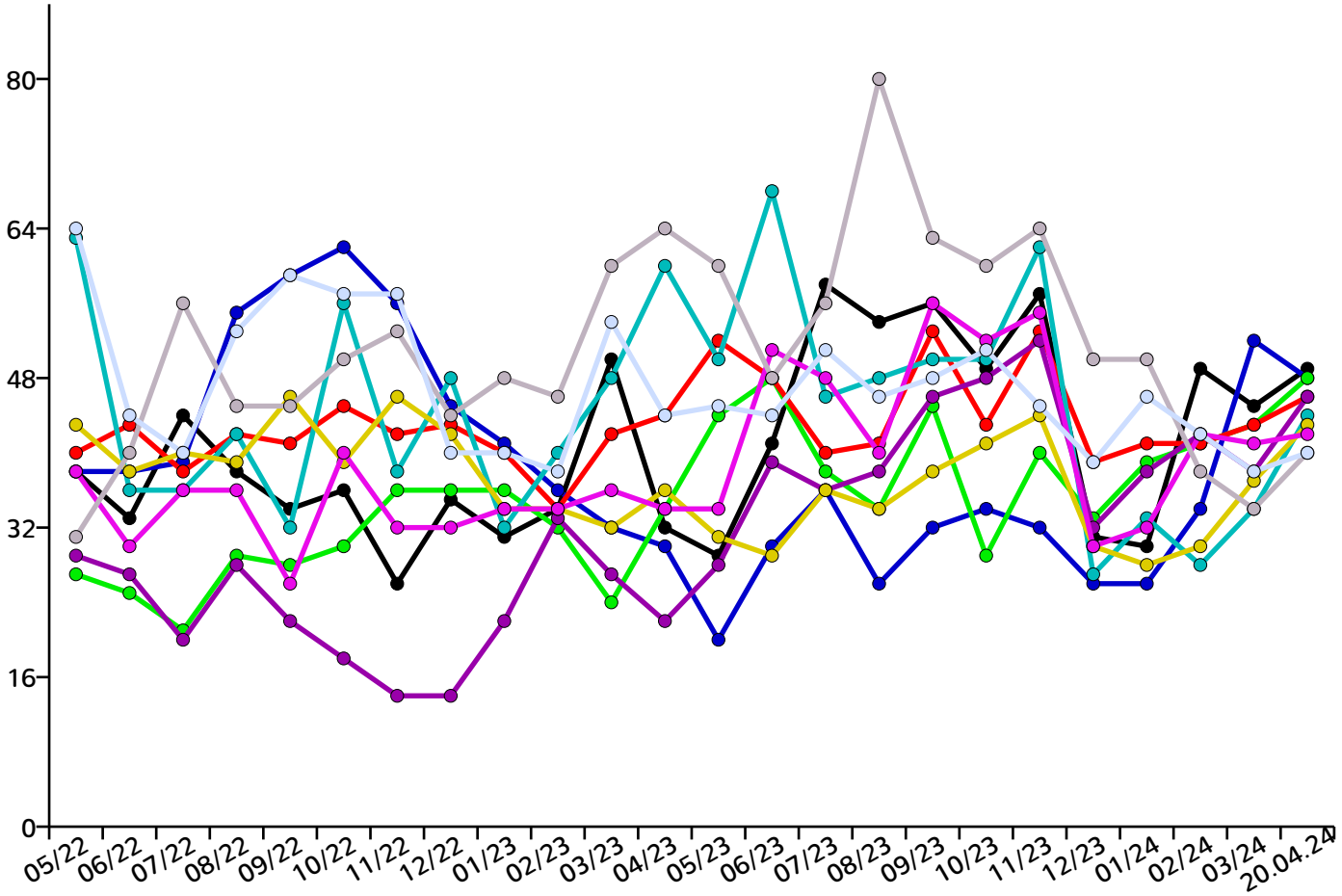

Berufechart: Top 31-40 für Landkreis München und Umgebung

Köche/Köchinnen (ohne Spezialisierung) – fachlich ausgerichtete Tätigkeiten

Führungskräfte - Altenpflege

Aufsichtskräfte - Erziehung, Sozialarbeit, Heilerziehungspflege

Berufskraftfahrer/innen (Güterverkehr/LKW) – fachlich ausgerichtete Tätigkeiten

Berufe in der Sozialarbeit und Sozialpädagogik – komplexe Spezialistentätigkeiten

Berufe in der Bauelektrik – fachlich ausgerichtete Tätigkeiten

Berufe im Gastronomieservice (ohne Spezialisierung) – fachlich ausgerichtete Tätigkeiten

Berufe in Werbung und Marketing – hoch komplexe Tätigkeiten

Berufe in der Gesundheits- und Krankenpflege (ohne Spezialisierung) – Helfer-/Anlerntätigkeiten

Berufe in der Kinderbetreuung und -erziehung – Helfer-/Anlerntätigkeiten

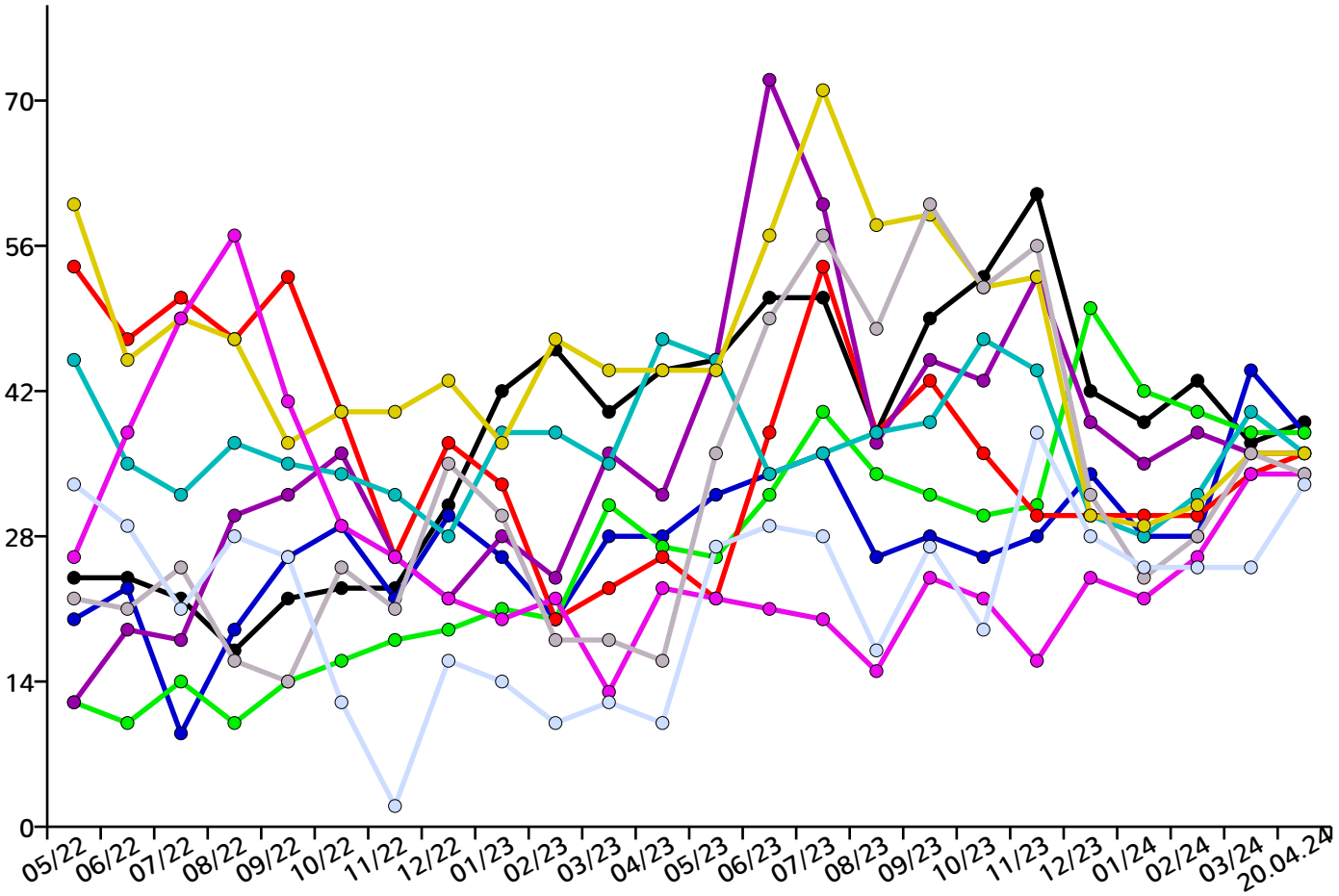

Berufechart: Top 41-50 für Landkreis München und Umgebung

Berufe im Holz-, Möbel- und Innenausbau – fachlich ausgerichtete Tätigkeiten

Berufe in Werbung und Marketing – komplexe Spezialistentätigkeiten

Berufe im Verkauf von Back- und Konditoreiwaren – fachlich ausgerichtete Tätigkeiten

Berufe im Verkauf von Lebensmitteln (sonstige spezifische Tätigkeitsangabe) – fachlich ausgerichtete Tätigkeiten

Kassierer/innen und Kartenverkäufer/innen – fachlich ausgerichtete Tätigkeiten

Berufe in der IT-Systemadministration – komplexe Spezialistentätigkeiten

Berufe in der Informatik (ohne Spezialisierung) – fachlich ausgerichtete Tätigkeiten

Berufe in der Steuerberatung – fachlich ausgerichtete Tätigkeiten

Technische Zeichner/innen – fachlich ausgerichtete Tätigkeiten

Berufe in der Informations- und Telekommunikationstechnik – fachlich ausgerichtete Tätigkeiten

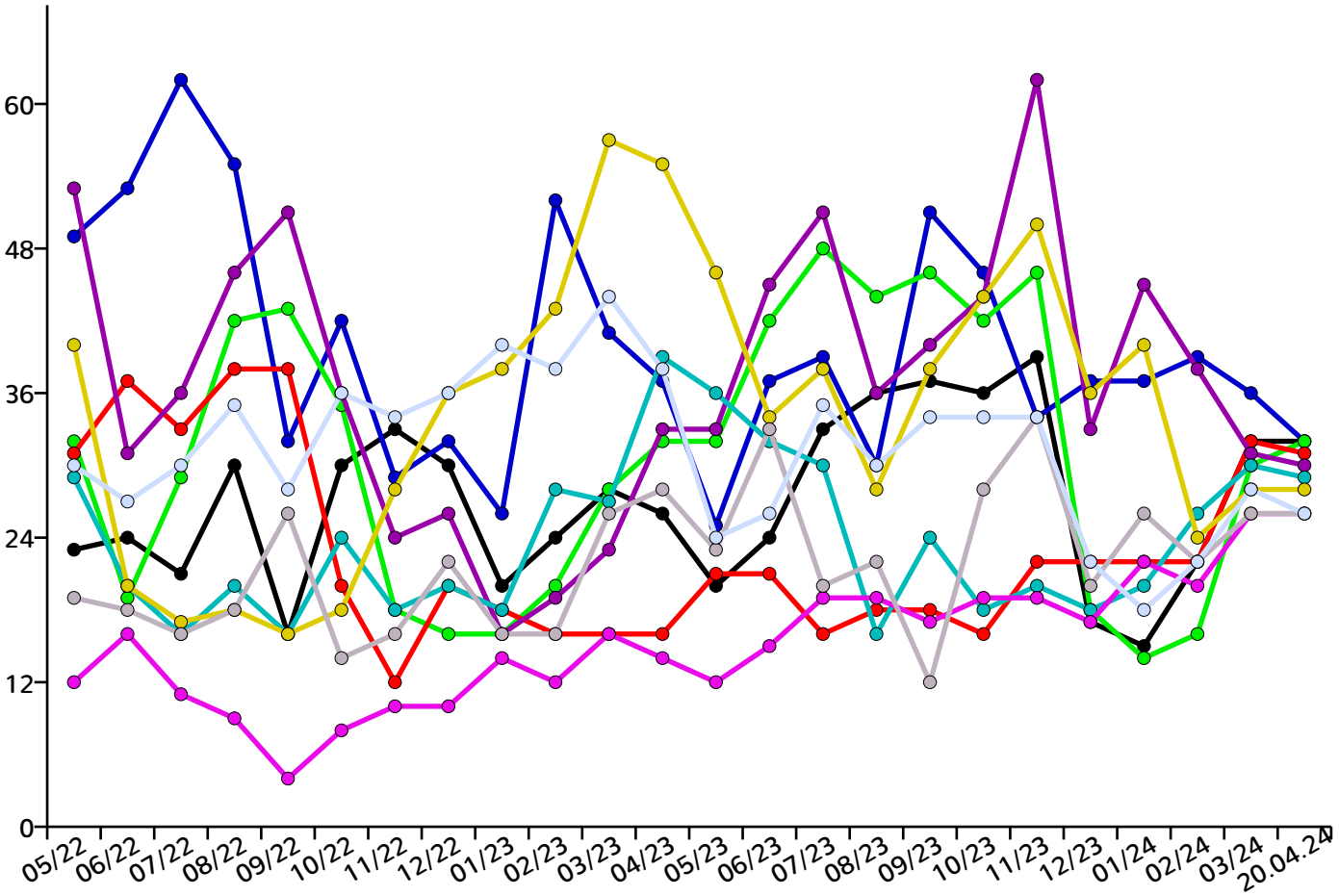

Regionale Verteilung aller Stellen im Landkreis München und Umgebung

Allach-Untermenzing	2013	Obergiesing	458
Altstadt-Lehel	13293	Pasing-Obermenzing	533
Au-Haidhausen	2091	Ramersdorf-Perlach	909
Aubing-Lochhausen-Langwied	350	Schwabing-Freimann	419
Berg am Laim	405	Schwabing-West	95
Bogenhausen	752	Schwanthalerhöhe	632
Feldmoching-Hasenbergl	167	Sendling	1439
Hadern	502	Sendling-Westpark	1
Laim	1985	Thalkirchen-Obersendling-Fürstenried-Forstenried-Solln	499
Ludwigsvorstadt-Isarvorstadt	524	Trudering-Riem	721
Maxvorstadt	2173	Untergiesing-Harlaching	83
Milbertshofen-Am Hart	4755	München (ohne PLZ-Zuordnung)	18527
Moosach	972		
Neuhausen-Nymphenburg	556		

Ansprechpartner

Jobnet.AG
Sitz der Gesellschaft:
Luisenstraße 41
10117 Berlin

Internet: www.jobnet.ag
zentrale E-Mail: info@jobnet.ag
zentrale Telefonnummer: +49.30.5770012-0

Hotline:
E-Mail: hotline@jobnet.ag
Deutschland: +49.30.5770012-55
Österreich: +43.1.7481010

Aufsichtsratsvorsitzender:
Peter Bloos, Geschäftsführer PNT Consult Training GmbH

Vorstand:
Dr. Christoph Wesselmann, cw@jobnet.ag

Handelsregister:
Berlin Charlottenburg
HRB 163211 B

Bankverbindung:
Berliner Volksbank
IBAN: DE33 1009 0000 2518 3210 08
BIC: BEVODEBBXXX

Finanzamt für Körperschaften IV Berlin:
Steuernummer 30/366/32436
Umsatzsteuer-Identifikationsnummer DE 815533417

Bild von Von Ventus55 - Eigenes Werk, CC-BY-SA 4.0,
https://commons.wikimedia.org/w/index.php?curid=45278745

Rechtliche Hinweise

Die Dateien von dieser Seite dürfen gerne als Datei in unveränderter Form für alle nicht kommerziellen Zwecke kopiert und weitergegeben werden (z.B. per E-Mail). Auch Ausdrucke der Dateien oder Kopien des Ausdrucks der Dateien dürfen weitergegeben und öffentlich ausgelegt werden. Jede Form des Weiterverkaufs oder der technischen Weiternutzung in Datenbanksystemen des hier angebotenen Services oder der angebotenen Inhalte ist untersagt. Die Stellenanzeigen der jobNEWS werden automatisch gesammelt, ausgewertet und verschlagwortet. Daher können wird die Stellenanzeigen nicht einzeln von Hand überprüfen. Wir aktualisieren täglich mehrere Millionen Einträge in unserem System. Es kann in einzelnen Fällen vorkommen, dass die angezeigten Stellenanzeigen nicht der beschriebenen Kategorie oder regionalen Zuordnung entsprechen. Stellenanzeigen können nicht mehr aufrufbar sein, falls sie nicht mehr aktuell sind. jobNEWS ist in Bezug auf den Inhalt und die Darstellung urheberrechtlich geschützt. Die jobNEWS sind ein unverbindlicher Informationsservice und kein verbindlicher Vermittlungsvorschlag im Sinne des SGB II.

Hinweis zur Aktualität der Stellenanzeigen

Die ausgewiesenen Stellenanzeigen werden täglich aktuell zusammengestellt.
Sofern das vorliegende Exemplar des JobIMPULS Berichts bereits älter ist, kann es vorkommen, dass Stellenanzeigen nicht mehr
abrufbar sind, da sie bereits veraltet sind. Bitte rufen Sie unter Ihrem persönlichen Stellenlink die Ihre persönliche Liste mit den tagesaktuellen Stellenanzeigen auf.

Inhalt

Übersicht 2
Aktuelle Stellenangebote 3
Stellenentwicklung 40
Ansprechpartner 46