Landkreis München

Offene Stellen in Neuried Kr. München

Aktuell werden 52 offene Stellen in der Stadt/Region Neuried Kr. München angeboten.
Am 27./28.11.2024 wurden 0 Stellen neu veröffentlicht.

Praktischer Service für die Jobsuche

Das Jobcenter bietet einen praktischen Service für alle Personen auf Jobsuche: die jobNEWS in der JobZENTRALE. Auf einen Blick wird deutlich, in welchen Bereichen der Arbeitsmarkt welche Potenziale bietet. Für die gesamte Region.

Automatische Recherche

Die JobZENTRALE recherchiert völlig automatisch jeden Tag freie Stellen aus der gesamten Region. Zudem auch freie Ausbildungsplätze. In der Rubrik jobNEWSlokal kann für jeden Ort eine eigene Stellenliste per PDF aufgerufen und ausgedruckt werden.

Inhalt dieser Ausgabe:

Übersicht 2
Aktuelle Stellenangebote 3
Stellenentwicklung 11
Ansprechpartner 17

Ähnliche Stellenanzeigen werden zusammengefasst

Die JobZENTRALE bietet einen besonderen Service: ähnliche Stellenanzeigen werden in Berufsgruppen zusammengefasst. Das erleichtert die Suche enorm, da man alle Stellenanzeigen aus einem ähnlichen Bereich direkt aufrufen kann. Durch den PDF-Ausdruck je Berufsgruppe wird es noch einfacher.

jobNEWSlokal liefert freie Stellen aus folgender Stadt / Region:

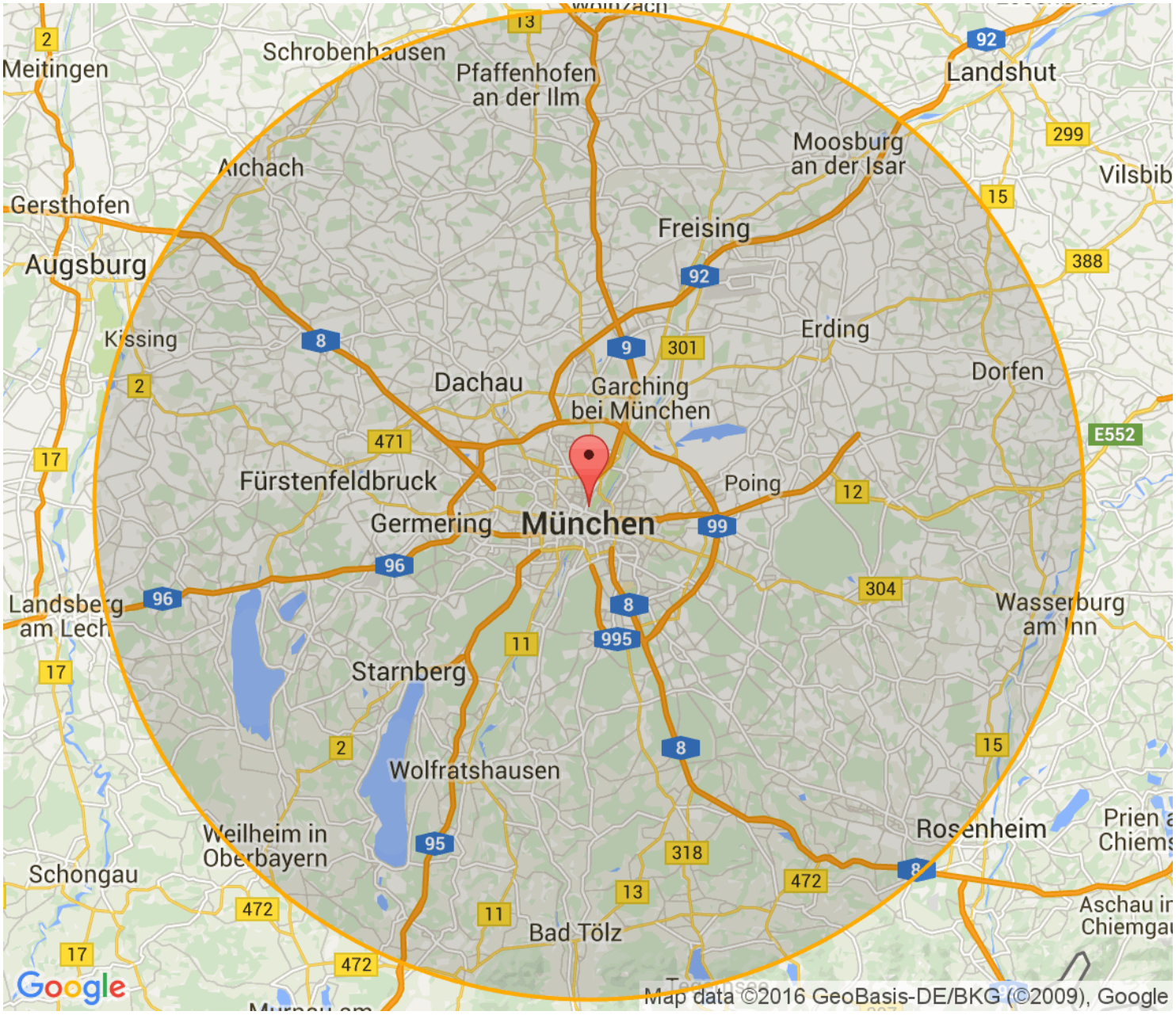

Aktuelle Stellen in Neuried Kr. München

Stellen für Spezialisten und Experten . . . 3
Stellen für Fachkräfte . . . 5
Stellen für Helfer:innen . . . 9
Sonstige Stellen . . . 10

Die Stellen sind nach dem Datum der Veröffentlichung sortiert. Die aktuellen Stellen stehen oben. Z = Zeitarbeit. P = Personalberatung/ private Arbeitsvermittlung. G = geringfügige Beschäftigung. A = Ausbildungsplatz.

15 Stellen für Spezialisten und Experten:

1	08.11.2022	**Industrial Engineer - Photovoltaic Applications (w/m/d)** 82061 Neuried, Kreis München - ISRA VISION https://www.jobnews.info/lkm/812274546	
2	01.02.2023	**Traineeship zum IT Consultant (m/w/d)** 82061 Neuried, Kreis München - Singhammer IT Consulting https://www.jobnews.info/lkm/836793939	
3	02.06.2023	**IT-Systemadministrator On-Premise und Cloud (m/w/d)** 82061 Neuried, Kreis München - Singhammer IT Consulting https://www.jobnews.info/lkm/860117447	
4	07.11.2023	**Elektrotechniker - Hardware / Produktentwicklung (m/w/d)** 82061 Neuried, Kreis München - querdenker engineering GmbH https://www.jobnews.info/lkm/900363740	
5	04.01.2024	**Application Consultant Jira Service Management (m/w/d)** 82061 Neuried, Kreis München - Singhammer IT Consulting https://www.jobnews.info/lkm/911320420	
6	12.03.2024	**Application Consultant Microsoft Dynamics 365 Sales (m/w/d)** 82061 Neuried, Kreis München - Singhammer IT Consulting https://www.jobnews.info/lkm/921118771	
7	08.05.2024	**Industriemechaniker (m/w/d)** 82061 Neuried, Kreis München - DEKRA Arbeit Group Firmenadresse: Handwerkstr. 15, 70565 Stuttgart https://www.jobnews.info/lkm/927434144	**Z**
8	05.07.2024	**Land- und Baumaschinenmechatroniker oder Werkstattmeister (m/w/d)** 82061 Neuried, Kreis München - Gebrüder Huber Bodenrecycling GmbH https://www.jobnews.info/lkm/933265096	
9	16.09.2024	**Elektrotechniker für Hard- und Software (Ingenieur/in - Elektrotechnik)** 82061 Neuried, Kreis München - Delta M2 GmbH Firmenadresse: Dachauer Straße 11, 80335 München https://www.jobnews.info/lkm/938843744	**Z**

15 Stellen für Spezialisten und Experten:

10	16.09.2024	**Entwicklungsingenieur m/w/d (Forschungs- und Entwicklungsingenieur/in)** 82061 Neuried, Kreis München - Delta M2 GmbH Firmenadresse: Dachauer Straße 11, 80335 München https://www.jobnews.info/lkm/938843747	Z
11	09.09.2024	**Lagermitarbeiter/Kommissionierer/Quereinsteiger (m/w/d) (Kommissionierer/in)** 82061 Neuried, Kreis München - ALDI SE Co. KG Kerpen https://www.jobnews.info/lkm/938887723	
12	20.09.2024	**Teammanager Versorgungstechnik (m/w/d) (Ingenieur/in - Versorgungstechnik)** 82061 Neuried, Kreis München - GOLDBECK GmbH Firmenadresse: Ummelner Straße 4-6, 33649 Bielefeld https://www.jobnews.info/lkm/939289682	
13	23.09.2024	**Elektrotechniker*in (Techniker/in - Elektrotechnik (ohne Schwerpunkt))** 82061 Neuried, Kreis München - Müller-BBM Industry Solutions GmbH https://www.jobnews.info/lkm/939370008	
14	23.09.2024	**Einrichtungsleiter (m/w/d) -pädagogische Fachkraft - Leitungsebene (Kinderbetreuer/in)** 82061 Neuried, Kreis München - Gemeinde Neuried https://www.jobnews.info/lkm/939399273	
15	19.09.2024	**Führungskraft in der Filiale (m/w/d)** 82061 Neuried - ALDI Süd Firmenadresse: Burgstraße 37, 45476 Mülheim an der Ruhr https://www.jobnews.info/lkm/943835812	

26 Stellen für Fachkräfte:

16	14.07.2023	**Ausbildung Drogist (w/m/d) 2024** 82061 Neuried, Kreis München - dm drogerie markt GmbH https://www.jobnews.info/lkm/871969691	
17	19.12.2023	**Ausbildung zum Kaufmann im Einzelhandel (m/w/d) KiK-Filiale** 82061 Neuried, Kreis München - kik Textilien und Non-Food GmbH Firmenadresse: Siemensstraße 21, 59199 Bönen https://www.jobnews.info/lkm/909302507	
18	09.03.2024	**Ausbildung zum Frischespezialist (IHK) (m/w/d)** 82061 Neuried - Edeka Firmenadresse: Edekastraße 1, 77656 Offenburg https://www.jobnews.info/lkm/920956934	
19	09.03.2024	**Ausbildung zum Verkäufer (m/w/d)** 82061 Neuried - Edeka Firmenadresse: Edekastraße 1, 77656 Offenburg https://www.jobnews.info/lkm/920971407	
20	16.05.2023	**Servicetechniker (m/w/d) in Neuried** 82061 Neuried, Kreis München - Yakabuna GmbH Firmenadresse: Bembergstraße 20, 42103 Wuppertal https://www.jobnews.info/lkm/856139213	Z
21	31.08.2023	**Bauleiter (m/w/d) Elektrotechnik (TGA) Im Bereich Neubau Büro- u.Wohngebäude, sowie Bauen im Bestand** 82061 Neuried, Kreis München - GOLDBECK GmbH Firmenadresse: Ummelner Straße 4-6, 33649 Bielefeld https://www.jobnews.info/lkm/884979171	
22	08.05.2024	**Verfahrensmechaniker / Kunststofftechnologe für Kunststoff- und Kautschuktechnik (m/w/d)** 82061 Neuried, Kreis München - DEKRA Arbeit Group Firmenadresse: Handwerkstr. 15, 70565 Stuttgart https://www.jobnews.info/lkm/927434142	Z
23	08.05.2024	**Maschinen- und Anlagenführer (m/w/d)** 82061 Neuried, Kreis München - DEKRA Arbeit Group Firmenadresse: Handwerkstr. 15, 70565 Stuttgart https://www.jobnews.info/lkm/927434143	Z
24	07.07.2024	**Ausbildung Drogist (w/m/d) 2025 in 82061 Neuried** 82061 Neuried, Kreis München - dm-drogerie markt GmbH + Co. KG https://www.jobnews.info/lkm/933331920	

26 Stellen für Fachkräfte:

25	05.08.2024	**Abiturientenprogramm Führungskraft im Einzelhandel, Fachrichtung Lebensmittel (m/w/d)** 82061 Neuried, Kreis München - Rewe Group Firmenadresse: Domstraße 20, 50668 Köln https://www.jobnews.info/lkm/934999831
26	05.08.2024	**Ausbildung zum Kaufmann im Einzelhandel, Fachrichtung Lebensmittel (m/w/d)** 82061 Neuried, Kreis München - Rewe Group Firmenadresse: Domstraße 20, 50668 Köln https://www.jobnews.info/lkm/934999887
27	05.08.2024	**Ausbildung zum Verkäufer, Fachrichtung Lebensmittel (m/w/d)** 82061 Neuried, Kreis München - Rewe Group Firmenadresse: Domstraße 20, 50668 Köln https://www.jobnews.info/lkm/934999895
28	10.09.2024	**Minijob Kassierer (m/w/d)** 82061 Neuried, Kreis München - ALDI Süd Firmenadresse: Burgstraße 37, 45476 Mülheim an der Ruhr https://www.jobnews.info/lkm/937330151
29	18.09.2024	**Ausbildung Büromanagement** 82061 Neuried, Kreis München - Gebrüder Huber Bodenrecycling GmbH https://www.jobnews.info/lkm/938204126
30	16.09.2024	**Löter m/w/d in der Hybridtechnik (Löter/in)** Z 82061 Neuried, Kreis München - Delta M2 GmbH Firmenadresse: Dachauer Straße 11, 80335 München https://www.jobnews.info/lkm/938845118
31	05.09.2024	**Kassierer (m/w/d) (Kassierer/in (Handel))** 82061 Neuried, Kreis München - ALDI SE Co. KG Langenselbold https://www.jobnews.info/lkm/938884882
32	09.09.2024	**Allround-Industriebuchbinder/in für Neuried bei München gesucht (Buchbinder/in - Druckweiterverarbeitung (Serie))** 82061 Neuried, Kreis München - Druckverarbeitung München West GmbH https://www.jobnews.info/lkm/938900871

26 Stellen für Fachkräfte:

33	19.09.2024	**Berufskraftfahrer/in (m/w/d) für Saugbagger (Berufskraftfahrer/in)** 82061 Neuried, Kreis München - Schernthaner GmbH Garten- und Landschaftsbau https://www.jobnews.info/lkm/938922447	
34	17.09.2024	**Lagerist/in (m/w/d) (Fachkraft - Lagerlogistik)** 82061 Neuried, Kreis München - Schernthaner GmbH Garten- und Landschaftsbau https://www.jobnews.info/lkm/938942122	
35	29.08.2024	**INDUSTRIEKAUFMANN/-FRAU IM BEREICH DER CHEMIE (M/W/D) AUCH QUEREINSTEIGER (Industriekaufmann/-frau)** 82061 Neuried, Kreis München - Comedol Dr. Joseph Naton GmbH Co. KG https://www.jobnews.info/lkm/938970356	
36	03.09.2024	**Verkäufer (m/w/d) Teilzeit (Verkäufer/in)** 82061 Neuried, Kreis München - Dirk Rossmann GmbH Firmenadresse: Isernhägener Str. 16, 30938 Burgwedel https://www.jobnews.info/lkm/939188566	
37	16.09.2024	**Tourismus- / Reiseverkehrskaufleute (w/m/d) für unsere TUI Reisebüros in Bayern (Tourismuskaufmann/-frau (Privat- und Geschäftsreisen))** Fürth, Bayern, Neumarkt in der Oberpfalz, Schwandorf, Bayern, Regensburg, 97318 Kitzingen, 82061 Neuried, Kreis München, München, Ingolstadt, Donau, 86633 Neuburg an der Donau, Nürnberg, Mittelfranken - TUI Deutschland GmbH Tour Operator https://www.jobnews.info/lkm/939284330	
38	23.09.2024	**Servicetechniker für Brandschutztechnik (m/w/d) (Wartungs- und Servicetechniker/in - Maschinenbau)** 82061 Neuried, Kreis München - Scheferling RWA Systeme GmbH https://www.jobnews.info/lkm/939370097	
39	16.09.2024	**Auftragssachbearbeiter m/w/d (Verkaufssachbearbeiter/in)** 82061 Neuried, Kreis München - Delta M2 GmbH Firmenadresse: Dachauer Straße 11, 80335 München https://www.jobnews.info/lkm/940756018	**Z**
40	16.11.2024	**Kinderpfleger (m/w/d)** 82061 Neuried - Gemeinde Neuried https://www.jobnews.info/lkm/943966751	

26 Stellen für Fachkräfte:

41	21.11.2024	**Labormitarbeiter (w,m,d) Schwerpunkt Sterilisation** 82061 Neuried - BIO-RAD LABORATORIES, INC. **https://www.jobnews.info/lkm/944407485**

7 Stellen für Helfer:innen:

42	05.07.2024	**Datentypist (m/w/d)** 82061 Neuried, Kreis München - Gebrüder Huber Bodenrecycling GmbH https://www.jobnews.info/lkm/933265098	
43	09.09.2024	**Produktionshelfer Chemie m/w/d auch Quereinsteiger (Helfer/in - Chemie- und Pharmatechnik)** 82061 Neuried, Kreis München - Comedol Dr. Joseph Naton GmbH Co. KG https://www.jobnews.info/lkm/938915248	
44	05.09.2024	**Bauhelfer (m/w/d) (Helfer/in - Ausbau)** 82061 Neuried, Kreis München - FORMEL Zeitarbeit GmbH Firmenadresse: Kistlerhofstraße 168, 81379 München https://www.jobnews.info/lkm/938927645	**Z**
45	25.09.2024	**Service-Monteur (m/w/d) / Helfer (m/w/d) für Rohrreinigung und Kanalsanierung (Montierer/in)** 82061 Neuried, Kreis München - THG Abwassertechnik GmbH https://www.jobnews.info/lkm/939372940	
46	23.09.2024	**Handwerklich geschickter Mitarbeiter (gn) (Helfer/in - Metallbearbeitung)** 82061 Neuried, Kreis München - FORMEL Zeitarbeit GmbH Firmenadresse: Kistlerhofstraße 168, 81379 München https://www.jobnews.info/lkm/939582170	**Z**
47	09.10.2024	**Mitarbeiter Warenverräumung Backwaren (m/w/d)** 82061 Neuried - ALDI Süd Firmenadresse: Burgstraße 37, 45476 Mülheim an der Ruhr https://www.jobnews.info/lkm/943836197	
48	24.09.2024	**Zeitungszusteller (m/w/d), Zeitung austragen** 82061 Neuried - Zustellerkom / GIZZImedia https://www.jobnews.info/lkm/943836201	

4 sonstige Stellen:

49	13.01.2023	**Fachplaner (m/w/d) Schadstoffe, Abbruch und Brownfield** 82061 Neuried, Kreis München - GOLDBECK GmbH Firmenadresse: Ummelner Straße 4-6, 33649 Bielefeld https://www.jobnews.info/lkm/830967513
50	17.09.2024	**Technische*r Assistent*in (m/w/d) PCR** 82061 Neuried - MIKROGEN GmbH https://www.jobnews.info/lkm/938201414
51	17.09.2024	**Technische*r Assistent*in (m/w/d) in der Forschung und Entwicklung** 82061 Neuried - MIKROGEN GmbH https://www.jobnews.info/lkm/938201419
52	04.11.2024	**Assistenz (m/w/d) Sales Business Development** 82061 Neuried - GBA Group https://www.jobnews.info/lkm/943815640

Stellenentwicklung in den letzten 24 Monaten

Berufechart: Top 1-10 für Landkreis München und Umgebung

Berufe im Verkauf (ohne Produktspezialisierung) – fachlich ausgerichtete Tätigkeiten

Berufe in der Kinderbetreuung und -erziehung – fachlich ausgerichtete Tätigkeiten

Berufe in der Lagerwirtschaft – fachlich ausgerichtete Tätigkeiten

Büro- und Sekretariatskräfte (ohne Spezialisierung) – fachlich ausgerichtete Tätigkeiten

Berufe in der Lagerwirtschaft – Helfer-/Anlerntätigkeiten

Kranführer/innen, Aufzugsmaschinisten und Bediener/innen verwandter Hebeeinrichtungen – Helfer-/Anlerntätigkeiten

Berufe in der Buchhaltung – komplexe Spezialistentätigkeiten

Berufe in der Maschinenbau- und Betriebstechnik (ohne Spezialisierung) – komplexe Spezialistentätigkeiten

Berufe in der Maschinenbau- und Betriebstechnik (ohne Spezialisierung) – fachlich ausgerichtete Tätigkeiten

Berufe in der Mechatronik – fachlich ausgerichtete Tätigkeiten

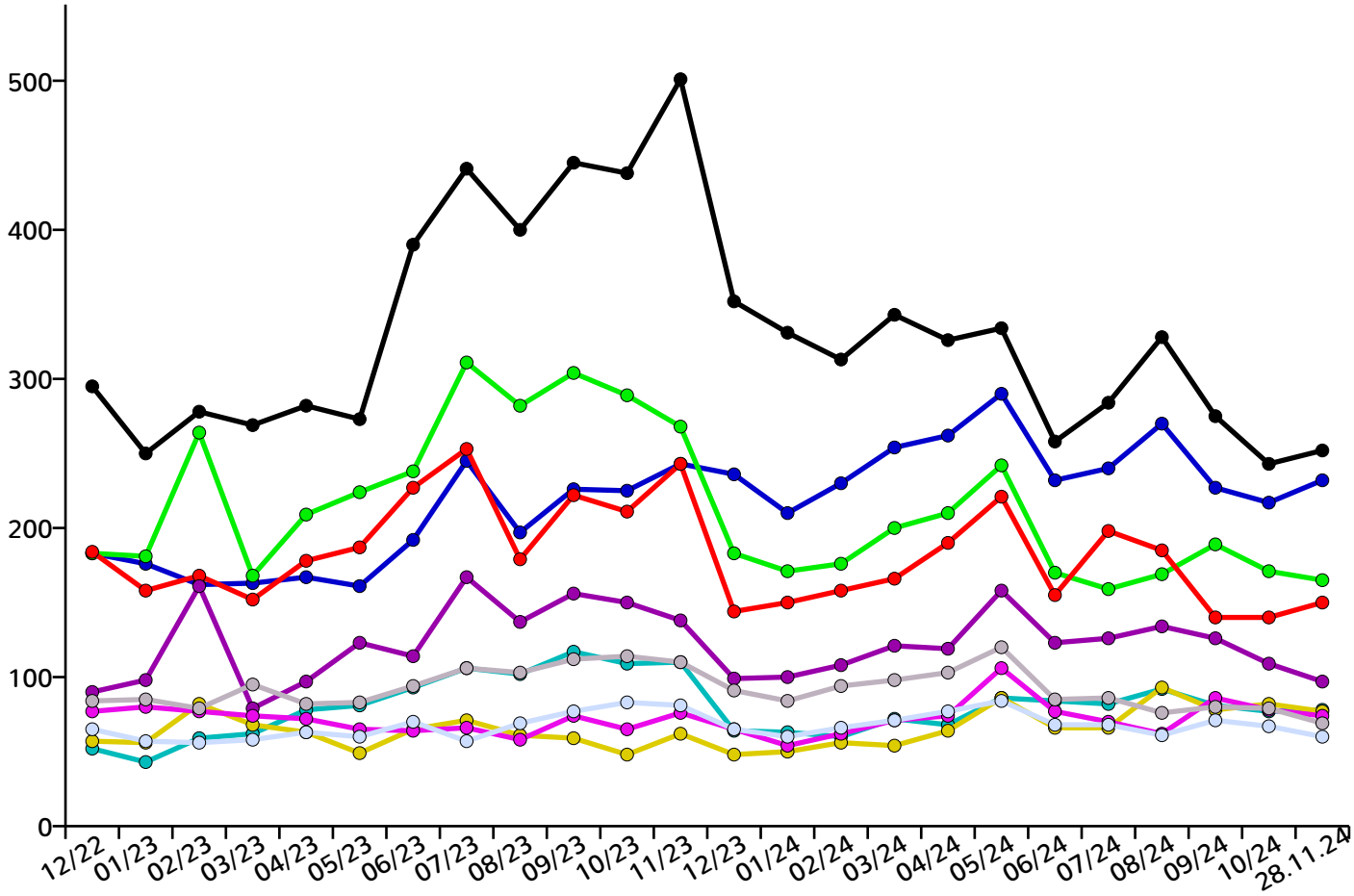

Berufechart: Top 11-20 für Landkreis München und Umgebung

Berufe in der Kraftfahrzeugtechnik – fachlich ausgerichtete Tätigkeiten

Berufe in der Reinigung (ohne Spezialisierung) – Helfer-/Anlerntätigkeiten

Berufe im Vertrieb (außer Informations- und Kommunikationstechnologien) – fachlich ausgerichtete Tätigkeiten

Berufe im Verkauf von Lebensmitteln (ohne Spezialisierung) – fachlich ausgerichtete Tätigkeiten

Berufe in der Bauelektrik – fachlich ausgerichtete Tätigkeiten

Aufsichtskräfte - Erziehung, Sozialarbeit, Heilerziehungspflege

Produktion (allgemein) - Helfer

Maschinen- und Anlagenführer/innen – fachlich ausgerichtete Tätigkeiten

Kassierer/innen und Kartenverkäufer/innen – fachlich ausgerichtete Tätigkeiten

Berufe in der Gesundheits- und Krankenpflege (ohne Spezialisierung) – fachlich ausgerichtete Tätigkeiten

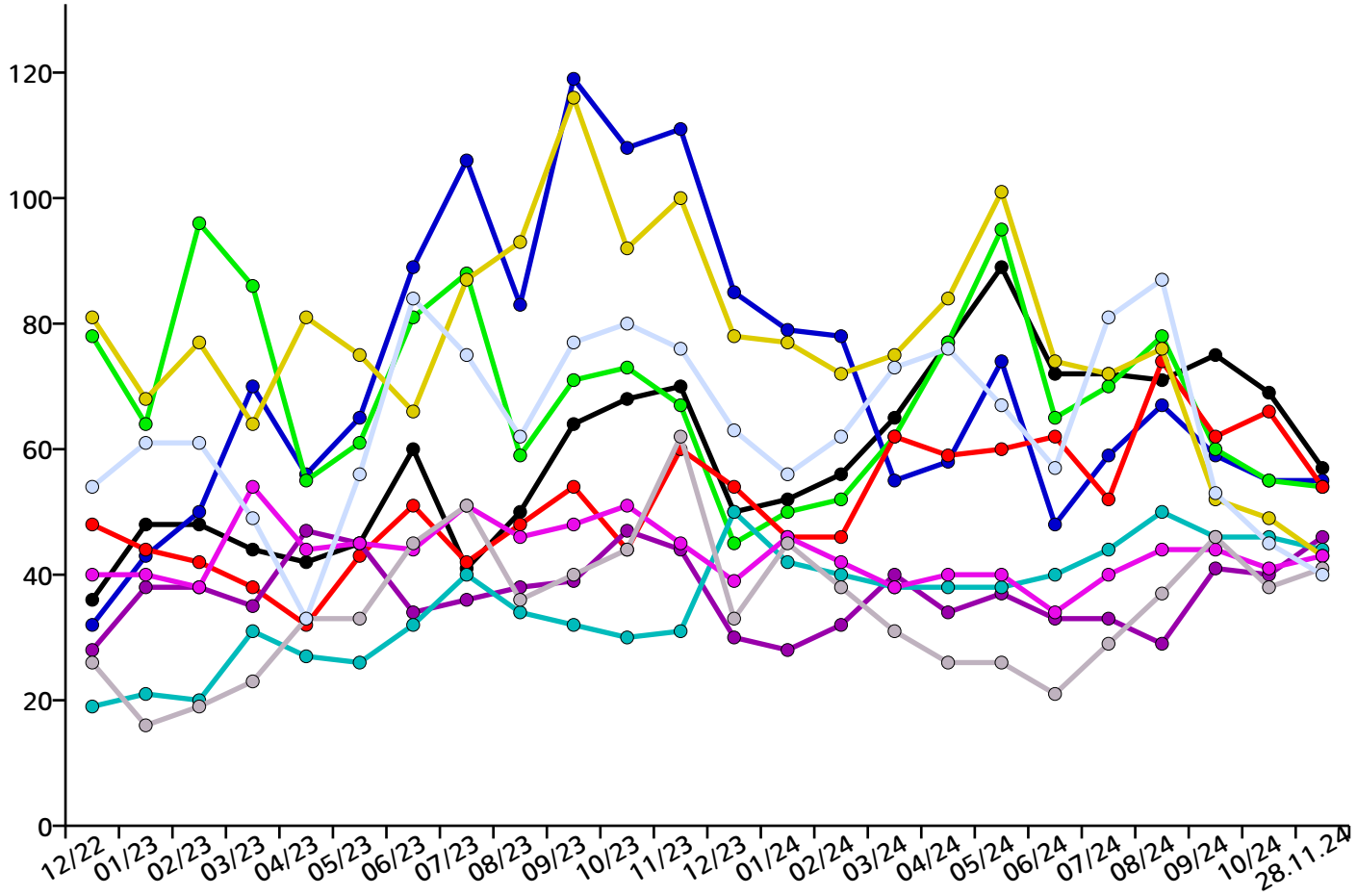

Berufechart: Top 21-30 für Landkreis München und Umgebung

Berufskraftfahrer/innen (Güterverkehr/LKW) – fachlich ausgerichtete Tätigkeiten

Technische Servicekräfte in Wartung und Instandhaltung – fachlich ausgerichtete Tätigkeiten

Berufe im Vertrieb (außer Informations- und Kommunikationstechnologien) – komplexe Spezialistentätigkeiten

Berufe in der kaufmännischen und technischen Betriebswirtschaft (ohne Spezialisierung) – fachlich ausgerichtete Tätigkeiten

Berufe in der Informatik (ohne Spezialisierung) – fachlich ausgerichtete Tätigkeiten

Berufe im Verkauf von Lebensmitteln (sonstige spezifische Tätigkeitsangabe) – fachlich ausgerichtete Tätigkeiten

Kaufleute im Handel (ohne Spezialisierung) – komplexe Spezialistentätigkeiten

Köche/Köchinnen (ohne Spezialisierung) – fachlich ausgerichtete Tätigkeiten

Führungskräfte - Altenpflege

Berufe in der spanenden Metallbearbeitung – fachlich ausgerichtete Tätigkeiten

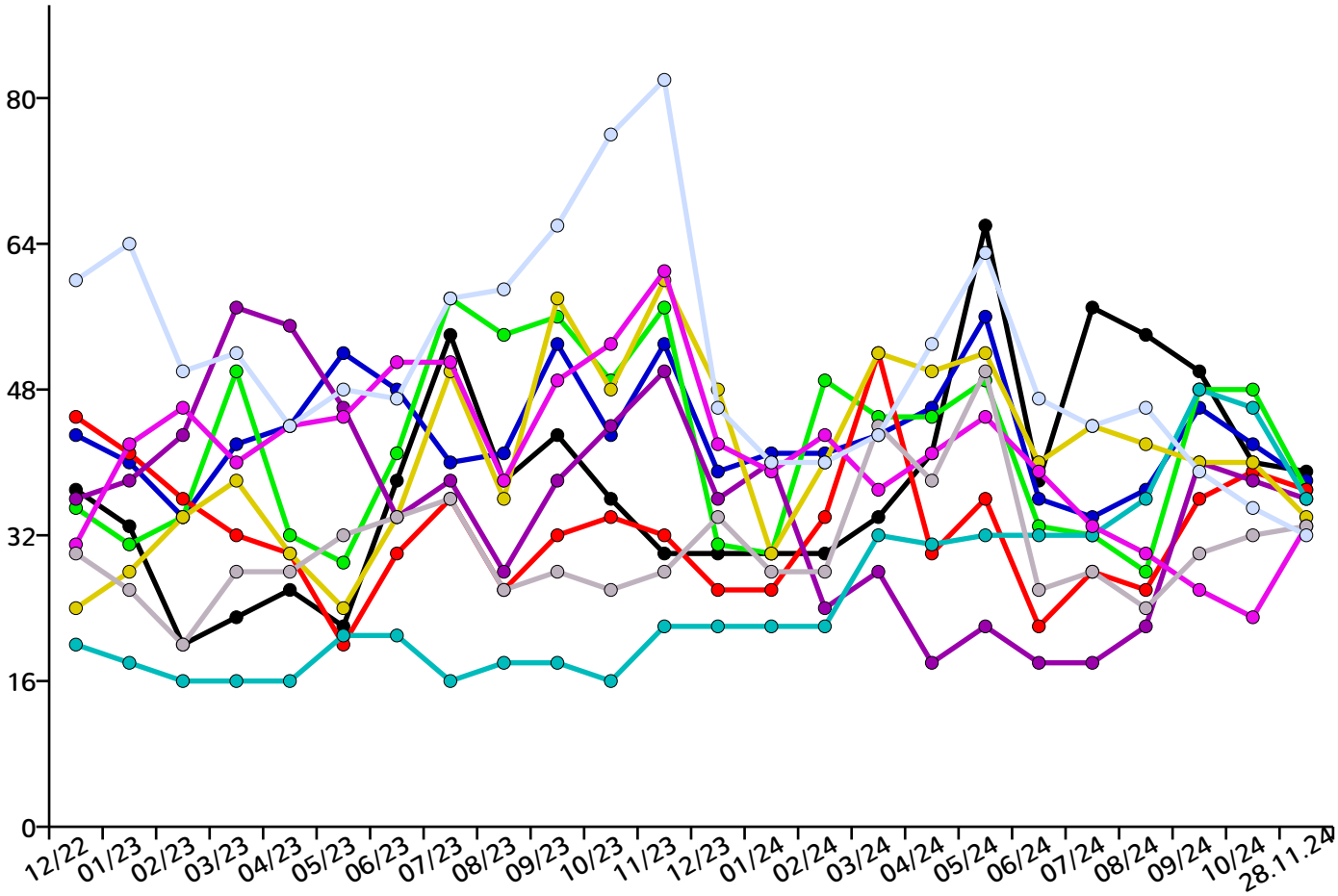

Berufechart: Top 31-40 für Landkreis München und Umgebung

Berufe im Verkauf (ohne Produktspezialisierung) (sonstige spezifische Tätigkeitsangabe) – komplexe Spezialistentätigkeiten

Berufe in der Kinderbetreuung und -erziehung – Helfer-/Anlerntätigkeiten

Berufe in der Sozialarbeit und Sozialpädagogik – komplexe Spezialistentätigkeiten

Führungskräfte - Gesundheits- und Krankenpflege, Rettungsdienst und Geburtshilfe

Ärzte/Ärztinnen (ohne Spezialisierung) – hoch komplexe Tätigkeiten

Aufsichtskräfte - Unternehmensorganisation und -strategie

Technische Servicekräfte in Wartung und Instandhaltung – komplexe Spezialistentätigkeiten

Berufe in der elektrischen Betriebstechnik – fachlich ausgerichtete Tätigkeiten

Berufe in der Sozialarbeit und Sozialpädagogik – hoch komplexe Tätigkeiten

Berufe im Holz-, Möbel- und Innenausbau – fachlich ausgerichtete Tätigkeiten

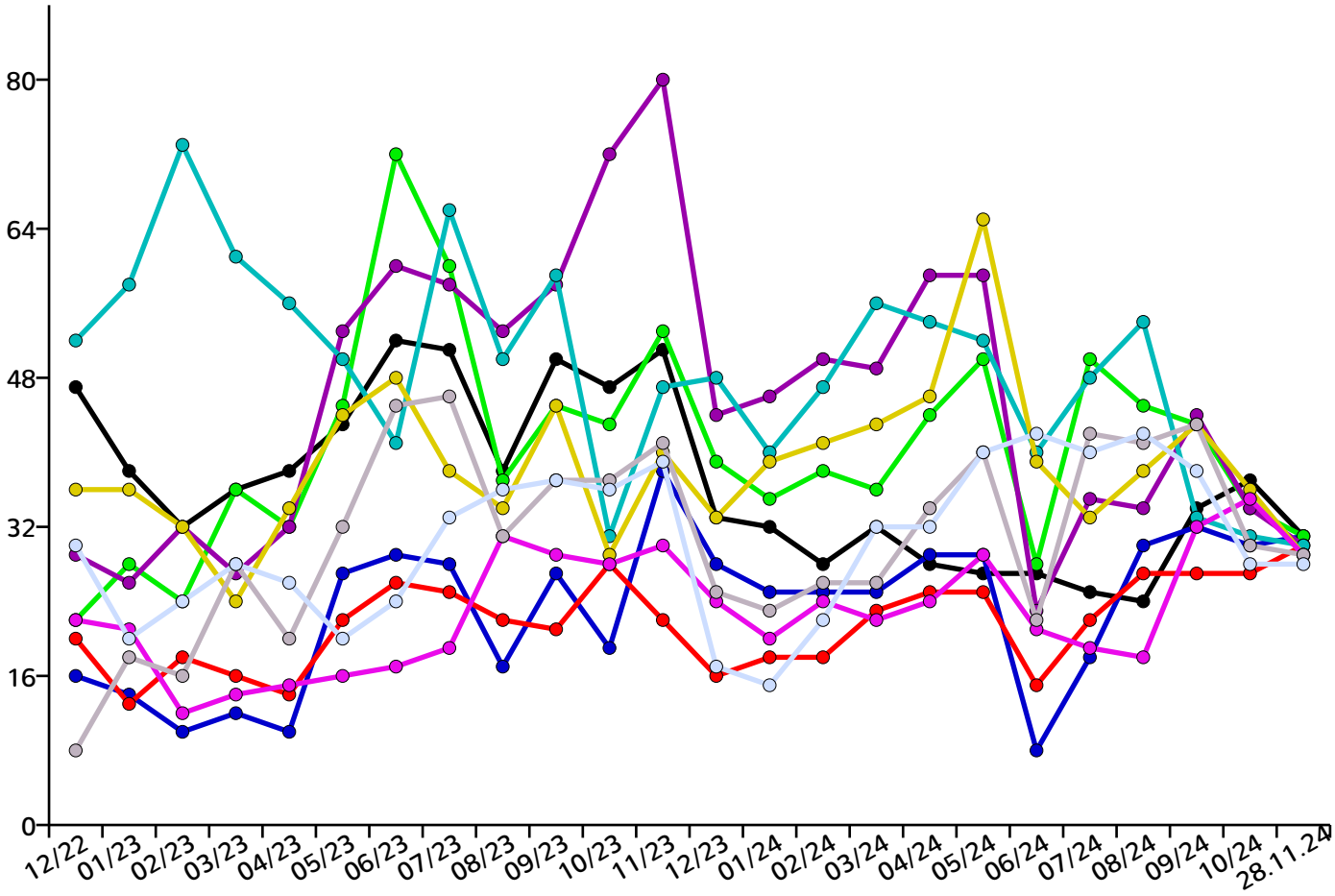

Berufechart: Top 41-50 für Landkreis München und Umgebung

Berufe im Gastronomieservice (ohne Spezialisierung) – fachlich ausgerichtete Tätigkeiten

Berufe in der Land- und Baumaschinentechnik – fachlich ausgerichtete Tätigkeiten

Technische Zeichner/innen – fachlich ausgerichtete Tätigkeiten

Berufe in der Informations- und Telekommunikationstechnik – fachlich ausgerichtete Tätigkeiten

Berufe im Metallbau – fachlich ausgerichtete Tätigkeiten

Köche/Köchinnen (ohne Spezialisierung) – Helfer-/Anlerntätigkeiten

Berufe in der Sanitär-, Heizungs- und Klimatechnik – fachlich ausgerichtete Tätigkeiten

Berufe im Verkauf von Möbeln und Einrichtungsgegenständen – fachlich ausgerichtete Tätigkeiten

Berufe im Verkauf (ohne Produktspezialisierung) – Helfer-/Anlerntätigkeiten

Berufe in Werbung und Marketing – komplexe Spezialistentätigkeiten

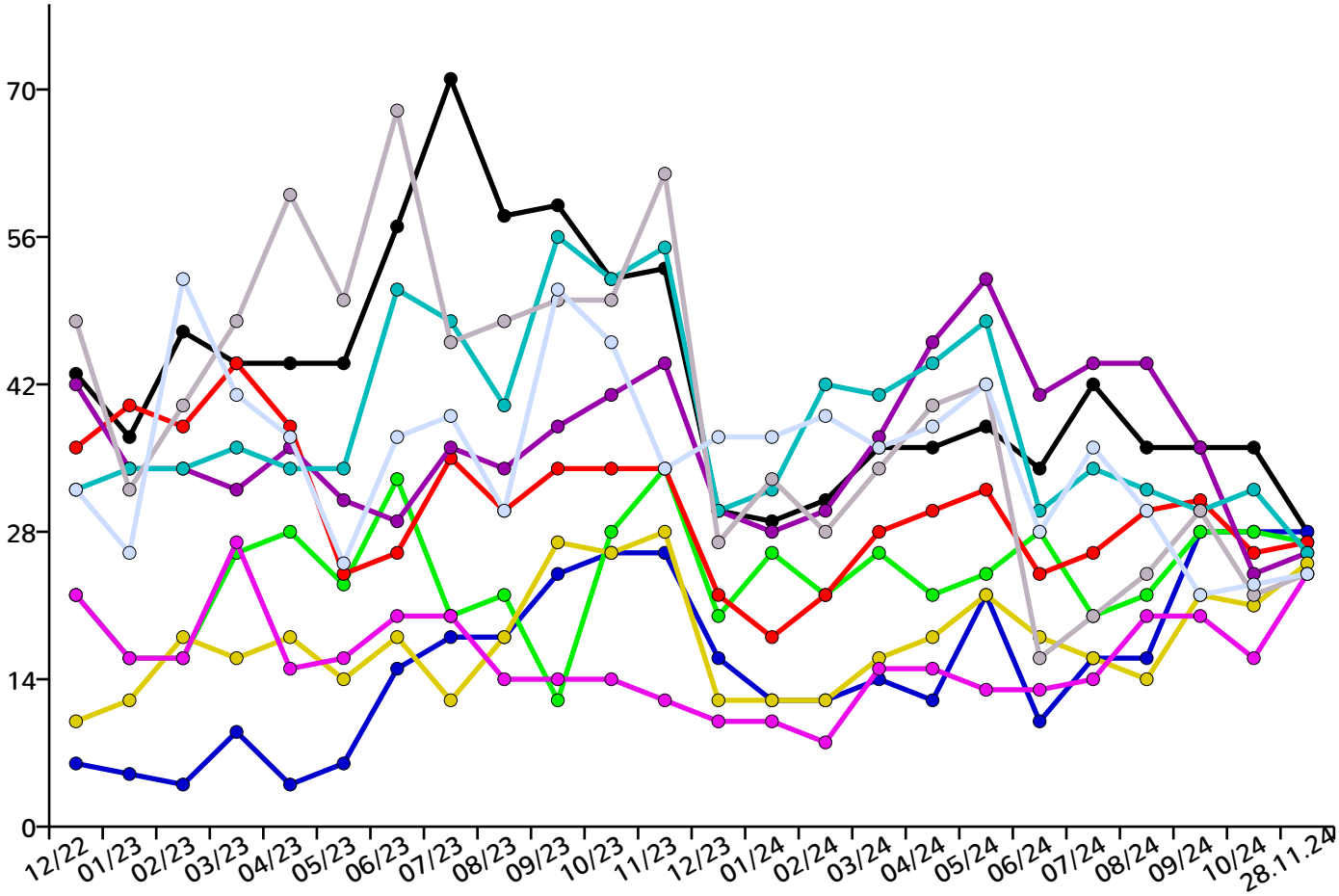

Regionale Verteilung aller Stellen im Landkreis München und Umgebung

Allach-Untermenzing	1650
Altstadt-Lehel	10808
Au-Haidhausen	1597
Aubing-Lochhausen-Langwied	243
Berg am Laim	256
Bogenhausen	495
Feldmoching-Hasenbergl	140
Hadern	324
Laim	1571
Ludwigsvorstadt-Isarvorstadt	366
Maxvorstadt	2126
Milbertshofen-Am Hart	3004
Moosach	897
Neuhausen-Nymphenburg	356
Obergiesing	282
Pasing-Obermenzing	456
Ramersdorf-Perlach	579
Schwabing-Freimann	312
Schwabing-West	66
Schwanthalerhöhe	500
Sendling	970
Sendling-Westpark	0
Thalkirchen-Obersendling-Fürstenried-Forstenried-Solln	401
Trudering-Riem	575
Untergiesing-Harlaching	75
München (ohne PLZ-Zuordnung)	21871

Ansprechpartner

Jobnet.AG
Sitz der Gesellschaft:
Kolonnenstraße 8
10827 Berlin

Internet: www.jobnet.ag
zentrale E-Mail: info@jobnet.ag
zentrale Telefonnummer: +49.30.5770012-0

Hotline:
E-Mail: hotline@jobnet.ag
Deutschland: +49.30.5770012-55
Österreich: +43.1.7481010

Aufsichtsratsvorsitzender:

Vorstand:
Dr. Christoph Wesselmann, cw@jobnet.ag

Handelsregister:
Berlin Charlottenburg
HRB 163211 B

Bankverbindung:
Berliner Volksbank
IBAN: DE33 1009 0000 2518 3210 08
BIC: BEVODEBBXXX

Finanzamt für Körperschaften IV Berlin:
Steuernummer 30/366/32436
Umsatzsteuer-Identifikationsnummer DE 815533417

Rechtliche Hinweise

Die Dateien von dieser Seite dürfen gerne als Datei in unveränderter Form für alle nicht kommerziellen Zwecke kopiert und weitergegeben werden (z.B. per E-Mail). Auch Ausdrucke der Dateien oder Kopien des Ausdrucks der Dateien dürfen weitergegeben und öffentlich ausgelegt werden. Jede Form des Weiterverkaufs oder der technischen Weiternutzung in Datenbanksystemen des hier angebotenen Services oder der angebotenen Inhalte ist untersagt. Die Stellenanzeigen der jobNEWS werden automatisch gesammelt, ausgewertet und verschlagwortet. Daher können wird die Stellenanzeigen nicht einzeln von Hand überprüfen. Wir aktualisieren täglich mehrere Millionen Einträge in unserem System. Es kann in einzelnen Fällen vorkommen, dass die angezeigten Stellenanzeigen nicht der beschriebenen Kategorie oder regionalen Zuordnung entsprechen. Stellenanzeigen können nicht mehr aufrufbar sein, falls sie nicht mehr aktuell sind. jobNEWS ist in Bezug auf den Inhalt und die Darstellung urheberrechtlich geschützt. Die jobNEWS sind ein unverbindlicher Informationsservice und kein verbindlicher Vermittlungsvorschlag im Sinne des SGB II.

Hinweis zur Aktualität der Stellenanzeigen

Die ausgewiesenen Stellenanzeigen werden täglich aktuell zusammengestellt.

Sofern das vorliegende Exemplar des JobIMPULS Berichts bereits älter ist, kann es vorkommen, dass Stellenanzeigen nicht mehr
abrufbar sind, da sie bereits veraltet sind. Bitte rufen Sie unter Ihrem persönlichen Stellenlink die Ihre persönliche Liste mit den tagesaktuellen Stellenanzeigen auf.

Inhalt

Übersicht 2
Aktuelle Stellenangebote 3
Stellenentwicklung 11
Ansprechpartner 17