Offene Stellen in Ismaning

Aktuell werden 707 offene Stellen in der Stadt/Region Ismaning angeboten.
Am 27./28.11.2024 wurden 4 Stellen neu veröffentlicht.

Praktischer Service für die Jobsuche

Das Jobcenter bietet einen praktischen Service für alle Personen auf Jobsuche: die jobNEWS in der JobZENTRALE. Auf einen Blick wird deutlich, in welchen Bereichen der Arbeitsmarkt welche Potenziale bietet. Für die gesamte Region.

Automatische Recherche

Die JobZENTRALE recherchiert völlig automatisch jeden Tag freie Stellen aus der gesamten Region. Zudem auch freie Ausbildungsplätze. In der Rubrik jobNEWSlokal kann für jeden Ort eine eigene Stellenliste per PDF aufgerufen und ausgedruckt werden.

Inhalt dieser Ausgabe:

Übersicht 2
Aktuelle Stellenangebote 3
Stellenentwicklung 72
Ansprechpartner 78

Ähnliche Stellenanzeigen werden zusammengefasst

Die JobZENTRALE bietet einen besonderen Service: ähnliche Stellenanzeigen werden in Berufsgruppen zusammengefasst. Das erleichtert die Suche enorm, da man alle Stellenanzeigen aus einem ähnlichen Bereich direkt aufrufen kann. Durch den PDF-Ausdruck je Berufsgruppe wird es noch einfacher.

jobNEWSlokal liefert freie Stellen aus folgender Stadt / Region:

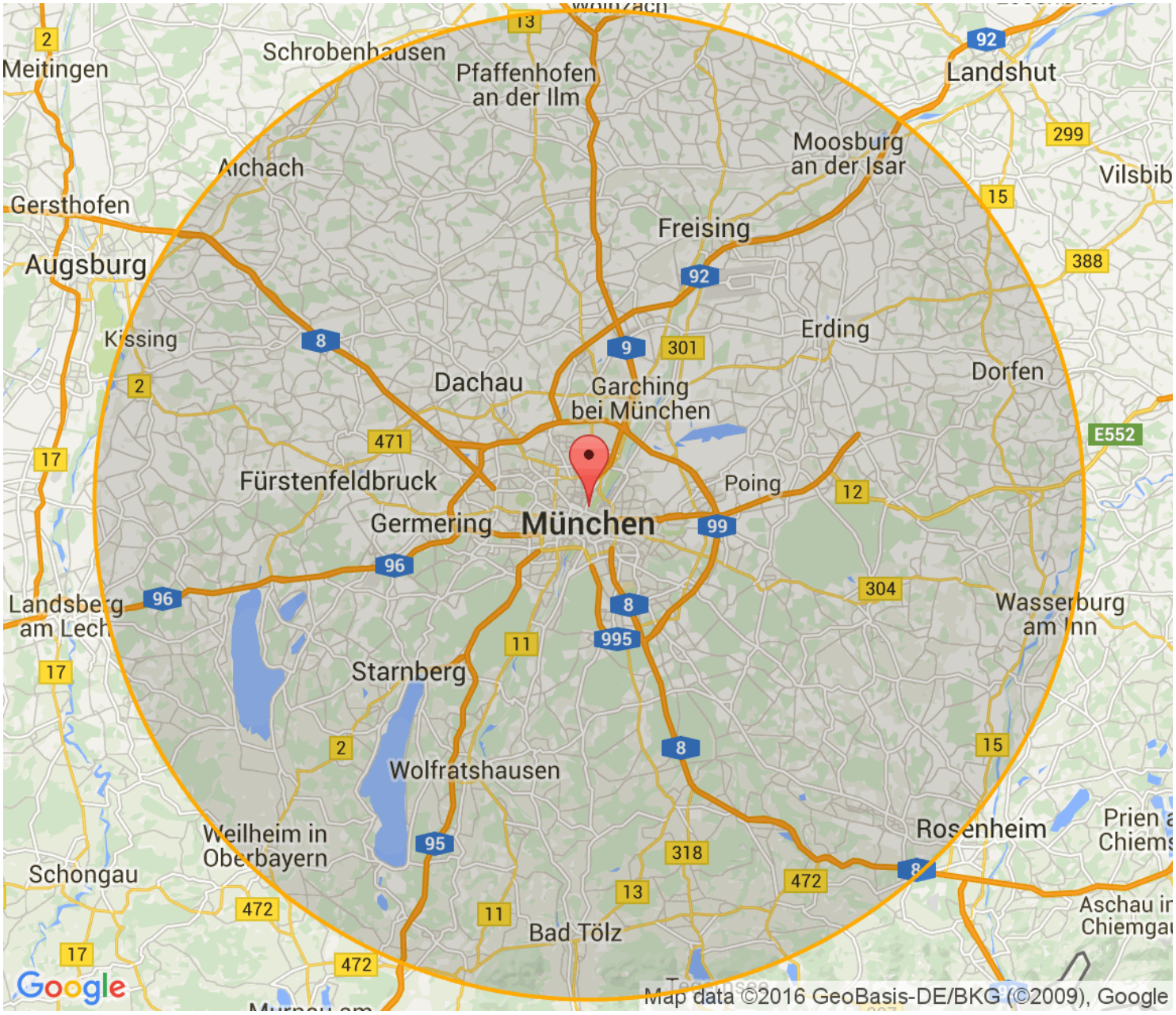

Aktuelle Stellen in Ismaning

Stellen für Spezialisten und Experten . . . 3
Stellen für Fachkräfte . . . 28
Stellen für Helfer:innen . . . 54
Sonstige Stellen . . . 61

Die Stellen sind nach dem Datum der Veröffentlichung sortiert. Die aktuellen Stellen stehen oben. Z = Zeitarbeit. P = Personalberatung/ private Arbeitsvermittlung. G = geringfügige Beschäftigung. A = Ausbildungsplatz.

200 Stellen für Spezialisten und Experten:

1	29.12.2023	**Wirtschaftspsychologie (Bachelor of Arts)** Ismaning, Deutschland - Hochschule für angewandtes Management GmbH Firmenadresse: Steinheilstraße 4, 85737 Ismaning https://www.jobnews.info/lkm/910252860
2	29.12.2023	**Medizinpädagogik (B. A.) (m/w/d) dual-kooperatives Studium** Ismaning, Deutschland - DHGS Deutsche Hochschule für Gesundheit und Sport Firmenadresse: Vulkanstraße 1, 10367 Berlin https://www.jobnews.info/lkm/910267360
3	17.01.2024	**Sportmanagement (B.A.)** Ismaning, Deutschland - Hochschule für angewandtes Management GmbH Firmenadresse: Steinheilstraße 4, 85737 Ismaning https://www.jobnews.info/lkm/913006967
4	17.01.2024	**eSports Management (Bachelor of Arts)** Ismaning, Deutschland - Hochschule für angewandtes Management GmbH Firmenadresse: Steinheilstraße 4, 85737 Ismaning https://www.jobnews.info/lkm/913008117
5	17.01.2024	**Wirtschaftspsychologie (Master of Arts)** Ismaning, Deutschland - Hochschule für angewandtes Management GmbH Firmenadresse: Steinheilstraße 4, 85737 Ismaning https://www.jobnews.info/lkm/913008709
6	17.01.2024	**Digital Transformation Management (Master of Arts)** Ismaning, Deutschland - Hochschule für angewandtes Management GmbH Firmenadresse: Steinheilstraße 4, 85737 Ismaning https://www.jobnews.info/lkm/913009431

200 Stellen für Spezialisten und Experten:

7	18.01.2024	**Medizinpädagogik (B. A.)** Ismaning, Deutschland - DHGS Deutsche Hochschule für Gesundheit und Sport Firmenadresse: Vulkanstraße 1, 10367 Berlin https://www.jobnews.info/lkm/913087661
8	18.01.2024	**Angewandte Psychologie - Vertiefung Suchtpsychologie (B. Sc.)** Ismaning, Deutschland - DHGS Deutsche Hochschule für Gesundheit und Sport Firmenadresse: Vulkanstraße 1, 10367 Berlin https://www.jobnews.info/lkm/913117701
9	18.01.2024	**Cyber Security Wirtschaftsinformatik (Master of Science)** Ismaning, Deutschland - Hochschule für angewandtes Management GmbH Firmenadresse: Steinheilstraße 4, 85737 Ismaning https://www.jobnews.info/lkm/913326285
10	18.01.2024	**Angewandte Psychologie - Schwerpunkt Suchtprävention (M. Sc.)** Ismaning, Deutschland - DHGS Deutsche Hochschule für Gesundheit und Sport Firmenadresse: Vulkanstraße 1, 10367 Berlin https://www.jobnews.info/lkm/913333264
11	18.01.2024	**Sportjournalismus (Bachelor of Arts)** Ismaning, Deutschland - Hochschule für angewandtes Management GmbH Firmenadresse: Steinheilstraße 4, 85737 Ismaning https://www.jobnews.info/lkm/913338240
12	19.01.2024	**Human Resource Management (Master of Arts)** Ismaning, Deutschland - Hochschule für angewandtes Management GmbH Firmenadresse: Steinheilstraße 4, 85737 Ismaning https://www.jobnews.info/lkm/913504246
13	09.03.2024	**Ausbildung zum Handelsfachwirt (IHK) Einzelhandel (m/w/d)** 85737 Ismaning, Fischerhäuser - Edeka Firmenadresse: Edekastraße 1, 77656 Offenburg https://www.jobnews.info/lkm/920966624
14	02.12.2021	**Softwareentwickler/in** 85737 Zwillingshof - Secardeo GmbH https://www.jobnews.info/lkm/698545063

200 Stellen für Spezialisten und Experten:

15	10.01.2022	**Werkstudent (m/w/d) 3D Artist / fotorealistische Visualisier** 85737 Ismaning - invenio Virtual https://www.jobnews.info/lkm/724290286	
16	10.01.2022	**Ingenieur / Techniker (m/w/d) Dokumentation 3D-Kraftfahrzeug** 85737 Ismaning - invenio Virtual https://www.jobnews.info/lkm/724290785	
17	10.01.2022	**3D Artist (m/w/d) für die fotorealistische Visualisierung vo** 85737 Ismaning - invenio Virtual https://www.jobnews.info/lkm/724290797	
18	11.04.2022	**HR Generalist (m/w/d) in Teilzeit bei einem Softwareentwickl** 85737 Ismaning - Poolia Deutschland GmbH Firmenadresse: Graf-Adolf-Str. 70, 40210 Düsseldorf https://www.jobnews.info/lkm/741851561	Z
19	26.04.2022	**IT-Entwickler/in** 85737 Zwillingshof - Secardeo GmbH https://www.jobnews.info/lkm/746439860	
20	28.05.2022	**Junior Bauleiter (m/w/d) Wohnungsbau** 85737 Ismaning - HELMA Eigenheimbau https://www.jobnews.info/lkm/754993442	
21	31.05.2022	**Recruiter / Talent Acquisiton Specialist (m/w/d) in einem So** 85737 Ismaning - Poolia Deutschland GmbH Firmenadresse: Graf-Adolf-Str. 70, 40210 Düsseldorf https://www.jobnews.info/lkm/756652460	Z
22	04.07.2022	**HR Generalist bei einem Softwareentwickler (m/w/d)** 85737 Ismaning - Poolia Deutschland GmbH Firmenadresse: Graf-Adolf-Str. 70, 40210 Düsseldorf https://www.jobnews.info/lkm/769104890	Z
23	01.07.2022	**Recruiter / Talent Acquisiton Specialist in einem Softwareun** 85737 Ismaning - Poolia Deutschland GmbH Firmenadresse: Graf-Adolf-Str. 70, 40210 Düsseldorf https://www.jobnews.info/lkm/769104900	Z
24	11.07.2022	**Bilanzbuchhalter für ein multinationales Technologieunterneh** 85737 Ismaning - Poolia Deutschland GmbH Firmenadresse: Graf-Adolf-Str. 70, 40210 Düsseldorf https://www.jobnews.info/lkm/771632708	Z

200 Stellen für Spezialisten und Experten:

25	11.07.2022	**Finanzbuchhalter für ein Softwareunternehmen (m/w/d)** 85737 Ismaning - Poolia Deutschland GmbH Firmenadresse: Graf-Adolf-Str. 70, 40210 Düsseldorf https://www.jobnews.info/lkm/771633679	Z
26	14.07.2022	**Manager Group Accounting im Bereich Live Commerce (m/w/d)** 85737 Ismaning - Poolia Deutschland GmbH Firmenadresse: Graf-Adolf-Str. 70, 40210 Düsseldorf https://www.jobnews.info/lkm/773518520	Z
27	14.07.2022	**Order Administrator in einem weltweit führenden Softwarekonz** 85737 Ismaning - Poolia Deutschland GmbH Firmenadresse: Graf-Adolf-Str. 70, 40210 Düsseldorf https://www.jobnews.info/lkm/773519827	Z
28	20.07.2022	**Manager Controlling im Bereich E-Commerce (m/w/d)** 85737 Ismaning - Poolia Deutschland GmbH Firmenadresse: Graf-Adolf-Str. 70, 40210 Düsseldorf https://www.jobnews.info/lkm/777021862	Z
29	18.07.2022	**Financial Accountant (m/w/d)** 85737 Ismaning - Poolia Deutschland GmbH Firmenadresse: Graf-Adolf-Str. 70, 40210 Düsseldorf https://www.jobnews.info/lkm/777021900	Z
30	11.10.2022	**C Softwareentwickler (m/w/d) digitale Produktentwicklung Prototypen** 85737 Ismaning - invenio Virtual https://www.jobnews.info/lkm/806864286	
31	18.10.2022	**Frontend Developer (m/w/d)** 85737 Ismaning - invenio Virtual https://www.jobnews.info/lkm/808345589	
32	20.10.2022	**Order Administrator (m/w/d)** 85737 Ismaning - Poolia Deutschland GmbH Firmenadresse: Graf-Adolf-Str. 70, 40210 Düsseldorf https://www.jobnews.info/lkm/808784942	Z
33	01.11.2022	**Senior HR-Business Partner (m/w/d)** 85737 Ismaning - Poolia Deutschland GmbH Firmenadresse: Graf-Adolf-Str. 70, 40210 Düsseldorf https://www.jobnews.info/lkm/810846039	Z

200 Stellen für Spezialisten und Experten:

34	01.11.2022	**Functional Safety Engineer (m/f/d) Power Electronics** 85737 Ismaning - Danfoss GmbH https://www.jobnews.info/lkm/810846074	
35	08.11.2022	**Referent (m/w/d) Kommunikation und Öffentlichkeitsarbeit** 85737 Ismaning - invenio Virtual https://www.jobnews.info/lkm/812324668	
36	09.11.2022	**Finanzbuchhalter (m/w/d)** 85737 Ismaning - Poolia Deutschland GmbH Firmenadresse: Graf-Adolf-Str. 70, 40210 Düsseldorf https://www.jobnews.info/lkm/812700274	Z
37	16.11.2022	**Applikationsmanager Qualitätsmanagementsysteme (m/w/d)** 85737 Ismaning - Sana Kliniken AG Firmenadresse: Oskar-Messter-Straße 24, 85737 Ismaning https://www.jobnews.info/lkm/814092840	
38	21.11.2022	**Financial Planning Analyst (m/w/d)** 85737 Ismaning - Poolia Deutschland GmbH Firmenadresse: Graf-Adolf-Str. 70, 40210 Düsseldorf https://www.jobnews.info/lkm/814591180	Z
39	25.11.2022	**Operativer Einkäufer mit SAP-Kenntnissen (m/w/d)** 85737 Ismaning - Poolia Deutschland GmbH Firmenadresse: Graf-Adolf-Str. 70, 40210 Düsseldorf https://www.jobnews.info/lkm/815956489	Z
40	22.12.2022	**Senior HR Business Partner (m/w/d)** 85737 Ismaning - WorkSmart GmbH https://www.jobnews.info/lkm/824497195	
41	27.12.2022	**HR Specialist Automobilbranche (m/w/d)** 85737 Ismaning - WorkSmart GmbH https://www.jobnews.info/lkm/825604300	
42	05.01.2023	**IT Consultant - SAP Development (m/w/d)** 85737 Ismaning - Poolia Deutschland GmbH Firmenadresse: Graf-Adolf-Str. 70, 40210 Düsseldorf https://www.jobnews.info/lkm/828693001	Z
43	20.01.2023	**HR Generalist (m/w/d)** 85737 Ismaning - WorkSmart GmbH https://www.jobnews.info/lkm/832338459	

200 Stellen für Spezialisten und Experten:

44	16.02.2023	**IT Projektmanagement Automotive** 85737 Ismaning - invenio Virtual https://www.jobnews.info/lkm/839295171
45	27.02.2023	**Hauptbuchhalter (m/w/d)** 85737 Ismaning - WorkSmart GmbH https://www.jobnews.info/lkm/840349935
46	01.03.2023	**Solution Architect (m/w/d)** 85737 Ismaning - CIS Solutions https://www.jobnews.info/lkm/840675444
47	01.03.2023	**Fullstack Entwickler (m/w/d)** 85737 Ismaning - CIS Solutions https://www.jobnews.info/lkm/840675456
48	01.03.2023	**DevOps Engineer (m/w/d)** 85737 Ismaning - CIS Solutions https://www.jobnews.info/lkm/840675476
49	09.03.2023	**Softwareentwickler (m/w/d) Python** 85737 Ismaning - invenio Virtual https://www.jobnews.info/lkm/841923228
50	09.03.2023	**Projektingenieur (m/w/d) Automotive** 85737 Ismaning - invenio Virtual https://www.jobnews.info/lkm/841923232
51	06.03.2023	**Operativer Einkäufer mit SAP-Kenntnissen (m/w/d)** 85737 Ismaning - WorkSmart GmbH https://www.jobnews.info/lkm/842162065
52	07.03.2023	**Order Administrator (m/w/d)** 85737 Ismaning - WorkSmart GmbH https://www.jobnews.info/lkm/842162414
53	13.03.2023	**Kreditorenbuchhalter (m/w/d)** 85737 Ismaning - WorkSmart GmbH https://www.jobnews.info/lkm/842375823
54	14.03.2023	**Anwendungstechniker / Application Engineer (m/w/d) – Schwerpunkt Kunststoff Dichtungstechnik** 85737 Ismaning - Chesterton International https://www.jobnews.info/lkm/843271751

200 Stellen für Spezialisten und Experten:

55	16.03.2023	**Entwicklungsingenieur (m/w/d) Motorrad** 85737 Ismaning - invenio Virtual https://www.jobnews.info/lkm/843652465
56	15.03.2023	**Technischer Redakteur (m/w/d)** 85737 Ismaning - invenio Virtual https://www.jobnews.info/lkm/843652527
57	15.03.2023	**C Softwareentwickler (m/w/d) Algorithmen** 85737 Ismaning - invenio Virtual https://www.jobnews.info/lkm/843652533
58	21.03.2023	**Manager Group Accounting im Bereich Live Commerce (m/w/d)** 85737 Ismaning - WorkSmart GmbH https://www.jobnews.info/lkm/845533113
59	18.03.2023	**HR Business Partner (m/w/d)** 85737 Ismaning - WorkSmart GmbH https://www.jobnews.info/lkm/845533124
60	25.04.2023	**Techniker technische Visualisierung / Technischer Illustrator / Technischer Redakteur (m/w/d)** 85737 Ismaning - invenio Virtual https://www.jobnews.info/lkm/851092375
61	23.05.2023	**Kopie von Order Administrator (m/w/d)** 85737 Ismaning - WorkSmartGmbH https://www.jobnews.info/lkm/857242311
62	23.06.2023	**Teamassistenz für die Bereichsleitung (m/w/d)** Z 85737 Ismaning - TEMPTON Personaldienstleistungen GmbH Firmenadresse: Schürmannstraße 24, 45136 Essen https://www.jobnews.info/lkm/866428929
63	22.06.2023	**Order Administrator (m/w/d)** 85737 Ismaning - WorkSmartGmbH https://www.jobnews.info/lkm/866430772
64	05.07.2023	**Frontend Entwickler (m/w/d) Webapplikationen** 85737 Ismaning - invenio Virtual https://www.jobnews.info/lkm/870449734
65	05.07.2023	**Java Softwareentwickler (m/w/d) Serverentwicklung** 85737 Ismaning - invenio Virtual https://www.jobnews.info/lkm/870449737

200 Stellen für Spezialisten und Experten:

66	05.07.2023	**Softwareentwickler (m/w/d) Client- / Server-Anwendungen** 85737 Ismaning - invenio Virtual https://www.jobnews.info/lkm/870449742	
67	25.07.2023	**Trainee Projektmanagement Prozesskoordination (m/w/d)** 85737 Ismaning - Schindler Deutschland https://www.jobnews.info/lkm/875680122	
68	05.07.2023	**Junior Projektmanager (m/w/d) in Ismaning ab sofort gesucht!** 85737 Ismaning - Unique Personalservice GmbH Firmenadresse: Diverse Ausübungsorte https://www.jobnews.info/lkm/876249075	Z
69	24.08.2023	**Consultant (m/w/d)** 85737 Ismaning - Walter-Fach-Kraft GmbH Co. KG Firmenadresse: Leipziger Straße 171, 36039 Fulda https://www.jobnews.info/lkm/883503076	Z
70	08.09.2023	**Finanzbuchhalter (m/w/d) Ismaning** 85737 Ismaning - M Personalservice GmbH Firmenadresse: Werner-Eckert-Straße 14, 81829 München https://www.jobnews.info/lkm/887216882	Z
71	02.10.2023	**IT-Projektkoordinator (m/w/d)** 85737 Ismaning - Walter-Fach-Kraft GmbH Co. KG Firmenadresse: Leipziger Straße 171, 36039 Fulda https://www.jobnews.info/lkm/892266713	Z
72	02.10.2023	**IT Consultant (m/w/d)** 85737 Ismaning - Walter-Fach-Kraft GmbH Co. KG Firmenadresse: Leipziger Straße 171, 36039 Fulda https://www.jobnews.info/lkm/892266715	Z
73	04.10.2023	**Kfz-Meister / Techniker / Ingenieur (m/w/d) virtuelle Werkstatt** 85737 Ismaning - invenio Virtual https://www.jobnews.info/lkm/892790453	
74	06.10.2023	**FY24 Graduate Applications Engineer** 85737 Ismaning - Analog Devices https://www.jobnews.info/lkm/893329184	
75	16.10.2023	**Controller** 85737 Ismaning - WorkSmart GmbH https://www.jobnews.info/lkm/897914607	

200 Stellen für Spezialisten und Experten:

76	13.10.2023	**Accountant (m/w/d)** 85737 Ismaning - WorkSmart GmbH https://www.jobnews.info/lkm/897914676
77	06.10.2023	**Finanzbuchhalter (m/w/d)** 85737 Ismaning - WorkSmart GmbH https://www.jobnews.info/lkm/897914677
78	04.10.2023	**Tax Manager (m/w/d)** 85737 Ismaning - WorkSmart GmbH https://www.jobnews.info/lkm/897922772
79	07.11.2023	**(Junior) Manager Group Accounting (m/w/d)** 85737 Ismaning - WorkSmart GmbH https://www.jobnews.info/lkm/900386941
80	22.11.2023	**Cloud Architect (m/w/d)** 85737 Ismaning - invenio Virtual Technologies GmbH https://www.jobnews.info/lkm/903611886
81	06.12.2023	**Buchhalter/in (m/w/d)** 85737 Zwillingshof - Richter Energy GmbH https://www.jobnews.info/lkm/907138354
82	07.12.2023	**2D/3D-CAD-Konstrukteur im Innendienst (m/w/d)** 85737 Zwillingshof - Richter Energy GmbH https://www.jobnews.info/lkm/907296228
83	29.01.2024	**Stv. Filialleiter (w/m/d) 37,5 Std./Wo. in 85737 Ismaning** 85737 Ismaning - dm drogerie markt GmbH https://www.jobnews.info/lkm/914974138
84	29.01.2024	**Senior Manager ERP Logistik (m/w/d), Ismaning** 85737 Ismaning - HSE https://www.jobnews.info/lkm/914974141
85	04.03.2024	**Servicetechniker (m/w/d) Sicherheitstechnik** 85737 Ismaning - Securiton GmbH Firmenadresse: Von-Drais-Straße 33, 77855 Achern https://www.jobnews.info/lkm/920436025
86	11.03.2024	**Group Accountant (m/w/d)** 85737 Ismaning - WorkSmart GmbH https://www.jobnews.info/lkm/920985315

200 Stellen für Spezialisten und Experten:

87	12.03.2024	**Debitorenbuchhalter (m/w/d)** 85737 Ismaning - WorkSmart GmbH https://www.jobnews.info/lkm/921130718	
88	14.03.2024	**Customer Service (m/w/d) in Ismaning** 85737 Ismaning - M Personalservice GmbH Firmenadresse: Werner-Eckert-Straße 14, 81829 München https://www.jobnews.info/lkm/921402068	Z
89	20.03.2024	**stellvertretende/ Pflegedienstleiter/in** 85737 Ismaning - Ambulanten Pflegedienst Driana e.Kfr. https://www.jobnews.info/lkm/922059473	
90	12.04.2024	**Payroll Specialist (*Mensch)** 85737 Ismaning - Jobactive + hanfried Consult. GmbH https://www.jobnews.info/lkm/924423196	
91	12.04.2024	**Financial Controller (*Mensch)** 85737 Ismaning - Jobactive + hanfried Consult. GmbH https://www.jobnews.info/lkm/924423197	
92	14.06.2024	**Supervisor Customer Service (m/w/d)** 85737 Ismaning - WorkSmart GmbH https://www.jobnews.info/lkm/930736696	
93	26.06.2024	**Medizinische/r Fachangestellte/r (m/w/d)** 85737 Ismaning - Diabetes- Stoffwechselzentrum https://www.jobnews.info/lkm/932667876	
94	11.07.2024	**Auszubildende/r zur/zum Medizinischen (m/w/d)** 85737 Ismaning - Diabetes- Stoffwechselzentrum https://www.jobnews.info/lkm/933539309	
95	16.07.2024	**Diätassistent/Diabetesberater (m/w/d)** 85737 Ismaning - Diabetes- Stoffwechselzentrum https://www.jobnews.info/lkm/933784745	
96	20.07.2024	**Mitarbeiter Help Desk / IT-Support / 1st Level Support (m/w/d)** 85737 Ismaning - TECALLIANCE https://www.jobnews.info/lkm/934317593	
97	28.10.2024	**Objektleiter (m/w/d) Gebäudereinigung** 85737 Ismaning - PLURAL servicepool GmbH https://www.jobnews.info/lkm/935332834	

200 Stellen für Spezialisten und Experten:

98	13.08.2024	**Abiturientenprogramm Vertrieb inkl. Handelsfachwirt (m/w/d) 2025** 85737 Ismaning - Lidl Firmenadresse: Unter der Leiten 11, 5020 Salzburg https://www.jobnews.info/lkm/935553815	
99	30.08.2024	**Technischer Allrounder für Lagerverwaltung, Arbeitssicherheit und Instandhaltung** 85737 Ismaning - Air and Missile Defence Consulting GmbH https://www.jobnews.info/lkm/936904661	
100	05.09.2024	**Debitorenbuchhalter (m/w/d)** 85737 Ismaning - Liebwein Personalmanagement und -service GmbH https://www.jobnews.info/lkm/937344919	Z
101	04.09.2024	**Account Manager (m/w/d)** Straubing, Ismaning, Nürnberg - Henrichsen AG https://www.jobnews.info/lkm/937540664	
102	04.09.2024	**SAP Consultant (m/w/d)** Ismaning, Nürnberg, Ismanning - Henrichsen AG https://www.jobnews.info/lkm/937540674	
103	19.09.2024	**Ausbildung Kaufmann (m/w/d) für Büromanagement – Schwerpunkt Personal und Marketing** 85737 Ismaning - AIOI Nissay Dowa Insurance Company of Europe Limited Niederlassung Deutschland https://www.jobnews.info/lkm/938288716	
104	03.09.2024	**Bürokraft - Medizinischer Bereich (m/w/d) (Medizinische/r Fachangestellte/r)** Erding, 85757 Karlsfeld bei München, Oberschleißheim, Ismaning, Garching bei München, 85591 Vaterstetten, Freising, Oberbayern - DG timework GmbH Firmenadresse: Elsenheimerstraße 45, 80687 München https://www.jobnews.info/lkm/938621286	
105	02.09.2024	**Medizinische Fachangestellte (m/w/d) (Medizinische/r Fachangestellte/r)** Oberschleißheim, Garching bei München, Freising, Oberbayern, Erding, Ismaning, 85757 Karlsfeld bei München, 85591 Vaterstetten - DG timework GmbH Firmenadresse: Elsenheimerstraße 45, 80687 München https://www.jobnews.info/lkm/938622727	

200 Stellen für Spezialisten und Experten:

106	20.09.2024	**Sprechstundenschwester (m/w/d) (Medizinische/r Fachangestellte/r)** Ismaning, 85757 Karlsfeld bei München, Erding, Oberschleißheim, Freising, Oberbayern, Garching bei München, 85591 Vaterstetten - DG timework GmbH Firmenadresse: Elsenheimerstraße 45, 80687 München https://www.jobnews.info/lkm/938624738
107	19.09.2024	**MFA (m/w/d) (Medizinische/r Fachangestellte/r)** 85757 Karlsfeld bei München, Erding, Garching bei München, Oberschleißheim, 85591 Vaterstetten, Freising, Oberbayern, Ismaning - DG timework GmbH Firmenadresse: Elsenheimerstraße 45, 80687 München https://www.jobnews.info/lkm/938633171
108	10.09.2024	**Kundenberater (m/w/d) (Friseur/in)** 85757 Karlsfeld bei München, Germering, Oberbayern, Unterföhring, Aschheim, Ismaning, 85586 Poing bei München, München - DG timework GmbH Firmenadresse: Elsenheimerstraße 45, 80687 München https://www.jobnews.info/lkm/938805067
109	18.09.2024	**Mitarbeiter Vertriebsinnendienst (gn) Personalvermittlung (Leiter/in - Vertriebsinnendienst)** 85737 Ismaning - Manpower Personaldienstl. GmbH https://www.jobnews.info/lkm/938811809
110	18.09.2024	**Konstrukteur (gn) Direktvermittlung (Konstrukteur/in)** 85737 Ismaning - Manpower Personaldienstl. GmbH https://www.jobnews.info/lkm/938813138
111	18.09.2024	**Projektmanager Ersatzteil- und Reparaturgeschäft (m/w/d) (Betriebswirt/in (Fachschule) - Projektmanagement)** 85737 Ismaning - Rheinmetall AG https://www.jobnews.info/lkm/938815471
112	17.09.2024	**Fachkraft im Medizinbereich (m/w/d) (Medizinische/r Fachangestellte/r)** 85757 Karlsfeld bei München, Freising, Oberbayern, 85591 Vaterstetten, Ismaning, Oberschleißheim, Erding, Garching bei München - DG timework GmbH Firmenadresse: Elsenheimerstraße 45, 80687 München https://www.jobnews.info/lkm/938823285

200 Stellen für Spezialisten und Experten:

113	17.09.2024	**Assistentin im Bereich Medizin (m/w/d) (Medizinische/r Fachangestellte/r)** Freising, Oberbayern, 85591 Vaterstetten, Garching bei München, Oberschleißheim, Erding, 85757 Karlsfeld bei München, Ismaning - DG timework GmbH Firmenadresse: Elsenheimerstraße 45, 80687 München https://www.jobnews.info/lkm/938825181	
114	15.09.2024	**Techniker (m/w/d) (Techniker/in - Elektrotechnik (ohne Schwerpunkt))** 85737 Ismaning - puro Personaldienstleistung GmbH Firmenadresse: Dultstraße 1, 80331 München https://www.jobnews.info/lkm/938848999	Z
115	13.09.2024	**Medizinische Empfangskraft (m/w/d) (Medizinische/r Fachangestellte/r)** Freising, Oberbayern, 85591 Vaterstetten, Garching bei München, 85757 Karlsfeld bei München, Ismaning, Oberschleißheim, Erding - DG timework GmbH Firmenadresse: Elsenheimerstraße 45, 80687 München https://www.jobnews.info/lkm/938855826	
116	11.09.2024	**Interner Auditor/ Risk Manager/ Interner Revisor (w|m|d) #ey7b9 (Revisor/in)** 85737 Ismaning - heads in motion GmbH Co. KG https://www.jobnews.info/lkm/938878036	
117	19.09.2024	**Technischen Sachbearbeiter Vertriebsinnendienst (m/w/d) (Verkaufssachbearbeiter/in)** 85737 Ismaning - HAGOS eG https://www.jobnews.info/lkm/938895893	
118	09.09.2024	**Bürokraft im med. Bereich (m/w/d) (Medizinische/r Fachangestellte/r)** Erding, Oberschleißheim, Ismaning, 85591 Vaterstetten, Garching bei München, 85757 Karlsfeld bei München, Freising, Oberbayern - DG timework GmbH Firmenadresse: Elsenheimerstraße 45, 80687 München https://www.jobnews.info/lkm/938904447	
119	06.09.2024	**Sprechstundenhilfe (m/w/d) (Medizinische/r Fachangestellte/r)** Erding, 85757 Karlsfeld bei München, Oberschleißheim, 85591 Vaterstetten, Freising, Oberbayern, Garching bei München, Ismaning - DG timework GmbH Firmenadresse: Elsenheimerstraße 45, 80687 München https://www.jobnews.info/lkm/938917325	

200 Stellen für Spezialisten und Experten:

120	05.09.2024	**SAP Consultant (m/w/d) (ERP-Berater/in - ERP-Consultant)** Ismaning, Nürnberg, Mittelfranken, 94315 Straubing - Henrichsen AG Business Solutions https://www.jobnews.info/lkm/938923939	
121	05.09.2024	**Business Developer (m/w/d) (Business-Development-Manager/in)** Nürnberg, Mittelfranken, Ismaning, 94315 Straubing - Henrichsen AG Business Solutions https://www.jobnews.info/lkm/938924107	
122	03.09.2024	**Accountant (m/w/d) (Buchhalter/in)** 85737 Ismaning - DIS AG Firmenadresse: Niederkasseler Lohweg 18, 40547 Düsseldorf https://www.jobnews.info/lkm/938945290	Z
123	03.09.2024	**Technischer Allrounder für Lagerverwaltung, Arbeitssicherheit und Instandhaltung (m/w/d) (Fachkraft - Arbeitssicherheit)** 85737 Ismaning - AMDC GmbH https://www.jobnews.info/lkm/938966783	
124	29.08.2024	**Mitarbeiter (m/w/d) Studienberatung und Interessentenmanagement (Bildungs-, Studienberater/in)** 85737 Ismaning - IUNWorld GmbH https://www.jobnews.info/lkm/938973321	
125	29.08.2024	**Asset Manager (m/w/d) in der Immobilienverwaltung (Leiter/in - Immobilienmanagement)** 85737 Ismaning - IUNWorld GmbH https://www.jobnews.info/lkm/938973541	
126	29.08.2024	**Vertriebsprofi (m/w/d) (Vertriebsberater/in)** 85737 Ismaning - IUNWorld GmbH https://www.jobnews.info/lkm/938974202	
127	29.08.2024	**Studienberatung (m/w/d) Doktorat (Bildungs-, Studienberater/in)** 85737 Ismaning - IUNWorld GmbH https://www.jobnews.info/lkm/938974485	
128	09.09.2024	**Technischer Vertriebssupport- Reparaturgeschäft (m/w/d) München (Technisch-kaufmännische Fachkraft - Handwerk)** 85737 Ismaning - Deutsche Aufzugstechnik GmbH https://www.jobnews.info/lkm/938980084	

200 Stellen für Spezialisten und Experten:

129	30.08.2024	**Tierärzt*innen (m/w/d) in Anerkennungszeit für unser Stationsteam am Wochenende und nachts (Tierarzt/Tierärztin)** 85737 Ismaning - Tierklinik Ismaning GbR https://www.jobnews.info/lkm/939007600
130	29.08.2024	**Meister/Techniker als Servicemeister für Aufzüge (m/w/d) München (Industriemeister/in - Metall (Betriebstechnik))** 85737 Ismaning - Deutsche Aufzugstechnik GmbH https://www.jobnews.info/lkm/939075553
131	29.08.2024	**Buchhalter - Kreditoren (m/w/d) (Buchhalter/in)** 85737 Ismaning - Samsung SDI Europe GmbH https://www.jobnews.info/lkm/939083310
132	29.07.2024	**Bachelor of Science (m/w/d) Angewandte Informatik, Start 2025 (Bachelor of Science - Angewandte Informatik)** Köln, 97990 Weikersheim, Ismaning - TecAlliance GmbH ISM https://www.jobnews.info/lkm/939122105
133	29.07.2024	**Bachelor of Science (m/w/d) Wirtschaftsinformatik, Start 2025 (Bachelor of Science - Wirtschaftsinformatik)** Ismaning, Köln, 97990 Weikersheim - TecAlliance GmbH ISM https://www.jobnews.info/lkm/939122147
134	19.09.2024	**Vertrieb Power Produkte und Systeme (m/w/d) (Ingenieur/in - Elektrotechnik)** 46485 Wesel am Rhein, Frankfurt am Main, Dresden, Aachen, 85737 Ismaning, Hannover, Berlin, 71154 Nufringen - LXinstruments GmbH https://www.jobnews.info/lkm/939123733
135	19.09.2024	**Mitarbeiter für Lager/ Fuhrpark (m/w/d) (Lager- und Transportarbeiter/in)** 85737 Ismaning - HAGOS eG https://www.jobnews.info/lkm/939147757
136	10.09.2024	**Vertriebsmitarbeiter (m/w/d) Rohre und Rohrzubehör - überregional (Verkaufsberater/in)** 36272 Niederaula, 30625 Hannover, 40549 Düsseldorf, 71263 Weil der Stadt, 22926 Ahrensburg, 90443 Nürnberg, Mittelfranken, 85737 Ismaning, 60388 Frankfurt am Main, 59199 Bönen, 04319 Leipzig - Stappert Deutschland GmbH https://www.jobnews.info/lkm/939156511

200 Stellen für Spezialisten und Experten:

137	10.09.2024	**stellvertretende/ Pflegedienstleiter/in (Pflegedienstleiter/in)** 85737 Ismaning - Ambulanter Pflegedienst Driana GmbH Firmenadresse: Schlosstraße 12, 85737 Ismaning, Deutschland, Bayern https://www.jobnews.info/lkm/939196562	
138	17.09.2024	**Softwareentwickler/in** 85737 Ismaning - invenio GmbH Engineering Services https://www.jobnews.info/lkm/939216184	
139	18.09.2024	**Servicemonteur | Servicetechniker (m/w/d) Kältetechnik | 85737 Ismaning (Kälteanlagenbauer/in)** 85737 Ismaning - WISAG Gebäude- und Industrieservice Holding GmbH Co. KG https://www.jobnews.info/lkm/939248912	Z
140	17.09.2024	**Sales Manager (m/w/d) (Sales-Manager/in)** Stuttgart, 44866 Bochum, Ismaning - ADN - Advanced Digital Network Distribution GmbH https://www.jobnews.info/lkm/939293671	
141	25.09.2024	**Techniker / Ingenieur Richtfunk (m/w/d) (Ingenieur/in - Elektrotechnik)** 85737 Ismaning - STF Gruppe https://www.jobnews.info/lkm/939363680	
142	23.09.2024	**Mediaberater / Sales Manager im Außendienst (m/w/d) (Sales-Manager/in)** 85737 Ismaning - FLH GmbH https://www.jobnews.info/lkm/939367480	
143	23.09.2024	**Video Producer (m/w/d) Social Media (Producer/in)** 85737 Ismaning - Avantgarde Experts Firmenadresse: Birketweg 21, 80639 München https://www.jobnews.info/lkm/939368172	Z
144	18.09.2024	**Kopie von Testmanager (m/w/d) Service- und Solution Testing, Remote (90%) (Ingenieur/in - Elektrotechnik)** 54570 Berlingen, Eifel, 79848 Bonndorf im Schwarzwald, 04357 Leipzig, 85737 Ismaning - Antje Büchner https://www.jobnews.info/lkm/939377674	

200 Stellen für Spezialisten und Experten:

145	18.09.2024	**SAP Program / Project Manager (f/m/d) (IT-Manager/in)** 44139 Dortmund, 85737 Ismaning, 01237 Dresden, 70567 Stuttgart, 20097 Hamburg, 51063 Köln, 33605 Bielefeld, 10625 Berlin - NTT Data Business Solutions Global Managed Services GmbH Firmenadresse: Königsbreede 1, 33605 Bielefeld https://www.jobnews.info/lkm/939377773	
146	18.09.2024	**(Senior) Group Accountant (m/w/d) (Operations Manager/in)** 85737 Ismaning - Avantgarde Experts Firmenadresse: Birketweg 21, 80639 München https://www.jobnews.info/lkm/939378291	Z
147	17.09.2024	**E-Commerce Manager (m/w/d) Sortimentsplanung Fashion (Produktmanager/in - Modedesign und Bekleidung)** 85737 Ismaning - Avantgarde Experts Firmenadresse: Birketweg 21, 80639 München https://www.jobnews.info/lkm/939379336	Z
148	16.09.2024	**Sachbearbeiter (m/w/d) Kreditabteilung (Buchhalter/in)** 85737 Ismaning - AVANTI GmbH Firmenadresse: Mühlenstieg 17, 22041 Hamburg https://www.jobnews.info/lkm/939382211	Z
149	16.09.2024	**Active Sourcing Specialist (m/w/d) (Betriebswirt/in (Hochschule) - Personalmanagement)** 64297 Darmstadt, 99610 Sömmerda, 96164 Kemmern, 04357 Leipzig, 99869 Drei Gleichen, 70629 Stuttgart, 01307 Dresden, 85737 Ismaning, 54570 Berlingen, Eifel, 67149 Meckenheim, Pfalz - Antje Büchner https://www.jobnews.info/lkm/939382224	
150	16.09.2024	**Controller (m/w/d) (Controller/in)** 85737 Ismaning - AMADEUS FIRE AG Firmenadresse: Hanauer Landstraße 160, 60314 Frankfurt am Main https://www.jobnews.info/lkm/939382734	Z
151	16.09.2024	**Kreditrisikomanagement (m/w/d) (Kreditmanager/in)** 85737 Ismaning - VR-Bank Ismaning Hallbergmoos Neufahrn eG https://www.jobnews.info/lkm/939383437	
152	15.09.2024	**Haustechniker / Hausmeister (m/w/d) Elektrotechnik (Elektroniker/in - Energie- und Gebäudetechnik)** 85737 Ismaning - AVANTI GmbH Firmenadresse: Mühlenstieg 17, 22041 Hamburg https://www.jobnews.info/lkm/939384193	Z

200 Stellen für Spezialisten und Experten:

153	13.09.2024	**Testmanager (m/w/d) Service- und Solution Testing, Remote (90%) (Ingenieur/in - Elektrotechnik)** 04357 Leipzig, 85737 Ismaning, 54570 Berlingen, Eifel, 79848 Bonndorf im Schwarzwald - Antje Büchner https://www.jobnews.info/lkm/939384865
154	20.09.2024	**Teamassistenz (m/w/d) Vollzeit / Teilzeit (Büroassistent/in)** 85737 Ismaning - DIGIT4U Business Solutions GmbH https://www.jobnews.info/lkm/939385349
155	23.09.2024	**SAP Security GRC Consultant Inhouse (f/m/d) (Cyber-Security-Consultant)** 10625 Berlin, 01237 Dresden, 20097 Hamburg, 85737 Ismaning, 44139 Dortmund, 69126 Heidelberg, Neckar, 02625 Bautzen, Sachsen, 51063 Köln, 75181 Pforzheim, 33605 Bielefeld - NTT Data Business Solutions Global Managed Services GmbH Firmenadresse: Königsbreede 1, 33605 Bielefeld https://www.jobnews.info/lkm/939388145
156	16.09.2024	**Account Manager (f/m/d) Strategic Multinational Clients (Account-Manager/in)** 51063 Köln, 10625 Berlin, 37081 Göttingen, Niedersachsen, 85737 Ismaning, 69126 Heidelberg, Neckar, 20097 Hamburg, 33605 Bielefeld, 44139 Dortmund, 02625 Bautzen, Sachsen, 01237 Dresden - NTT Data Business Solutions Global Managed Services GmbH Firmenadresse: Königsbreede 1, 33605 Bielefeld https://www.jobnews.info/lkm/939389142
157	21.09.2024	**SAP Berater:in Manufacturing Execution - SAP Digital Manufacturing (Berater/in - digitale Transformation)** 51063 Köln, 33605 Bielefeld, 20097 Hamburg, 85737 Ismaning, 07745 Jena, 37081 Göttingen, Niedersachsen, 44139 Dortmund, 10625 Berlin, 69126 Heidelberg, Neckar, 01237 Dresden - NTT Data Business Solutions Global Managed Services GmbH Firmenadresse: Königsbreede 1, 33605 Bielefeld https://www.jobnews.info/lkm/939390370
158	10.09.2024	**Softwarepaketierer mit Teamleiterfunktion (remote) (M/W/D) (Fachinformatiker/in - Systemintegration)** 85737 Ismaning - Antje Büchner https://www.jobnews.info/lkm/939390788

200 Stellen für Spezialisten und Experten:

159	10.09.2024	**Software Developer (m/f/d) (Softwareentwickler/in)** 85737 Ismaning - HOLO-Industrie 4.0 Software GmbH https://www.jobnews.info/lkm/939391975	
160	09.09.2024	**Teamassistenz in Voll- oder Teilzeit (M/W/D) (Büroassistent/in)** 85737 Ismaning - Antje Büchner https://www.jobnews.info/lkm/939395266	
161	25.09.2024	**Copywriter (m/w/d) (Werbetexter/in)** 85737 Ismaning - Avantgarde Experts Firmenadresse: Birketweg 21, 80639 München https://www.jobnews.info/lkm/939395451	Z
162	23.09.2024	**SAP Projektleiter:in / Program Manager - Transformation (w/m/d) (Projektleiter/in)** 10625 Berlin, 33605 Bielefeld, 85737 Ismaning, 37081 Göttingen, Niedersachsen, 20097 Hamburg, 07745 Jena, 44139 Dortmund, 51063 Köln, 26135 Oldenburg (Oldb), 69126 Heidelberg, Neckar - NTT Data Business Solutions Global Managed Services GmbH Firmenadresse: Königsbreede 1, 33605 Bielefeld https://www.jobnews.info/lkm/939395786	
163	25.09.2024	**Portfolio Manager (w/m/d) (IT-Manager/in)** 70567 Stuttgart, 69126 Heidelberg, Neckar, 85737 Ismaning, 44139 Dortmund, 37081 Göttingen, Niedersachsen, 33605 Bielefeld, 20097 Hamburg, 51063 Köln - NTT Data Business Solutions Global Managed Services GmbH Firmenadresse: Königsbreede 1, 33605 Bielefeld https://www.jobnews.info/lkm/939397616	
164	25.09.2024	**SAP Entwickler:in / Developer (ABAP Entwicklung) in Teilzeit (IT-Entwickler/in (Weiterbildung/Ausbildung))** 69126 Heidelberg, Neckar, 33605 Bielefeld, 85737 Ismaning, 37081 Göttingen, Niedersachsen, 20097 Hamburg, 51063 Köln, 07745 Jena, 10625 Berlin, 01237 Dresden, 44139 Dortmund - NTT Data Business Solutions Global Managed Services GmbH Firmenadresse: Königsbreede 1, 33605 Bielefeld https://www.jobnews.info/lkm/939398244	

200 Stellen für Spezialisten und Experten:

165	25.09.2024	**SAP Berater:in Variantenkonfiguration - AVC / VC (IT-Berater/in)** 69126 Heidelberg, Neckar, 85737 Ismaning, 44139 Dortmund, 37081 Göttingen, Niedersachsen, 10625 Berlin, 26135 Oldenburg (Oldb), 07745 Jena, 51063 Köln, 20097 Hamburg, 33605 Bielefeld - NTT Data Business Solutions Global Managed Services GmbH Firmenadresse: Königsbreede 1, 33605 Bielefeld https://www.jobnews.info/lkm/939398319
166	25.09.2024	**SAP Berater:in HXM - SAP HCM / SAP SuccessFactors (IT-Berater/in)** 20097 Hamburg, 37081 Göttingen, Niedersachsen, 44139 Dortmund, 07745 Jena, 33605 Bielefeld, 85737 Ismaning, 26135 Oldenburg (Oldb), 10625 Berlin, 51063 Köln, 69126 Heidelberg, Neckar - NTT Data Business Solutions Global Managed Services GmbH Firmenadresse: Königsbreede 1, 33605 Bielefeld https://www.jobnews.info/lkm/939398425
167	05.09.2024	**Spezialist Exportkontrolle / Zoll (m/w/d) in Teilzeit (Kaufmännische Fachkraft)** 85737 Ismaning - Chesterton International GmbH https://www.jobnews.info/lkm/939398505
168	25.09.2024	**SAP Berater:in PLM - Product Lifecycle Management (Product-Lifecycle-Manager/in)** 51063 Köln, 70567 Stuttgart, 33605 Bielefeld, 75181 Pforzheim, 85737 Ismaning, 44139 Dortmund - NTT Data Business Solutions Global Managed Services GmbH Firmenadresse: Königsbreede 1, 33605 Bielefeld https://www.jobnews.info/lkm/939398510
169	25.09.2024	**SAP Entwickler:in / Developer (ABAP Entwicklung) (w/m/d) (Web Developer)** 07745 Jena, 69126 Heidelberg, Neckar, 51063 Köln, 01237 Dresden, 20097 Hamburg, 10625 Berlin, 33605 Bielefeld, 44139 Dortmund, 85737 Ismaning, 37081 Göttingen, Niedersachsen - NTT Data Business Solutions Global Managed Services GmbH Firmenadresse: Königsbreede 1, 33605 Bielefeld https://www.jobnews.info/lkm/939398922

200 Stellen für Spezialisten und Experten:

170	21.09.2024	**SAP Berater:in Logistik im/M/dodul MM, SD, PP, QM oder VC (Logistiker/in)** 75181 Pforzheim, 07745 Jena, 85737 Ismaning, 10625 Berlin, 69126 Heidelberg, Neckar, 70567 Stuttgart - NTT Data Business Solutions Global Managed Services GmbH Firmenadresse: Königsbreede 1, 33605 Bielefeld https://www.jobnews.info/lkm/939398931
171	25.09.2024	**SAP Berater:in Electronic Data Interchange (EDI) (Data Engineer)** 44139 Dortmund, 10625 Berlin, 51063 Köln, 85737 Ismaning, 07745 Jena, 69126 Heidelberg, Neckar, 37081 Göttingen, Niedersachsen, 33605 Bielefeld, 26135 Oldenburg (Oldb), 20097 Hamburg - NTT Data Business Solutions Global Managed Services GmbH Firmenadresse: Königsbreede 1, 33605 Bielefeld https://www.jobnews.info/lkm/939399049
172	25.09.2024	**SAP Projektleiter:in mit Schwerpunkt S/4HANA Transition (Projektleiter/in)** 69126 Heidelberg, Neckar, 37081 Göttingen, Niedersachsen, 51063 Köln, 07745 Jena, 85737 Ismaning, 26135 Oldenburg (Oldb), 10625 Berlin, 44139 Dortmund, 20097 Hamburg, 33605 Bielefeld - NTT Data Business Solutions Global Managed Services GmbH Firmenadresse: Königsbreede 1, 33605 Bielefeld https://www.jobnews.info/lkm/939399505
173	25.09.2024	**SAP Formularentwickler:in - Offshore (Softwareentwickler/in)** 51063 Köln, 10625 Berlin, 44139 Dortmund, 85737 Ismaning, 07745 Jena, 26135 Oldenburg (Oldb), 20097 Hamburg, 69126 Heidelberg, Neckar, 33605 Bielefeld, 75181 Pforzheim - NTT Data Business Solutions Global Managed Services GmbH Firmenadresse: Königsbreede 1, 33605 Bielefeld https://www.jobnews.info/lkm/939399517
174	25.09.2024	**Lead SAP Output Management - Internationale Projekte (m/w/d) (Fachwirt/in - Facility-Management)** 69126 Heidelberg, Neckar, 07745 Jena, 26135 Oldenburg (Oldb), 85737 Ismaning, 51063 Köln, 20097 Hamburg, 37081 Göttingen, Niedersachsen, 33605 Bielefeld, 10625 Berlin, 44139 Dortmund - NTT Data Business Solutions Global Managed Services GmbH Firmenadresse: Königsbreede 1, 33605 Bielefeld https://www.jobnews.info/lkm/939399569

200 Stellen für Spezialisten und Experten:

175	22.09.2024	**SAP Berater:in MDM / Stammdatenmanagement (IT-Berater/in)** 69126 Heidelberg, Neckar, 75181 Pforzheim, 70567 Stuttgart, 85737 Ismaning, 33605 Bielefeld, 44139 Dortmund, 51063 Köln - NTT Data Business Solutions Global Managed Services GmbH Firmenadresse: Königsbreede 1, 33605 Bielefeld https://www.jobnews.info/lkm/939399609
176	25.09.2024	**Senior Account Manager - Managed Services (w/m/d) (Account-Manager/in)** 26135 Oldenburg (Oldb), 69126 Heidelberg, Neckar, 37081 Göttingen, Niedersachsen, 44139 Dortmund, 85737 Ismaning, 20097 Hamburg, 07745 Jena, 33605 Bielefeld, 10625 Berlin, 51063 Köln - NTT Data Business Solutions Global Managed Services GmbH Firmenadresse: Königsbreede 1, 33605 Bielefeld https://www.jobnews.info/lkm/939399790
177	10.09.2024	**Stv. Filialleiter (w/m/d) 37,5 Std./Wo. (Filialleiter/in, Verkaufsstellenleiter/in)** 85737 Ismaning - dm-drogerie markt GmbH + Co. KG https://www.jobnews.info/lkm/939399990
178	04.09.2024	**Objektverwalter (m/w/d) WEG-Verwaltung (Objektverwalter/in (Immobilien))** 85737 Ismaning - Deutsche Hausverwaltung Plus GmbH https://www.jobnews.info/lkm/939400014
179	23.09.2024	**SAP Berater:in Versandlogistik - Module SD, LES oder EWM (IT-Berater/in)** 69126 Heidelberg, Neckar, 44139 Dortmund, 33605 Bielefeld, 51063 Köln, 10625 Berlin, 20097 Hamburg, 07745 Jena, 85737 Ismaning, 37081 Göttingen, Niedersachsen, 26135 Oldenburg (Oldb) - NTT Data Business Solutions Global Managed Services GmbH Firmenadresse: Königsbreede 1, 33605 Bielefeld https://www.jobnews.info/lkm/939400303
180	25.09.2024	**SAP Projektleiter:in mit Schwerpunkt S/4HANA (Projektleiter/in)** 85737 Ismaning, 20097 Hamburg, 33605 Bielefeld, 44139 Dortmund, 51063 Köln, 07745 Jena, 37081 Göttingen, Niedersachsen, 69126 Heidelberg, Neckar, 26135 Oldenburg (Oldb), 10625 Berlin - NTT Data Business Solutions Global Managed Services GmbH Firmenadresse: Königsbreede 1, 33605 Bielefeld https://www.jobnews.info/lkm/939400391

200 Stellen für Spezialisten und Experten:

181	22.09.2024	**Solution Advisor / Solution Architect und Teilprojektleiter:in (Information-Architect)** 26135 Oldenburg (Oldb), 85737 Ismaning, 37081 Göttingen, Niedersachsen, 07745 Jena, 33605 Bielefeld, 20097 Hamburg, 69126 Heidelberg, Neckar, 51063 Köln, 44139 Dortmund, 10625 Berlin - NTT Data Business Solutions Global Managed Services GmbH Firmenadresse: Königsbreede 1, 33605 Bielefeld https://www.jobnews.info/lkm/939401076	
182	10.09.2024	**Kreditorenbuchhalter (m/w/d) (Finanzbuchhalter/in)** 85737 Ismaning - Avantgarde Experts Firmenadresse: Birketweg 21, 80639 München https://www.jobnews.info/lkm/939402211	Z
183	03.09.2024	**Praxisanleitung (w/m/d) (Praxisanleiter/in - Pflegeberufe)** 85604 Zorneding, 85774 Unterföhring, 85221 Dachau, 85748 Garching bei München, 84174 Eching, Niederbayern, 85567 Grafing bei München, 80331 München, 82041 Oberhaching bei München, 85716 Unterschleißheim, 85737 Ismaning - BUURTZORG DEUTSCHLAND NACHBARSCHAFTSPFLEGE GGMBH https://www.jobnews.info/lkm/939403673	
184	10.09.2024	**Personalreferent / HR Generalist / HR Manager (m/f/d) part-time / Teilzeit (20h) (Personalreferent/in)** 85737 Ismaning - TecAlliance GmbH https://www.jobnews.info/lkm/939420039	
185	10.09.2024	**Coordinator Merchandise (m/w/d) Jewelry, Ismaning (Merchandiser/in)** 85737 Ismaning - HSE https://www.jobnews.info/lkm/939421314	
186	20.09.2024	**Kundenberater Bereich Glasfaser (B2C) (m/w/d) (Kundendienstberater/in)** 19053 Schwerin, Mecklenburg, 56564 Neuwied, 47051 Duisburg, 44623 Herne, Westfalen, 85737 Ismaning, 60311 Frankfurt am Main, 94032 Passau, 31134 Hildesheim, 59423 Unna, 41460 Neuss - Ranger Marketing Vertriebs GmbH Firmenadresse: Wahlerstrasse 21, 40472 Düsseldorf https://www.jobnews.info/lkm/939428392	

200 Stellen für Spezialisten und Experten:

187	03.09.2024	**Projektleiter (m/w/d) Versorgungstechnik, Hauptsitz-Ismaning (Projektleiter/in)** 85737 Ismaning - big. bechtold-gruppe https://www.jobnews.info/lkm/939442083
188	25.09.2024	**Senior Projektleiter (m/w/d) Versorgungstechnik, Hauptsitz-Ismaning (Ingenieur/in - Versorgungstechnik)** 85737 Ismaning - big. bechtold-gruppe https://www.jobnews.info/lkm/939454427
189	02.09.2024	**Senior Projektleiter (m/w/d) Elektrotechnik (Stark-/Schwachstrom, MSR), Hauptsitz-Ismaning (Ingenieur/in - Elektrotechnik)** 85737 Ismaning - big. bechtold-gruppe https://www.jobnews.info/lkm/939457334
190	22.09.2024	**Technischer Systemplaner (m/w/d) Elektrotechnik (Stark-/Schwachstrom, MSR), Hauptsitz-Ismaning (Technische/r Systemplaner/in - Elektrotechnische Systeme)** 85737 Ismaning - big. bechtold-gruppe https://www.jobnews.info/lkm/939457335
191	24.09.2024	**Jetzt zukunftssicher durchstarten - Berater im Außendienst (m/w/d) (Außendienstmitarbeiter/in)** 85737 Ismaning - Jobohnelimit https://www.jobnews.info/lkm/939466429
192	26.09.2024	**Fachassistentin in Medizin (m/w/d) (Medizinische/r Fachangestellte/r)** 85591 Vaterstetten, Oberschleißheim, Freising, Oberbayern, 85757 Karlsfeld bei München, Erding, Ismaning, Garching bei München - DG timework GmbH Firmenadresse: Elsenheimerstraße 45, 80687 München https://www.jobnews.info/lkm/939566010
193	24.09.2024	**Helfer beim Arzt (m/w/d) (Medizinische/r Fachangestellte/r)** Freising, Oberbayern, 85757 Karlsfeld bei München, Ismaning, Erding, Oberschleißheim, 85591 Vaterstetten, Garching bei München - DG timework GmbH Firmenadresse: Elsenheimerstraße 45, 80687 München https://www.jobnews.info/lkm/939572951
194	16.04.2024	**Friedhofsgärtnermeister/ Gärtnermeister (m/w/d)** 80805 München, 85737 Ismaning - Alois Brandl GmbH Friedhofsgärtnerei https://www.jobnews.info/lkm/939661069

200 Stellen für Spezialisten und Experten:

195	10.10.2024	**Risk Manager Information and Communications Technology (ICT) (m/f/d)** Ismaning - Aioi Nissay Dowa Insurance Company of Europe SE https://www.jobnews.info/lkm/940625605
196	03.10.2024	**Persönliche Assistenz (m/w/d) des Chefarztes Innere Medizin (Fachtierarzt/-ärztin)** 85737 Ismaning - Tierklinik Ismaning GbR https://www.jobnews.info/lkm/940750067
197	30.09.2024	**Stellvertretender Filialleiter (w/m/d) 37,5 Std./Wo. in 85737 Ismaning (Filialleiter/in, Verkaufsstellenleiter/in)** 85737 Ismaning - dm-drogerie markt GmbH + Co. KG https://www.jobnews.info/lkm/940757654
198	11.10.2024	**Mathematiker – Berufseinstieg Lebensversicherungstechnik (m/w/d)** Hamburg, Ismaning bei München, Köln, Leinfelden-Echterdingen bei Stuttgart, München - msg nexinsure ag https://www.jobnews.info/lkm/940769139
199	14.10.2024	**Financial Accountant (m/w/d)** Ismaning - Aioi Nissay Dowa Life Insurance of Europe AG https://www.jobnews.info/lkm/941015738
200	15.10.2024	**(Junior-)Mathematiker (m/w/d)** Ismaning (bei München), München, teilweise Homeoffice - msg nexinsure ag https://www.jobnews.info/lkm/941109926

200 Stellen für Fachkräfte:

201	28.10.2021	**Ausbildung zum Mechatroniker für Kältetechnik** 85737 Ismaning - Bavaria Kälte-Klima GmbH https://www.jobnews.info/lkm/689844083
202	04.12.2023	**Ausbildendung zum Kaufmann für Versicherungen und Finanzanlagen (m/w/d)** 85737 Ismaning - Aioi Nissay Dowa Insurance Company of Europe SE, Niederlassung Deutschland https://www.jobnews.info/lkm/906811362
203	10.01.2024	**Ausbildung zum/zur Gebäudereiniger/-in m/w/d** 85737 Ismaning - Fiederer Gebäudemanagement GmbH https://www.jobnews.info/lkm/911936371
204	10.01.2024	**Kaufmann/-frau für Büromanagement m/w/d** 85737 Ismaning - Fiederer Gebäudemanagement GmbH https://www.jobnews.info/lkm/911936372
205	30.01.2024	**Ausbildung Kauffrau/-mann für Büromanagement (m/w/d) - Schwerpunkt Personal** 85737 Ismaning - Aioi Nissay Dowa Insurance Company of Europe SE, Niederlassung Deutschland https://www.jobnews.info/lkm/915098430
206	09.03.2024	**Ausbildung zum Frischespezialist (IHK) (m/w/d)** 85737 Ismaning, Fischerhäuser - Edeka Firmenadresse: Edekastraße 1, 77656 Offenburg https://www.jobnews.info/lkm/920966208
207	09.03.2024	**Ausbildung zum Kaufmann im Einzelhandel (m/w/d)** 85737 Ismaning, Fischerhäuser - Edeka Firmenadresse: Edekastraße 1, 77656 Offenburg https://www.jobnews.info/lkm/920967466
208	09.03.2024	**Ausbildung zum Verkäufer (m/w/d)** 85737 Ismaning, Fischerhäuser - Edeka Firmenadresse: Edekastraße 1, 77656 Offenburg https://www.jobnews.info/lkm/920973041
209	28.10.2021	**Praktikum Mechatroniker/in für Kältetechnik** 85737 Ismaning - Bavaria Kälte-Klima GmbH https://www.jobnews.info/lkm/689958103

200 Stellen für Fachkräfte:

210	28.10.2021	**Anlagenmechaniker für Sanitär-, Heizungs- und Klimatechnik** 85737 Ismaning - Bavaria Kälte-Klima GmbH https://www.jobnews.info/lkm/691084432	
211	14.12.2021	**Erzieher (m/w/d) und Kinderpfleger (m/w/d)** 85737 Ismaning - Gemeinde Ismaning https://www.jobnews.info/lkm/702322896	
212	08.03.2022	**Empfangsmitarbeiter Softwarebranche** 85737 Ismaning - Poolia Deutschland GmbH Firmenadresse: Graf-Adolf-Str. 70, 40210 Düsseldorf https://www.jobnews.info/lkm/732548058	Z
213	21.03.2022	**Mitarbeiter Empfang** 85737 Ismaning - Poolia Deutschland GmbH Firmenadresse: Graf-Adolf-Str. 70, 40210 Düsseldorf https://www.jobnews.info/lkm/735204887	Z
214	31.03.2022	**Helfer Anlagenmechaniker m/w/d** 85737 Ismaning - EURA Personal GmbH Firmenadresse: Westenriederstr. 49, 80331 München https://www.jobnews.info/lkm/737889199	
215	13.04.2022	**Lagermitarbeiter (m/w/d) gesucht** 85737 Ismaning - Unique Personalservice GmbH Firmenadresse: Diverse Ausübungsorte https://www.jobnews.info/lkm/741851849	Z
216	13.04.2022	**LKW-Fahrer (m/w/d) gesucht** 85737 Ismaning - Unique Personalservice GmbH Firmenadresse: Diverse Ausübungsorte https://www.jobnews.info/lkm/741851850	Z
217	15.04.2022	**Vertriebsmitarbeiter (m/w/d) im technischen Innendienst** 85737 Ismaning - TROX https://www.jobnews.info/lkm/742983800	
218	10.05.2022	**Office Facility Manager (m/w/d)** 85737 Ismaning - Poolia Deutschland GmbH Firmenadresse: Graf-Adolf-Str. 70, 40210 Düsseldorf https://www.jobnews.info/lkm/749747040	Z

200 Stellen für Fachkräfte:

219	18.05.2022	**Empfangsmitarbeiter (m/w/d) in einem internationalen Softwar** 85737 Ismaning - Poolia Deutschland GmbH Firmenadresse: Graf-Adolf-Str. 70, 40210 Düsseldorf https://www.jobnews.info/lkm/751472653	Z
220	17.08.2022	**Rezeptionist/in (Hotel) (m/w/d)** 85737 Zwillingshof - Hotel-Gasthof zur Mühle GmbH https://www.jobnews.info/lkm/786750845	
221	04.10.2022	**Personalsachbearbeiter Softwarebranche (m/w/d)** 85737 Ismaning - Poolia Deutschland GmbH Firmenadresse: Graf-Adolf-Str. 70, 40210 Düsseldorf https://www.jobnews.info/lkm/805574015	Z
222	20.10.2022	**Call Center Agent (m/w/d)** 85737 Ismaning - Poolia Deutschland GmbH Firmenadresse: Graf-Adolf-Str. 70, 40210 Düsseldorf https://www.jobnews.info/lkm/808784945	Z
223	01.11.2022	**Personalsachbearbeiter Teilzeit Softwarebranche (m/w/d)** 85737 Ismaning - Poolia Deutschland GmbH Firmenadresse: Graf-Adolf-Str. 70, 40210 Düsseldorf https://www.jobnews.info/lkm/810846070	Z
224	25.11.2022	**Mitarbeiter Inside Sales (m/w/d)** 85737 Ismaning - Poolia Deutschland GmbH Firmenadresse: Graf-Adolf-Str. 70, 40210 Düsseldorf https://www.jobnews.info/lkm/815956499	Z
225	22.12.2022	**Personalsachbearbeiter Teilzeit Softwarebranche (m/w/d)** 85737 Ismaning - WorkSmart GmbH https://www.jobnews.info/lkm/824499071	
226	16.02.2023	**Fachinformatiker (m/w/d) Presales und Support** 85737 Ismaning - invenio Virtual https://www.jobnews.info/lkm/839295168	
227	10.02.2023	**Assistenz für den Empfang (m/w/d)** 85737 Ismaning - Poolia Deutschland GmbH Firmenadresse: Graf-Adolf-Str. 70, 40210 Düsseldorf https://www.jobnews.info/lkm/839296126	Z

200 Stellen für Fachkräfte:

228	13.02.2023	**Fachlagerist (m/w/d) in Teilzeit** 85737 Ismaning - TTI Personaldienstleistung GmbH Co KG Firmenadresse: Lieblgasse 3 / Top A, 1220 Wien,Donaustadt https://www.jobnews.info/lkm/839686310	Z
229	02.03.2023	**Call Center Agent (m/w/d)** 85737 Ismaning - WorkSmart GmbH https://www.jobnews.info/lkm/840861312	
230	09.03.2023	**Mediengestalter / Grafikdesigner (m/w/d)** 85737 Ismaning - invenio GmbH Engineering Services https://www.jobnews.info/lkm/841923224	
231	15.03.2023	**Grafiker / Techniker (m/w/d) technische Visualisierung auch Quereinsteiger** 85737 Ismaning - invenio Virtual https://www.jobnews.info/lkm/843652541	
232	23.03.2023	**Sachbearbeiter Vertriebsinnendienst (m/w/d)** 85737 Ismaning - WorkSmart GmbH https://www.jobnews.info/lkm/844607748	
233	14.04.2023	**Mitarbeiter Inside Sales (m/w/d)** 85737 Ismaning - WorkSmart GmbH https://www.jobnews.info/lkm/849590404	
234	09.06.2023	**Elektriker (m/w/d) Festanstellung** 85737 Ismaning - TTI Personaldienstleistung GmbH Co KG Firmenadresse: Lieblgasse 3 / Top A, 1220 Wien,Donaustadt https://www.jobnews.info/lkm/862054929	Z
235	05.07.2023	**Technischer Systemplaner (m/w/d) Elektrotechnik** 85737 Ismaning - TEMPTON Personaldienstleistungen GmbH Firmenadresse: Schürmannstraße 24, 45136 Essen https://www.jobnews.info/lkm/869284599	Z
236	05.07.2023	**Elektriker (m/w/d)** 85737 Ismaning - TEMPTON Personaldienstleistungen GmbH Firmenadresse: Schürmannstraße 24, 45136 Essen https://www.jobnews.info/lkm/869284609	Z
237	01.08.2023	**Kommissionierer (m/w/d)** 85737 Ismaning - M Personalservice GmbH Firmenadresse: Werner-Eckert-Straße 14, 81829 München https://www.jobnews.info/lkm/877732903	Z

200 Stellen für Fachkräfte:

238	01.08.2023	**Callcenteragent (m/w/d) Sprachmagier(in) gesucht: Zaubere Kunden glücklich am Telefon!** 85737 Ismaning - M Personalservice GmbH Firmenadresse: Werner-Eckert-Straße 14, 81829 München https://www.jobnews.info/lkm/877732924	Z
239	26.11.2024	**Servicetechniker HKLS/ München** 85737 Ismaning - EUBAG Operation GmbH https://www.jobnews.info/lkm/881709738	
240	26.09.2023	**Elektroniker (m/w/d) Geräte und Systeme** 85737 Ismaning - DG timework GmbH Firmenadresse: Elsenheimerstraße 45, 80687 München https://www.jobnews.info/lkm/890935257	
241	04.10.2023	**Tourismuskauffrau / Reiseverkehrskauffrau (m/w/d) für unser DERPART Reisebüro** 85737 Ismaning - DER Touristik Deutschland GmbH Firmenadresse: Emil-von-Behring-Straße 6, 60439 Frankfurt (Main) https://www.jobnews.info/lkm/892267671	
242	03.10.2023	**Elektroinstallateur (m/w/d)** 85737 Ismaning - DG timework GmbH Firmenadresse: Elsenheimerstraße 45, 80687 München https://www.jobnews.info/lkm/892568565	
243	04.10.2023	**Kfz-Mechatroniker (m/w/d) virtuelle Fahrzeugentwicklung** 85737 Ismaning - invenio Virtual Technologies GmbH https://www.jobnews.info/lkm/892790454	
244	02.10.2023	**Montierer (m/w/d)** 85737 Ismaning - DG timework GmbH Firmenadresse: Elsenheimerstraße 45, 80687 München https://www.jobnews.info/lkm/892990192	
245	26.10.2023	**Sachbearbeiter Einkauf (m/w/d)** 85737 Ismaning - WorkSmart GmbH https://www.jobnews.info/lkm/897914561	
246	13.10.2023	**Mitarbeiter Vertriebsinnendienst (m/w/d)** 85737 Ismaning - WorkSmart GmbH https://www.jobnews.info/lkm/897921841	

200 Stellen für Fachkräfte:

247	07.12.2023	**Anlagenmechaniker/in - Sanitär-, Heizungs- und Klimatechnik (m/w/d)** 85737 Zwillingshof - Richter Energy GmbH https://www.jobnews.info/lkm/907296227
248	07.12.2023	**Kundendienstleiter/in - technisch (m/w/d)** 85737 Zwillingshof - Richter Energy GmbH https://www.jobnews.info/lkm/907296230
249	07.12.2023	**Kaufmännischer Angestellter für Auftragsannahme, Terminvereinbarung (m|w|d)** 85737 Zwillingshof - Richter Energy GmbH https://www.jobnews.info/lkm/907296231
250	07.12.2023	**Elektriker/in (m/w/d)** 85737 Zwillingshof - Richter Energy GmbH https://www.jobnews.info/lkm/907296236
251	07.12.2023	**Servicetechniker, Elektroniker (m/w/d)** 85737 Zwillingshof - Richter Energy GmbH https://www.jobnews.info/lkm/907296237
252	11.01.2024	**EMPFANGSMITARBEITER TEILZEIT IN ISMANING (m/w/d)** 85737 Ismaning - CareTaker AG https://www.jobnews.info/lkm/912078771
253	27.05.2024	**Tiermedizinische*r Fachangestellte*r für die Anästhesie (m/w/d)** 85737 Ismaning - Tierklinik Ismaning GbR https://www.jobnews.info/lkm/919067763
254	05.03.2024	**CNC-Dreher (m/w/d)** 85737 Ismaning - EP-S Deutschland GmbH https://www.jobnews.info/lkm/920323234
255	13.03.2024	**Sachbearbeiter mit SAP (m/w/d)** 85737 Ismaning - WorkSmart GmbH https://www.jobnews.info/lkm/921277598
256	21.03.2024	**Nageldesigner/in (m/w/d)** 85737 Zwillingshof - Abnehmen im Liegen https://www.jobnews.info/lkm/922757245
257	14.03.2024	**Kaufmännische Bürokraft (m/w/d)** 85737 Zwillingshof - Richter Energy GmbH https://www.jobnews.info/lkm/922757381

200 Stellen für Fachkräfte:

258	01.07.2024	**CNC-Zerspaner/in - Komponentenfertigung (m/w/d)** 85737 Ismaning - Isar Getriebetechnik GmbH Co. KG - Gebäude 38 https://www.jobnews.info/lkm/924300849
259	16.04.2024	**CNC-Dreher (m/w/d) / Willkommensprämie 400.-€** 85737 Ismaning - EP-S Deutschland GmbH https://www.jobnews.info/lkm/924751258
260	25.06.2024	**Büroassistent/in TZ/Minijob (m/w/d)** 85737 Ismaning - BIS Bosch Industrial Solution https://www.jobnews.info/lkm/926463097
261	03.05.2024	**Verkäufer (w/m/d) 20-30 Std./Wo. in 85737 Ismaning** 85737 Ismaning - dm-drogerie markt GmbH + Co. KG https://www.jobnews.info/lkm/926995150
262	29.04.2024	**Automobilkaufmann/-frau** 85737 Ismaning - Spaett GmbH Co.KG Ismaning https://www.jobnews.info/lkm/929894236
263	29.04.2024	**Kaufmann/-frau - Büromanagement** 85737 Ismaning - Spaett GmbH Co.KG Ismaning https://www.jobnews.info/lkm/929894243
264	10.10.2024	**Ausbildung/Azubiwechsler zur zahnmedizinischen Fachangestellten (m/w/d)** 85737 Ismaning, 85570 Markt Schwaben - Unidontics GmbH https://www.jobnews.info/lkm/929923426
265	07.06.2024	**Sachbearbeiter** 85737 Ismaning - DATAKOM GmbH https://www.jobnews.info/lkm/930146037
266	11.06.2024	**Gesundheits und Krankenpfleger (m/w/d)** Ismaning, Freising, Oberbayern, 85368 Moosburg an der Isar, 84453 Mühldorf am Inn, 84478 Waldkraiburg, 85435 Erding, 84130 Dingolfing, Münchberg, Oberfranken, 85540 Haar, Kreis München, Garching bei München - Isar Personal GmbH https://www.jobnews.info/lkm/930466175
267	02.07.2024	**Ausbildungsplatz Tiermedizinische/r Fachangestelte/r (m/w/d)** 85737 Ismaning - Tierklinik Ismaning GbR https://www.jobnews.info/lkm/933154314

200 Stellen für Fachkräfte:

268	07.07.2024	**Ausbildung Drogist (w/m/d) 2025 in 85737 Ismaning** 85737 Ismaning - dm-drogerie markt GmbH + Co. KG https://www.jobnews.info/lkm/933332478
269	19.07.2024	**Ausbildung Verkäufer 09.2025 (m/w/d)** 85737 Ismaning - Lidl Firmenadresse: Unter der Leiten 11, 5020 Salzburg https://www.jobnews.info/lkm/934084797
270	19.07.2024	**Ausbildung Kaufmann im Einzelhandel 09.2025 (m/w/d)** 85737 Ismaning - Lidl Firmenadresse: Unter der Leiten 11, 5020 Salzburg https://www.jobnews.info/lkm/934084801
271	25.07.2024	**Lagerist / Kommissionierer (m/w/d)** Z 85737 Ismaning - bindan GmbH Co. KG https://www.jobnews.info/lkm/934544501
272	05.08.2024	**Ausbildung zum Verkäufer, Fachrichtung Feinkost (m/w/d)** 85737 Ismaning - Rewe Group Firmenadresse: Domstraße 20, 50668 Köln https://www.jobnews.info/lkm/935002961
273	05.08.2024	**Ausbildung zum Kaufmann im Einzelhandel, Fachrichtung Lebensmittel (m/w/d)** 85737 Ismaning - Rewe Group Firmenadresse: Domstraße 20, 50668 Köln https://www.jobnews.info/lkm/935002974
274	05.08.2024	**Ausbildung zum Verkäufer, Fachrichtung Lebensmittel (m/w/d)** 85737 Ismaning - Rewe Group Firmenadresse: Domstraße 20, 50668 Köln https://www.jobnews.info/lkm/935002985
275	05.08.2024	**Ausbildung zum Kaufmann im Einzelhandel, Fachrichtung Feinkost (m/w/d)** 85737 Ismaning - Rewe Group Firmenadresse: Domstraße 20, 50668 Köln https://www.jobnews.info/lkm/935003011

200 Stellen für Fachkräfte:

276	05.08.2024	**Abiturientenprogramm Führungskraft im Einzelhandel, Fachrichtung Lebensmittel (m/w/d)** 85737 Ismaning - Rewe Group Firmenadresse: Domstraße 20, 50668 Köln https://www.jobnews.info/lkm/935003055	
277	05.08.2024	**IT Support (m/w/d)** 85737 Ismaning - Herrmann Personaldienste GmbH Firmenadresse: Hohenstaufenring 78, 50674 Köln https://www.jobnews.info/lkm/935059540	
278	02.08.2024	**Lagerist (m/w/d) 15,50 €** 85737 Ismaning - Unique Personalservice GmbH Firmenadresse: Diverse Ausübungsorte https://www.jobnews.info/lkm/935060193	Z
279	06.08.2024	**Kraftfahrzeugmechatroniker/in - Personenkraftwagentechnik** 85737 Ismaning - Spaett GmbH Co.KG Ismaning https://www.jobnews.info/lkm/935199999	
280	13.08.2024	**Ausbildung Verkäufer (m/w/d) 2025** 85737 Ismaning - Lidl Firmenadresse: Unter der Leiten 11, 5020 Salzburg https://www.jobnews.info/lkm/935553821	
281	13.08.2024	**Ausbildung Kaufmann im Einzelhandel (m/w/d) 2025** 85737 Ismaning - Lidl Firmenadresse: Unter der Leiten 11, 5020 Salzburg https://www.jobnews.info/lkm/935553824	
282	12.09.2024	**Ausbildung zum Kaufmann im Einzelhandel (m/w/d)** 85737 Ismaning, 85241 Hebertshausen, 85229 Markt Indersdorf, 80997 München, 85238 Petershausen, Oberbayern, 85391 Allershausen, Oberbayern, 80933 München, 85221 Dachau - Neukauf Südbayern GmbH https://www.jobnews.info/lkm/937866279	
283	15.11.2024	**Ausbildung 2025 - Fachkraft Lagerlogistik (m/w/d)** 85737 Ismaning - HAGOS eG https://www.jobnews.info/lkm/937883897	
284	16.09.2024	**Koch-Ausbildung** 85737 Ismaning - Hotel zur Mühle GmbH https://www.jobnews.info/lkm/938048654	

200 Stellen für Fachkräfte:

285	19.09.2024	**Ausbildung zum Verkäufer (m/w/d)** 85737 Ismaning - Netto Marken-Discount Stiftung Co. KG Firmenadresse: Mittelrheinstr. 36, 67550 Worms-Rheindürkheim https://www.jobnews.info/lkm/938288709
286	19.09.2024	**Ausbildung zum Kaufmann für Versicherungen und Finanzanlagen (m/w/d)** 85737 Ismaning - AIOI Nissay Dowa Insurance Company of Europe Limited Niederlassung Deutschland https://www.jobnews.info/lkm/938288718
287	20.09.2024	**Ausbildung zum Kaufmann im Einzelhandel (m/w/d)** 85737 Ismaning - Netto Marken-Discount Stiftung Co. KG Firmenadresse: Mittelrheinstr. 36, 67550 Worms-Rheindürkheim https://www.jobnews.info/lkm/938372768
288	23.09.2024	**Ausbildung Fachinformatiker Anwendungsentwicklung bei msg systems AG** 85737 Ismaning - msg systems ag Firmenadresse: Robert-, Bürkle-Straße 1, 85737 Ismaning/München https://www.jobnews.info/lkm/938505245
289	22.09.2024	**Schubmasttransportarbeiter (m/w/d) (Fachlagerist/in)** Unterschleißheim, Ismaning, Garching bei München, Freising, Oberbayern, München, Oberschleißheim, 85757 Karlsfeld bei München - DG timework GmbH Firmenadresse: Elsenheimerstraße 45, 80687 München https://www.jobnews.info/lkm/938621841
290	03.09.2024	**Restaurantservice (m/w/d) (Fachkraft - Gastronomie (Restaurantservice))** Ismaning, Fürth, Bayern, Erlangen, 85757 Karlsfeld bei München, München, 85586 Poing bei München, Germering, Oberbayern, Nürnberg, Mittelfranken, Unterföhring - DG timework GmbH Firmenadresse: Elsenheimerstraße 45, 80687 München https://www.jobnews.info/lkm/938621924
291	13.09.2024	**Rechtsanwaltsgehilfin (m/w/d) (Rechtsanwaltsfachangestellte/r)** Aschheim, München, 85757 Karlsfeld bei München, Germering, Oberbayern, Unterföhring, 85586 Poing bei München, Ismaning - DG timework GmbH Firmenadresse: Elsenheimerstraße 45, 80687 München https://www.jobnews.info/lkm/938622042

200 Stellen für Fachkräfte:

292	02.09.2024	**Inspekteur Kfz (m/w/d) (Kraftfahrzeugmechaniker/in)** Garching bei München, Ismaning, Oberschleißheim, 85757 Karlsfeld bei München, Unterschleißheim, Freising, Oberbayern, München - DG timework GmbH Firmenadresse: Elsenheimerstraße 45, 80687 München https://www.jobnews.info/lkm/938622544
293	02.09.2024	**Mitarbeiter Kundenbetreuung (m/w/d) (Callcenteragent/in)** 85757 Karlsfeld bei München, München, Germering, Oberbayern, 85586 Poing bei München, Unterföhring, Ismaning, Aschheim - DG timework GmbH Firmenadresse: Elsenheimerstraße 45, 80687 München https://www.jobnews.info/lkm/938623042
294	02.09.2024	**Fachkraft im Lager (m/w/d) (Fachlagerist/in)** Ismaning, 85757 Karlsfeld bei München, Garching bei München, Oberschleißheim, München, Freising, Oberbayern, Unterschleißheim - DG timework GmbH Firmenadresse: Elsenheimerstraße 45, 80687 München https://www.jobnews.info/lkm/938623777
295	02.09.2024	**Servicekraft (m/w/d) (Fachkraft - Gastronomie (Restaurantservice))** Nürnberg, Mittelfranken, Germering, Oberbayern, Fürth, Bayern, 85757 Karlsfeld bei München, München, Erlangen, Ismaning, Unterföhring, 85586 Poing bei München - DG timework GmbH Firmenadresse: Elsenheimerstraße 45, 80687 München https://www.jobnews.info/lkm/938623878
296	20.09.2024	**Kraftfahrzeug - Mechaniker (m/w/d) (Kraftfahrzeugmechaniker/in)** Garching bei München, München, Ismaning, 85757 Karlsfeld bei München, Oberschleißheim, Unterschleißheim, Freising, Oberbayern - DG timework GmbH Firmenadresse: Elsenheimerstraße 45, 80687 München https://www.jobnews.info/lkm/938626537
297	11.09.2024	**RA-Fachangestellte (m/w/d) (Rechtsanwaltsfachangestellte/r)** 85757 Karlsfeld bei München, Unterföhring, München, Ismaning, Germering, Oberbayern, 85586 Poing bei München, Aschheim - DG timework GmbH Firmenadresse: Elsenheimerstraße 45, 80687 München https://www.jobnews.info/lkm/938630146

200 Stellen für Fachkräfte:

298	11.09.2024	**Mitarbeiter Rechtsanwaltskanzlei (m/w/d) (Rechtsanwaltsfachangestellte/r)** München, 85586 Poing bei München, Germering, Oberbayern, Aschheim, Ismaning, 85757 Karlsfeld bei München, Unterföhring - DG timework GmbH Firmenadresse: Elsenheimerstraße 45, 80687 München https://www.jobnews.info/lkm/938630359
299	20.09.2024	**Sachbearbeiter telefonische Kundenbetreuung (m/w/d) (Callcenteragent/in)** 85757 Karlsfeld bei München, 85586 Poing bei München, Aschheim, Unterföhring, München, Ismaning, Germering, Oberbayern - DG timework GmbH Firmenadresse: Elsenheimerstraße 45, 80687 München https://www.jobnews.info/lkm/938630822
300	20.09.2024	**Steuergehilfin (m/w/d) (Rechtsanwaltsfachangestellte/r)** Aschheim, 85757 Karlsfeld bei München, Germering, Oberbayern, 85586 Poing bei München, München, Ismaning, Unterföhring - DG timework GmbH Firmenadresse: Elsenheimerstraße 45, 80687 München https://www.jobnews.info/lkm/938631051
301	20.09.2024	**Fachkraft für ein Anwaltssekretariat (m/w/d) (Rechtsanwaltsfachangestellte/r)** 85757 Karlsfeld bei München, München, Germering, Oberbayern, Ismaning, Unterföhring, Aschheim, 85586 Poing bei München - DG timework GmbH Firmenadresse: Elsenheimerstraße 45, 80687 München https://www.jobnews.info/lkm/938631088
302	19.09.2024	**Karosseriebauer (m/w/d) (Kraftfahrzeugmechatroniker/in - Karosserietechnik)** Oberschleißheim, München, Unterschleißheim, Freising, Oberbayern, Ismaning, 85757 Karlsfeld bei München, Garching bei München - DG timework GmbH Firmenadresse: Elsenheimerstraße 45, 80687 München https://www.jobnews.info/lkm/938632995
303	24.09.2024	**Start jederzeit ab sofort möglich / Auszubildende Immobilienkaufmann 2025 (m/w/d)** 85737 Ismaning - GTG Immobilien Hausverwaltung GmbH https://www.jobnews.info/lkm/938654853

200 Stellen für Fachkräfte:

304	06.09.2024	**Pflegeassistent in der stationären Pflege (m/w/d) (Helfer/in - stationäre Krankenpflege)** Ismaning, München, Germering, Oberbayern, Erlangen, 85757 Karlsfeld bei München, Aschheim, 85586 Poing bei München, Fürth, Bayern, Nürnberg, Mittelfranken, Unterföhring - DG timework GmbH Firmenadresse: Elsenheimerstraße 45, 80687 München https://www.jobnews.info/lkm/938785347
305	06.09.2024	**Fachkraft Kraftfahrzeugmechatroniker (m/w/d) (Kraftfahrzeugmechaniker/in)** Ismaning, Freising, Oberbayern, 85757 Karlsfeld bei München, Oberschleißheim, Unterschleißheim, München, Garching bei München - DG timework GmbH Firmenadresse: Elsenheimerstraße 45, 80687 München https://www.jobnews.info/lkm/938785425
306	05.09.2024	**Fachassistentin für Praxis (m/w/d) (Medizinische/r Fachangestellte/r)** 85757 Karlsfeld bei München, Freising, Oberbayern, Oberschleißheim, Garching bei München, Ismaning, Erding, 85591 Vaterstetten - DG timework GmbH Firmenadresse: Elsenheimerstraße 45, 80687 München https://www.jobnews.info/lkm/938786972
307	21.09.2024	**Fachkraft Baugruppenmontage (m/w/d) (Feinmechaniker/in - Feingerätebau)** Ismaning - DG timework GmbH Firmenadresse: Elsenheimerstraße 45, 80687 München https://www.jobnews.info/lkm/938793398
308	20.09.2024	**Verkäufer Post / Lotto (m/w/d) (Kaufmann/-frau - Einzelhandel)** 85737 Ismaning - Rewe Group Firmenadresse: Domstraße 20, 50668 Köln https://www.jobnews.info/lkm/938798872
309	19.09.2024	**Assistentin (m/w/d) in Teilzeit (Assistent/in - Personalwesen)** 85737 Ismaning - Munchen https://www.jobnews.info/lkm/938802205
310	19.09.2024	**Produktionsmitarbeiter (m/w/d) in Ismaning (Produktionsfachkraft Chemie)** Z 85737 Ismaning - Lehmann Personalmanagement GmbH Firmenadresse: Schwanthalerstraße 75a, 80336 München https://www.jobnews.info/lkm/938803868

200 Stellen für Fachkräfte:

311	18.09.2024	**Karosseriebaumechaniker (m/w/d) (Kraftfahrzeugmechatroniker/in - Karosserietechnik)** Unterschleißheim, Freising, Oberbayern, München, Oberschleißheim, Ismaning, Garching bei München, 85757 Karlsfeld bei München - DG timework GmbH Firmenadresse: Elsenheimerstraße 45, 80687 München https://www.jobnews.info/lkm/938812358
312	30.08.2024	**Telefonist/ Callcenteragent (m/w/d) (Callcenteragent/in)** Germering, Oberbayern, München, Aschheim, Ismaning, 85757 Karlsfeld bei München, 85586 Poing bei München, Unterföhring - DG timework GmbH Firmenadresse: Elsenheimerstraße 45, 80687 München https://www.jobnews.info/lkm/938814399
313	18.09.2024	**Bürokraft mit Erfahrung im Bereich Recht (m/w/d) (Rechtsanwaltsfachangestellte/r)** 85586 Poing bei München, Aschheim, München, Unterföhring, Ismaning, Germering, Oberbayern, 85757 Karlsfeld bei München - DG timework GmbH Firmenadresse: Elsenheimerstraße 45, 80687 München https://www.jobnews.info/lkm/938814674
314	30.08.2024	**Medizinische Praxisassistentin (m/w/d) (Medizinische/r Fachangestellte/r)** Freising, Oberbayern, Erding, 85591 Vaterstetten, Ismaning, Oberschleißheim, Garching bei München, 85757 Karlsfeld bei München - DG timework GmbH Firmenadresse: Elsenheimerstraße 45, 80687 München https://www.jobnews.info/lkm/938814787
315	18.09.2024	**Sekretärin Nachmittags-/Abends in Teilzeit (m/w/d) (Rechtsanwaltsfachangestellte/r)** Unterföhring, Aschheim, Ismaning, München, 85757 Karlsfeld bei München, Germering, Oberbayern, 85586 Poing bei München - DG timework GmbH Firmenadresse: Elsenheimerstraße 45, 80687 München https://www.jobnews.info/lkm/938815147

200 Stellen für Fachkräfte:

316	18.09.2024	**Tele-Mitarbeiter (m/w/d) (Callcenteragent/in)** Germering, Oberbayern, München, Unterföhring, 85586 Poing bei München, Ismaning, Aschheim, 85757 Karlsfeld bei München - DG timework GmbH Firmenadresse: Elsenheimerstraße 45, 80687 München https://www.jobnews.info/lkm/938815436
317	18.09.2024	**Elektroniker (gn) (Elektroanlagenmonteur/in)** 85737 Ismaning - Manpower Personaldienstl. GmbH https://www.jobnews.info/lkm/938815482
318	30.08.2024	**Kfz-Fachkraft (m/w/d) (Kraftfahrzeugmechaniker/in)** 85757 Karlsfeld bei München, Ismaning, Oberschleißheim, Garching bei München, Freising, Oberbayern, München, Unterschleißheim - DG timework GmbH Firmenadresse: Elsenheimerstraße 45, 80687 München https://www.jobnews.info/lkm/938815858
319	17.09.2024	**Mechaniker - KFZ (m/w/d) (Kraftfahrzeugmechaniker/in)** 85757 Karlsfeld bei München, Unterschleißheim, Garching bei München, München, Oberschleißheim, Freising, Oberbayern, Ismaning - DG timework GmbH Firmenadresse: Elsenheimerstraße 45, 80687 München https://www.jobnews.info/lkm/938821236
320	17.09.2024	**Logistikfachkraft (m/w/d) im Gerätebau (Fachlagerist/in)** München, Unterschleißheim, Garching bei München, 85757 Karlsfeld bei München, Oberschleißheim, Freising, Oberbayern, Ismaning - DG timework GmbH Firmenadresse: Elsenheimerstraße 45, 80687 München https://www.jobnews.info/lkm/938822080
321	17.09.2024	**Angestellte in der Kanzlei (m/w/d) (Rechtsanwaltsfachangestellte/r)** Unterföhring, 85586 Poing bei München, Ismaning, Aschheim, München, Germering, Oberbayern, 85757 Karlsfeld bei München - DG timework GmbH Firmenadresse: Elsenheimerstraße 45, 80687 München https://www.jobnews.info/lkm/938828606

200 Stellen für Fachkräfte:

322	17.09.2024	**Notarfachangestellte (m/w/d) (Rechtsanwaltsfachangestellte/r)** Aschheim, Ismaning, 85586 Poing bei München, Unterföhring, Germering, Oberbayern, 85757 Karlsfeld bei München, München - DG timework GmbH Firmenadresse: Elsenheimerstraße 45, 80687 München https://www.jobnews.info/lkm/938829046	
323	17.09.2024	**Telefonische Kundenbetreuer (m/w/d) (Callcenteragent/in)** Germering, Oberbayern, München, Ismaning, Unterföhring, 85757 Karlsfeld bei München, 85586 Poing bei München, Aschheim - DG timework GmbH Firmenadresse: Elsenheimerstraße 45, 80687 München https://www.jobnews.info/lkm/938829189	
324	15.09.2024	**Kfz-Mechaniker (m/w/d) (Kraftfahrzeugmechatroniker/in - Karosserietechnik)** Ismaning, Oberschleißheim, Garching bei München, Unterschleißheim, München, 85757 Karlsfeld bei München, Freising, Oberbayern - DG timework GmbH Firmenadresse: Elsenheimerstraße 45, 80687 München https://www.jobnews.info/lkm/938846524	
325	15.09.2024	**Exportsachbearbeiter (m/w/d) (Speditionskaufmann/-frau)** 85737 Ismaning - teamkompetent GmbH Personaldienstleistungen https://www.jobnews.info/lkm/938847670	Z
326	13.09.2024	**CNC-Dreher / Fräser (m/w/d) (Zerspanungsmechaniker/in - Drehtechnik)** 85737 Ismaning, 80995 München, 85748 Garching bei München - EMMA JOBS in München Firmenadresse: Sonnenstraße 19, 80331 München https://www.jobnews.info/lkm/938849481	
327	20.09.2024	**Sie haben Freude an der Arbeit im Bereich Metall- und Kunststoffverarbeitung (Fachkraft für Metalltechnik - Zerspanungstechnik)** 85080 Gaimersheim, Ismaning, 85290 Geisenfeld, Ingolstadt, Donau - Walter-Fach-Kraft Bayern GmbH https://www.jobnews.info/lkm/938852650	Z

200 Stellen für Fachkräfte:

328	13.09.2024	**Mitarbeiter im Kundendienst (m/w/d) (Callcenteragent/in)** Aschheim, 85757 Karlsfeld bei München, München, 85586 Poing bei München, Germering, Oberbayern, Unterföhring, Ismaning - DG timework GmbH Firmenadresse: Elsenheimerstraße 45, 80687 München https://www.jobnews.info/lkm/938855023
329	13.09.2024	**Sachbearbeiter Leitungsrechte (m/w/d) (Rechtsanwaltsfachangestellte/r)** 85586 Poing bei München, 85757 Karlsfeld bei München, Germering, Oberbayern, Ismaning, Aschheim, Unterföhring, München - DG timework GmbH Firmenadresse: Elsenheimerstraße 45, 80687 München https://www.jobnews.info/lkm/938855516
330	19.09.2024	**Monteur (m/w/d) (Beton- und Stahlbetonbauer/in)** 85737 Ismaning - Futura Fundament Systeme GmbH https://www.jobnews.info/lkm/938865716
331	12.09.2024	**Verkäufer - Bäckereifachverkäufer (m/w/d) (Fachverkäufer/in - Lebensmittelhandwerk (Bäckerei))** 85737 Ismaning - Familienbäckerei Kistenpfennig GmbH Co. KG https://www.jobnews.info/lkm/938871132
332	12.09.2024	**Med. Arztsekretär (m/w/d) (Medizinische/r Fachangestellte/r)** Oberschleißheim, Ismaning, Freising, Oberbayern, 85757 Karlsfeld bei München, Garching bei München, 85591 Vaterstetten, Erding - DG timework GmbH Firmenadresse: Elsenheimerstraße 45, 80687 München https://www.jobnews.info/lkm/938871886
333	20.09.2024	**LKW-Fahrer CE (m/w/d) - Baustofftransport mit Hängerzug im Raum Süddeutschland (Berufskraftfahrer/in)** 85737 Ismaning - allgaier GmbH https://www.jobnews.info/lkm/938872626
334	12.09.2024	**Mediengestalter / DTP Operator (m/w/d) (Mediengestalter/in - Digital-/Printmedien - Medientechnik)** 85737 Ismaning - Druck-Kultur GmbH https://www.jobnews.info/lkm/938873933

200 Stellen für Fachkräfte:

335	11.09.2024	**Busfahrer:in (Busfahrer/in)** 85435 Erding, 85737 Ismaning - Deutsche Bahn AG Firmenadresse: Karlstraße 6, 60329 Frankfurt am Main https://www.jobnews.info/lkm/938876040
336	12.09.2024	**Helferin in der Assistenz ab sofort in Vollzeit gesucht!!! (Zahnmedizinische/r Fachangestellte/r)** 85737 Ismaning - Silja Peglow https://www.jobnews.info/lkm/938878659
337	11.09.2024	**Kundenbetreuer für Strom und Erdgas (m/w/d) (Callcenteragent/in)** Germering, Oberbayern, 85757 Karlsfeld bei München, München, Unterföhring, 85586 Poing bei München, Ismaning, Aschheim - DG timework GmbH Firmenadresse: Elsenheimerstraße 45, 80687 München https://www.jobnews.info/lkm/938881142
338	11.09.2024	**Fachkraft - Lagerwirtschaft (m/w/d) (Fachlagerist/in)** Oberschleißheim, Unterschleißheim, Freising, Oberbayern, Ismaning, München, Garching bei München, 85757 Karlsfeld bei München - DG timework GmbH Firmenadresse: Elsenheimerstraße 45, 80687 München https://www.jobnews.info/lkm/938881993
339	10.09.2024	**Arztsekretär (m/w/d) (Medizinische/r Fachangestellte/r)** Ismaning, 85757 Karlsfeld bei München, Erding, Oberschleißheim, 85591 Vaterstetten, Garching bei München, Freising, Oberbayern - DG timework GmbH Firmenadresse: Elsenheimerstraße 45, 80687 München https://www.jobnews.info/lkm/938884807
340	10.09.2024	**Tischler/in /(m/w/d) (Betriebstischler/in)** 85737 Ismaning - Michael Behrens Schreinerei GmbH https://www.jobnews.info/lkm/938894372
341	09.09.2024	**Automobilmechaniker (m/w/d) (Kraftfahrzeugmechaniker/in)** Ismaning, Oberschleißheim, Freising, Oberbayern, Unterschleißheim, Garching bei München, 85757 Karlsfeld bei München, München - DG timework GmbH Firmenadresse: Elsenheimerstraße 45, 80687 München https://www.jobnews.info/lkm/938896978

200 Stellen für Fachkräfte:

342	09.09.2024	**Elektrotechniker (m/w/d) aus dem Bereich Energie- und Gebäu (Elektroniker/in - Automatisierungstechnik)** 85737 Ismaning - F. Riedel GmbH Co. KG https://www.jobnews.info/lkm/938898205
343	09.09.2024	**Elektromonteur (m/w/d) Energie- und Gebäudetechnik (Elektroinstallateur/in)** 85737 Ismaning - F. Riedel GmbH Co. KG https://www.jobnews.info/lkm/938898445
344	09.09.2024	**Kaufmännische Mitarbeiter (m/w/d) (Callcenteragent/in)** Ismaning, 85586 Poing bei München, Germering, Oberbayern, München, Unterföhring, Aschheim, 85757 Karlsfeld bei München - DG timework GmbH Firmenadresse: Elsenheimerstraße 45, 80687 München https://www.jobnews.info/lkm/938905835
345	08.09.2024	**ZFA (m/w/d) KFO - München Ismanning - ab 3.300 EUR (Zahnmedizinische/r Fachangestellte/r)** 85737 Ismaning - Smilo GmbH https://www.jobnews.info/lkm/938906617
346	06.09.2024	**CNC - Maschinenbediener (m/w/d) (Zerspanungsmechaniker/in)** **Z** 85737 Ismaning - I. K. Hofmann GmbH Firmenadresse: Untere Donaustrasse 47, 1020 Wien,Leopoldstadt https://www.jobnews.info/lkm/938918367
347	05.09.2024	**Sales Consultant (m/w/d) (Verkaufsberater/in)** 94315 Straubing, Ismaning, Nürnberg, Mittelfranken - Henrichsen AG Business Solutions https://www.jobnews.info/lkm/938923441
348	05.09.2024	**CNC-Dreher / Fräser (m/w/d) (Zerspanungsmechaniker/in - Drehtechnik)** 85748 Garching bei München, 85737 Ismaning, 80995 München - Pasit Professionelle Personallösungen GmbH Firmenadresse: Sonnenstr. 16 https://www.jobnews.info/lkm/938925287

200 Stellen für Fachkräfte:

349	04.09.2024	**Customer Care Agent (m/w/d) (Callcenteragent/in)** Ismaning, Aschheim, Germering, Oberbayern, 85757 Karlsfeld bei München, 85586 Poing bei München, München, Unterföhring - DG timework GmbH Firmenadresse: Elsenheimerstraße 45, 80687 München https://www.jobnews.info/lkm/938933426	
350	04.09.2024	**Wir suchen zum nächstmöglichen Zeitpunkt eine/einen Bürokauffrau/-mann in Teilzeit (Bürokaufmann/-frau)** 85737 Ismaning - Richard Zrenner GmbH https://www.jobnews.info/lkm/938934779	
351	03.09.2024	**Produktionsmitarbeiter (m/w/d) (Maschinen- und Anlagenführer/in (o. Angabe des Schwerpunkts))** 85737 Ismaning - IGZ Gesellschaft für Zeitarbeit mbH https://www.jobnews.info/lkm/938946113	Z
352	02.09.2024	**Zahnmedizinische Fachangestellte (m/w/d) in Ismaning und Markt Schwaben gesucht! (Zahnmedizinische/r Fachangestellte/r)** 85570 Markt Schwaben, 85737 Ismaning - Unidontics GmbH https://www.jobnews.info/lkm/938949734	
353	03.09.2024	**Schulbegleitung (m/w/d) in Ismaning - Quereinstieg möglich (Schulbegleiter/in)** 85737 Ismaning - myhomecare Bayern GmbH - Niederlassung München https://www.jobnews.info/lkm/938955499	
354	02.09.2024	**Lagerist (m/w/d) (Fachlagerist/in)** 85737 Ismaning - OPPM Office Professional Personalmanagement GmbH Office Personal https://www.jobnews.info/lkm/938956502	Z
355	29.08.2024	**Teamassistent*in (m/w/d) Verwaltung und Organisation (Verwaltungsangestellte/r - Krankenk.,Krankenhäuser, Kliniken)** 85737 Ismaning - Tierklinik Ismaning GbR https://www.jobnews.info/lkm/938965744	
356	29.08.2024	**Tiermedizinische*r Fachangestellte*r (Tiermedizinische/r Fachangestellte/r)** 85737 Ismaning - Tierklinik Ismaning GbR https://www.jobnews.info/lkm/938973261	

200 Stellen für Fachkräfte:

357	29.08.2024	**Personalsachbearbeiter (m/w/d) (Personalsachbearbeiter/in)** 85737 Ismaning - IUNWorld GmbH https://www.jobnews.info/lkm/938974711
358	12.09.2024	**System- und Hochvolttechniker (m/w/d) (Kraftfahrzeugmechatroniker/in - System- und Hochvolttechnik)** 85737 Ismaning - E-Works Mobility GmbH https://www.jobnews.info/lkm/938985407
359	12.09.2024	**KFZ - Mechatroniker (m/w/d) (Kraftfahrzeugmechatroniker/in - Personenkraftwagentechnik)** 85737 Ismaning - E-Works Mobility GmbH https://www.jobnews.info/lkm/938985494
360	29.08.2024	**Rezeptionist (m/w/d) (Empfangsmitarbeiter/in (Hotel))** 85737 Ismaning - Hotel zur Mühle GmbH https://www.jobnews.info/lkm/939001042
361	06.09.2024	**Mitarbeiter (m/w/d) für Lagerlogistik (Fachkraft - Lagerlogistik)** 85737 Ismaning - Taubmann Co. Stahlhandel Service GmbH https://www.jobnews.info/lkm/939035294
362	05.09.2024	**Immobilienkaufmann (m/w/d) TZ/VZ (Immobilienkaufmann/-frau)** 85737 Ismaning - GTG Immobilien Hausverwaltung GmbH https://www.jobnews.info/lkm/939069673
363	20.09.2024	**Mitarbeiter verzehrfertige Lebensmittel / Convenience (m/w/d) (Einzelhandelskaufmann/-frau)** 85737 Ismaning - Rewe Group Firmenadresse: Domstraße 20, 50668 Köln https://www.jobnews.info/lkm/939086177
364	16.09.2024	**Kaufmann/-frau - Büromanagement** 97990 Weikersheim, Köln, Ismaning - TecAlliance GmbH ISM https://www.jobnews.info/lkm/939122201
365	29.07.2024	**Fachinformatiker (m/w/d) Fachrichtung Daten- und Prozessanalyse, Start 2025 (Fachinformatiker/in - Daten- und Prozessanalyse)** Ismaning, Köln, 97990 Weikersheim - TecAlliance GmbH ISM https://www.jobnews.info/lkm/939123096
366	29.07.2024	**Fachinformatiker (m/w/d) Fachrichtung Anwendungsentwicklung, Start 2025 (Fachinformatiker/in - Anwendungsentwicklung)** Ismaning, Köln, 97990 Weikersheim - TecAlliance GmbH ISM https://www.jobnews.info/lkm/939123130

200 Stellen für Fachkräfte:

367	18.09.2024	**Servicemonteur | Servicetechniker (m/w/d) Heizungs-, Lüftungs- und Sanitärtechnik | Ismaning (Anlagenmechaniker/in - Sanitär-, Heizungs- und Klimatechnik)** 85737 Ismaning - WISAG Gebäude- und Industrieservice Holding GmbH Co. KG https://www.jobnews.info/lkm/939248946	Z
368	19.09.2024	**Tourismuskauffrau / Reiseverkehrskauffrau (m/w/d) für unser DERPART Reisebüro (Kaufmann/-frau - Tourismus und Freizeit)** 85737 Ismaning - DER Touristik Deutschland GmbH Firmenadresse: Emil-von-Behring-Straße 6, 60439 Frankfurt (Main) https://www.jobnews.info/lkm/939258622	
369	12.09.2024	**HR-Sachbearbeiter mit Fokus auf Recruiting (m/w/d) (Personalberater/in)** 85737 Ismaning - CS CLEAN SYSTEMS AG https://www.jobnews.info/lkm/939262235	
370	19.09.2024	**Hausmeister/in (m,w,d) (Hausmeister/in)** 85737 Ismaning - Thomas Reisinger Hausmeisterei https://www.jobnews.info/lkm/939265457	
371	18.09.2024	**Servicetechniker (m/w/d) für die Kundenbetreuung (Servicetechniker/in - IT)** 85737 Ismaning - HEBUP GMBH https://www.jobnews.info/lkm/939285141	
372	18.09.2024	**Fachkraft Elektrotechnik Montage/Service (m/w/d) (Servicetechniker/in - IT)** 85737 Ismaning - HEBUP GMBH https://www.jobnews.info/lkm/939285153	
373	25.09.2024	**ZFA Gesucht - werde Teil unseres Teams. (Zahnmedizinische/r Fachangestellte/r)** 85737 Ismaning - Dr. I. Chylla u. Dr. C. Chylla GbR https://www.jobnews.info/lkm/939348383	
374	25.09.2024	**Mitarbeiter Customer Service (m/w/d) (Kundendienstberater/in)** 85737 Ismaning - teamkompetent GmbH Personaldienstleistungen https://www.jobnews.info/lkm/939348737	Z

200 Stellen für Fachkräfte:

375	25.09.2024	**rechte Hand vom Anwalt gesucht (m/w/d) (Rechtsanwaltsfachangestellte/r)** Unterföhring, 85586 Poing bei München, Germering, Oberbayern, München, Ismaning, 85757 Karlsfeld bei München, Aschheim - DG timework GmbH Firmenadresse: Elsenheimerstraße 45, 80687 München https://www.jobnews.info/lkm/939352186	
376	25.09.2024	**Assistenz (m/w/d) im Bereich Steuern (Rechtsanwaltsfachangestellte/r)** 85757 Karlsfeld bei München, Germering, Oberbayern, München, Aschheim, 85586 Poing bei München, Unterföhring, Ismaning - DG timework GmbH Firmenadresse: Elsenheimerstraße 45, 80687 München https://www.jobnews.info/lkm/939352569	
377	25.09.2024	**Bestandskundenbetreuer (m/w/d) (Callcenteragent/in)** München, Unterföhring, Ismaning, 85586 Poing bei München, Germering, Oberbayern, Aschheim, 85757 Karlsfeld bei München - DG timework GmbH Firmenadresse: Elsenheimerstraße 45, 80687 München https://www.jobnews.info/lkm/939353177	
378	24.09.2024	**Fachkraft für Lagerlogistik (m/w/d) 15,50 € (Kopie) (Fachlagerist/in)** 85737 Ismaning - Unique Personalservice GmbH Firmenadresse: Diverse Ausübungsorte https://www.jobnews.info/lkm/939367063	Z
379	20.09.2024	**Assistentin (m/w/d) in Teilzeit (Veterinärmedizinisch-technische/r Assistent/in)** 85737 Ismaning - expertum GmbH Firmenadresse: Stadthausbrücke 1-3, 20355 Hamburg https://www.jobnews.info/lkm/939372947	Z
380	16.09.2024	**VR-ServiceTelefon (m/w/d) - Outbound (Virtual/Augmented Reality-Entwickler/in)** 85737 Ismaning - VR-Bank Ismaning Hallbergmoos Neufahrn eG https://www.jobnews.info/lkm/939383458	
381	12.09.2024	**Empfangsmitarbeiter (m/w/d) (Empfangsmitarbeiter/in (Hotel))** 85737 Ismaning - AMADEUS FIRE AG Firmenadresse: Hanauer Landstraße 160, 60314 Frankfurt am Main https://www.jobnews.info/lkm/939388248	Z

200 Stellen für Fachkräfte:

382	10.09.2024	**Pflegehilfskraft (w/m/d) (Fachkraft - Pflegeassistenz)** 85567 Grafing bei München, 85604 Zorneding, 84174 Eching, Niederbayern, 82041 Oberhaching bei München, 85774 Unterföhring, 85737 Ismaning, 80331 München, 85221 Dachau, 85748 Garching bei München, 85716 Unterschleißheim - BUURTZORG DEUTSCHLAND NACHBARSCHAFTSPFLEGE GGMBH https://www.jobnews.info/lkm/939391434	
383	10.09.2024	**Rental Auftragsabwicklung (m/w/d) (Kaufmann/-frau - Spedition und Logistikdienstleistung)** 85737 Ismaning - AMADEUS FIRE AG Firmenadresse: Hanauer Landstraße 160, 60314 Frankfurt am Main https://www.jobnews.info/lkm/939394670	Z
384	04.09.2024	**CNC-Dreher / Zerspanungsmechaniker (m/w/d) Bereich Kunststoff (Zerspanungsmechaniker/in)** 85737 Ismaning - Chesterton International GmbH https://www.jobnews.info/lkm/939402358	
385	03.09.2024	**Gelernte Pflegehilfskraft (Fachkraft - Pflegeassistenz)** 85604 Zorneding, 85748 Garching bei München, 85386 Eching, Kreis Freising, 85737 Ismaning, 85774 Unterföhring, 85221 Dachau, 85716 Unterschleißheim, 82041 Oberhaching bei München, 80331 München, 85567 Grafing bei München - BUURTZORG DEUTSCHLAND NACHBARSCHAFTSPFLEGE GGMBH https://www.jobnews.info/lkm/939403317	
386	02.09.2024	**Examinierte Pflegefachkraft (w/m/d) (Baumpfleger/in)** 85737 Ismaning, 85716 Unterschleißheim, 85604 Zorneding, 80805 München, 84174 Eching, Niederbayern, 85221 Dachau, 82041 Oberhaching bei München, 85748 Garching bei München, 85774 Unterföhring, 85567 Grafing bei München - BUURTZORG DEUTSCHLAND NACHBARSCHAFTSPFLEGE GGMBH https://www.jobnews.info/lkm/939405360	
387	25.09.2024	**Sachbearbeiter Einkauf (m/w/d), Ismaning (Fachkaufmann/-frau - Einkauf und Logistik)** 85737 Ismaning - HSE https://www.jobnews.info/lkm/939411526	

200 Stellen für Fachkräfte:

388	23.09.2024	**Sachbearbeiter Einkauf (m/w/d) in Teilzeit (20h/Woche), Ismaning (Fachwirt/in - Einkauf/B. Prof. Procurement)** 85737 Ismaning - HSE https://www.jobnews.info/lkm/939413889	
389	02.09.2024	**Versicherungsfachkraft (m/w/d) (Kaufmann/-frau - Versicherungen u. Finanzen - Versicherung)** 85737 Ismaning - VR-Bank Ismaning Hallbergmoos Neufahrn eG https://www.jobnews.info/lkm/939424626	
390	06.09.2024	**CNC-Dreher (m/w/d) - bis 21,50 €/h (CNC-Fräser/in)** 85737 Ismaning, 85716 Unterschleißheim - Walter-Fach-Kraft Bayern GmbH in Ingolstadt https://www.jobnews.info/lkm/939432382	Z
391	15.09.2024	**Frühstücksmitarbeiter (m/w/d) (Frühstücksleiter/in)** 85737 Zwillingshof - Hotel-Gasthof zur Mühle GmbH https://www.jobnews.info/lkm/939444795	
392	15.09.2024	**Elektriker (m/w/d), Hauptsitz-Ismaning (Elektroinstallateur/in)** 85737 Ismaning - big. bechtold-gruppe https://www.jobnews.info/lkm/939457281	
393	21.09.2024	**Koch (m/w/d) (Koch/Köchin)** 85737 Zwillingshof - Hotel-Gasthof zur Mühle GmbH https://www.jobnews.info/lkm/939466384	
394	24.09.2024	**Mechatroniker Fahrzeugsysteme (m/w/d) (Kraftfahrzeugmechaniker/in)** München, Freising, Oberbayern, Oberschleißheim, Garching bei München, Ismaning, Unterschleißheim, 85757 Karlsfeld bei München - DG timework GmbH Firmenadresse: Elsenheimerstraße 45, 80687 München https://www.jobnews.info/lkm/939573282	
395	24.09.2024	**LKW Fahrer (m/w/d) Nahverkehr - Direktvermittlung (Berufskraftfahrer/in)** 85737 Ismaning - Lehmann Personalmanagement GmbH Firmenadresse: Schwanthalerstraße 75a, 80336 München https://www.jobnews.info/lkm/939575836	Z
396	24.09.2024	**CNC-Dreher Kunststoff (m/w/d) (Industriemechaniker/in)** 85737 Ismaning - teamkompetent GmbH Personaldienstleistungen https://www.jobnews.info/lkm/939577300	Z

200 Stellen für Fachkräfte:

397	24.09.2024	**Lagermitarbeiter (m/w/d) (Fachlagerist/in)** 85737 Ismaning - teamkompetent GmbH Personaldienstleistungen https://www.jobnews.info/lkm/939577607	Z
398	23.09.2024	**Anwaltsgehilfin (m/w/d) (Rechtsanwaltsfachangestellte/r)** 85757 Karlsfeld bei München, Unterföhring, Aschheim, Ismaning, 85586 Poing bei München, Germering, Oberbayern, München - DG timework GmbH Firmenadresse: Elsenheimerstraße 45, 80687 München https://www.jobnews.info/lkm/939581131	
399	23.09.2024	**Sachbearbeiter im Zulassungswesen (m/w/d) (Rechtsanwaltsfachangestellte/r)** 85586 Poing bei München, Germering, Oberbayern, München, Ismaning, 85757 Karlsfeld bei München, Unterföhring, Aschheim - DG timework GmbH Firmenadresse: Elsenheimerstraße 45, 80687 München https://www.jobnews.info/lkm/939581257	
400	23.09.2024	**Montagemitarbeiter (m/w/d) (Feinmechaniker/in - Feingerätebau)** Ismaning - DG timework GmbH Firmenadresse: Elsenheimerstraße 45, 80687 München https://www.jobnews.info/lkm/939581827	

53 Stellen für Helfer:innen:

401	27.01.2022	**Montagehelfer** 85737 Ismaning - Bavaria Kälte-Klima GmbH https://www.jobnews.info/lkm/716854594	
402	17.08.2022	**Service/Kellner (m/w/d)** 85737 Zwillingshof - wpr-personalleasing GmbH https://www.jobnews.info/lkm/786750841	Z
403	29.01.2023	**Servicekraft - Gastronomie und Gastgewerbe (m/w/d)** 85737 Zwillingshof - wpr-personalleasing GmbH https://www.jobnews.info/lkm/837389629	Z
404	14.04.2023	**Produktionsmitarbeiter (m/w/d) in Ismaning ab 13€/h** 85737 Ismaning - Yakabuna GmbH Firmenadresse: Bembergstraße 20, 42103 Wuppertal https://www.jobnews.info/lkm/849430221	Z
405	09.08.2023	**Staplerfahrer (m/w/d) in Ismaning bei bester Bezahlung** 85737 Ismaning - M Personalservice GmbH Firmenadresse: Werner-Eckert-Straße 14, 81829 München https://www.jobnews.info/lkm/879943076	Z
406	01.09.2023	**Produktionsmitarbeiter (m/w/d) Dichtungsfertigung** 85737 Ismaning - DG timework GmbH Firmenadresse: Elsenheimerstraße 45, 80687 München https://www.jobnews.info/lkm/885467274	
407	19.10.2023	**Helfer - Malerei, Lackiererei (m/w/d) bei top Bezahlung** 85737 Ismaning - M Personalservice GmbH Firmenadresse: Werner-Eckert-Straße 14, 81829 München https://www.jobnews.info/lkm/897764573	Z
408	07.01.2024	**Pflegehelfer/in** 85737 Ismaning - Ambulanten Pflegedienst Driana e.Kfr. https://www.jobnews.info/lkm/911533825	
409	05.03.2024	**Lager- und Transportarbeiter (m/w/d)** 85737 Ismaning - EP-S Deutschland GmbH https://www.jobnews.info/lkm/920323226	
410	18.03.2024	**Lagerhelfer mit Staplerschein (m/w/d)** 85737 Ismaning - Carl Personal Management GmbH https://www.jobnews.info/lkm/921798261	

53 Stellen für Helfer:innen:

411	02.09.2024	**Altenpflegekraft (m/w/d) (Altenpflegehelfer/in)** Aschheim, Ismaning, 85757 Karlsfeld bei München, München, Unterföhring, Germering, Oberbayern, 85586 Poing bei München - DG timework GmbH Firmenadresse: Elsenheimerstraße 45, 80687 München https://www.jobnews.info/lkm/938623900
412	20.09.2024	**Altenpfleger (m/w/d) (Altenpflegehelfer/in)** Ismaning, 85586 Poing bei München, München, Germering, Oberbayern, Aschheim, Unterföhring, 85757 Karlsfeld bei München - DG timework GmbH Firmenadresse: Elsenheimerstraße 45, 80687 München https://www.jobnews.info/lkm/938625698
413	05.09.2024	**Pflegehelfer im Seniorenheim (m/w/d) (Altenpflegehelfer/in)** München, 85586 Poing bei München, Ismaning, 85757 Karlsfeld bei München, Aschheim, Unterföhring, Germering, Oberbayern - DG timework GmbH Firmenadresse: Elsenheimerstraße 45, 80687 München https://www.jobnews.info/lkm/938785965
414	05.09.2024	**Aushilfe/stationäre Krankenpflege (m/w/d) (Helfer/in - stationäre Krankenpflege)** 85586 Poing bei München, Fürth, Bayern, Unterföhring, Germering, Oberbayern, München, 85757 Karlsfeld bei München, Ismaning, Nürnberg, Mittelfranken, Erlangen, Aschheim - DG timework GmbH Firmenadresse: Elsenheimerstraße 45, 80687 München https://www.jobnews.info/lkm/938786655
415	03.09.2024	**Pflegehelfer stationär (m/w/d) gesucht (Helfer/in - stationäre Krankenpflege)** Germering, Oberbayern, Unterföhring, Aschheim, Nürnberg, Mittelfranken, Fürth, Bayern, 85586 Poing bei München, München, Erlangen, Ismaning, 85757 Karlsfeld bei München - DG timework GmbH Firmenadresse: Elsenheimerstraße 45, 80687 München https://www.jobnews.info/lkm/938792566
416	20.09.2024	**Transportkoordinator (m/w/d) (Reisebüromitarbeiter/in)** 85737 Ismaning - Charisma-Tec GmbH https://www.jobnews.info/lkm/938794194

53 Stellen für Helfer:innen:

417	19.09.2024	**Sortierhelfer / Sortierer (m/w/d) für Ismaning in Vollzeit (Helfer/in - Lagerwirtschaft, Transport)** 85737 Ismaning - Gottwald GmbH https://www.jobnews.info/lkm/938802416	Z
418	30.08.2024	**Pflegehilfskraft (m/w/d) (Altenpflegehelfer/in)** Ismaning, 85586 Poing bei München, München, Germering, Oberbayern, 85757 Karlsfeld bei München, Unterföhring, Aschheim - DG timework GmbH Firmenadresse: Elsenheimerstraße 45, 80687 München https://www.jobnews.info/lkm/938816059	
419	17.09.2024	**Betreuer im Altenheim (m/w/d) (Altenpflegehelfer/in)** Unterföhring, 85586 Poing bei München, München, Aschheim, Germering, Oberbayern, 85757 Karlsfeld bei München, Ismaning - DG timework GmbH Firmenadresse: Elsenheimerstraße 45, 80687 München https://www.jobnews.info/lkm/938825376	
420	20.09.2024	**Der Fachmann/frau (m/w/d) in Sachen Logistik mit Gabelstaplerschein. (Transportgeräteführer/in)** Ingolstadt, Donau, 85080 Gaimersheim, 85290 Geisenfeld, Ismaning - Walter-Fach-Kraft Bayern GmbH https://www.jobnews.info/lkm/938853255	Z
421	13.09.2024	**Altenpflegehilfskraft (m/w/d) (Altenpflegehelfer/in)** München, 85757 Karlsfeld bei München, 85586 Poing bei München, Germering, Oberbayern, Ismaning, Unterföhring, Aschheim - DG timework GmbH Firmenadresse: Elsenheimerstraße 45, 80687 München https://www.jobnews.info/lkm/938856309	
422	10.09.2024	**Exam. Altenpfleger (m/w/d) (Altenpflegehelfer/in)** 85586 Poing bei München, Aschheim, 85757 Karlsfeld bei München, Ismaning, Germering, Oberbayern, München, Unterföhring - DG timework GmbH Firmenadresse: Elsenheimerstraße 45, 80687 München https://www.jobnews.info/lkm/938885404	

53 Stellen für Helfer:innen:

423	07.09.2024	**Schubmaststaplerfahrer im Bereich Lager (m/w/d) (Fachlagerist/in)** Ismaning, 85757 Karlsfeld bei München, Oberschleißheim, Freising, Oberbayern, Unterschleißheim, München, Garching bei München - DG timework GmbH Firmenadresse: Elsenheimerstraße 45, 80687 München https://www.jobnews.info/lkm/938909311	
424	06.09.2024	**Pflegehilfskraft für die Altenpflege (m/w/d) (Altenpflegehelfer/in)** Ismaning, Germering, Oberbayern, 85586 Poing bei München, Unterföhring, 85757 Karlsfeld bei München, Aschheim, München - DG timework GmbH Firmenadresse: Elsenheimerstraße 45, 80687 München https://www.jobnews.info/lkm/938913700	
425	06.09.2024	**Lagermitarbeiter (m/w/d) (Helfer/in - Lagerwirtschaft, Transport)** 85737 Ismaning - I. K. Hofmann GmbH Firmenadresse: Untere Donaustrasse 47, 1020 Wien,Leopoldstadt https://www.jobnews.info/lkm/938917987	Z
426	09.09.2024	**Sicherheitsmitarbeiter | Quereinsteiger (m/w/d) (Sicherheitsmitarbeiter/in)** 85737 Ismaning - SECURITAS Holding GmbH Firmenadresse: Potsdamer Straße 88, 10785 Berlin https://www.jobnews.info/lkm/938921112	
427	03.09.2024	**Zimmerreinigungskraft (m/w/d) (Helfer/in - Hotel)** 85737 Ismaning - Hotel zur Post GmbH https://www.jobnews.info/lkm/938944988	
428	03.09.2024	**Aushilfe im Verkauf (w/m/d) 6-20 Std./Wo. in PLZ Ort (Drogist/in)** 85737 Ismaning - dm-drogerie markt GmbH + Co. KG https://www.jobnews.info/lkm/939117752	
429	10.09.2024	**Pflegehelfer/in (Altenpflegehelfer/in)** 85737 Ismaning - Ambulanter Pflegedienst Driana GmbH Firmenadresse: Schlosstraße 12, 85737 Ismaning, Deutschland, Bayern https://www.jobnews.info/lkm/939231485	
430	24.09.2024	**Industriemechniker (gn) (Tester/in, Testperson)** 85737 Ismaning - Manpower Personaldienstl. GmbH https://www.jobnews.info/lkm/939353606	

53 Stellen für Helfer:innen:

431	04.09.2024	**Senior Manager (m/w/d) Lager für Sendungsmuster, Ismaning (Lager- und Transportarbeiter/in)** 85737 Ismaning - HSE https://www.jobnews.info/lkm/939402293	
432	10.09.2024	**Lagermitarbeiter (m/w/d) mit Staplerschein (Helfer/in - Lagerwirtschaft, Transport)** 85051 Ingolstadt, Donau, 85737 Ismaning, 82152 Planegg - Walter-Fach-Kraft Bayern GmbH in Ingolstadt https://www.jobnews.info/lkm/939433046	Z
433	20.09.2024	**Service/Kellner (m/w/d) (Servicekraft - Gastronomie und Gastgewerbe)** 85737 Zwillingshof - Hotel-Gasthof zur Mühle GmbH https://www.jobnews.info/lkm/939444403	
434	24.09.2024	**Altenpflegehelfer (m/w/d) (Altenpflegehelfer/in)** München, Unterföhring, 85757 Karlsfeld bei München, Germering, Oberbayern, Aschheim, 85586 Poing bei München, Ismaning - DG timework GmbH Firmenadresse: Elsenheimerstraße 45, 80687 München https://www.jobnews.info/lkm/939572860	
435	23.09.2024	**Lagerist / Kommissionierer / Staplerfahrer (m / w / d) (Lager- und Transportarbeiter/in)** 85737 Ismaning - Druck-Kultur GmbH https://www.jobnews.info/lkm/939581200	
436	23.09.2024	**Pflegehelfer in der Altenpflege (m/w/d) (Altenpflegehelfer/in)** Ismaning, Aschheim, Germering, Oberbayern, 85586 Poing bei München, Unterföhring, 85757 Karlsfeld bei München, München - DG timework GmbH Firmenadresse: Elsenheimerstraße 45, 80687 München https://www.jobnews.info/lkm/939582378	
437	23.09.2024	**Spülkräfte gesucht (m/w/d) (Helfer/in - Gastgewerbe)** 85737 Ismaning - Plural Servicepool GmbH NIEDERSACHSEN https://www.jobnews.info/lkm/939584829	
438	24.10.2024	**Flughafen Lagerhelfer (m/w/d) 17,50 EUR** Ismaning - akko GmbH Firmenadresse: Max-Planck-Straße 7, 76829 Landau https://www.jobnews.info/lkm/941979318	Z

53 Stellen für Helfer:innen:

439	24.10.2024	**Aushilfe für die Warenverräumung (w/m/d) 3-15 Std./Wo. in PLZ Ort** Ismaning - dm-drogerie markt GmbH + Co. KG https://www.jobnews.info/lkm/941980407	
440	03.11.2024	**Mitarbeiter Warenverräumung (m/w/d)** Ismaning - Rewe Group Firmenadresse: Domstraße 20, 50668 Köln https://www.jobnews.info/lkm/942796833	
441	03.11.2024	**Produktionshelfer 17,50 € m/w/d** Ismaning - Operarius GmbH https://www.jobnews.info/lkm/942796913	
442	06.11.2024	**Montagemitarbeiter (gn)** Ismaning - Manpower Personaldienstleistung GmbH https://www.jobnews.info/lkm/943116322	Z
443	06.11.2024	**Küchenhilfe 21,50 € m/w/d** Ismaning - Operarius GmbH https://www.jobnews.info/lkm/943116341	
444	06.11.2024	**Pädagogische Hilfskraft (m/w/d)** Ismaning - Arbeiterwohlfahrt Kreisverband München-Land e.V. https://www.jobnews.info/lkm/943116352	
445	06.11.2024	**Reinigungskraft in der Filiale Teilzeit (m/w/d)** Ismaning, Bayern, 85737 - LIDL MÜNCHEN WEST https://www.jobnews.info/lkm/943124353	
446	06.11.2024	**Stellenangebot Mitarbeiter TV im Quereinstieg (m/w/d) bei Home Shopping Europe GmbH Jobportal** Ismaning, Bayern, 85737 - Home Shopping Europe https://www.jobnews.info/lkm/943124420	
447	06.11.2024	**Montagemitarbeiter (m/w/d)** Ismaning, 85737 - Walter-Fach-Kraft Bayern GmbH https://www.jobnews.info/lkm/943124550	Z
448	20.11.2024	**Mitarbeiter Warenverräumung Teilzeit (m/w/d)** 85737 Ismaning - Lidl Firmenadresse: Unter der Leiten 11, 5020 Salzburg https://www.jobnews.info/lkm/944172054	

53 Stellen für Helfer:innen:

449	20.11.2024	**Reinigungskraft in der Filiale Teilzeit (m/w/d)** 85737 Ismaning - Lidl Firmenadresse: Unter der Leiten 11, 5020 Salzburg https://www.jobnews.info/lkm/944172069
450	20.11.2024	**Studentenjob im Verkauf Teilzeit (m/w/d)** 85737 Ismaning - Lidl Firmenadresse: Unter der Leiten 11, 5020 Salzburg https://www.jobnews.info/lkm/944172075
451	20.11.2024	**Zusteller für Pakete, Kurier, Paketzusteller / Kurierfahrer (m/w/d) mit FSK C1 Dienstag bis Samstag** Garching bei München, München, Ismaning, Oberschleißheim, Unterschleißheim, Eching, Neufahrn - UPS https://www.jobnews.info/lkm/944173619
452	23.11.2024	**Zimmermädchen (m/w/d)** Ismaning - Josef Frey; Hotel Garni Frey https://www.jobnews.info/lkm/944353434
453	25.11.2024	**Zustellungshelfer für Pakete, Kurier, Paketzusteller / Kurierfahrer (m/w/d) in Teilzeit für die Weihnachtszeit in München Stadt** Garching bei München, München, Ismaning, Oberschleißheim, Unterschleißheim, Eching, Neufahrn - UPS https://www.jobnews.info/lkm/944527050

102 sonstige Stellen:

454	10.12.2023	**Kinder- Jugendpsychologie in Angewandte Psychologie (B. Sc.) (m/w/d) (dual-kooperatives Studium** Ismaning, Deutschland - DHGS Deutsche Hochschule für Gesundheit und Sport Firmenadresse: Vulkanstraße 1, 10367 Berlin https://www.jobnews.info/lkm/907514115
455	01.10.2024	**Hotelfachausbildung** 85737 Ismaning - Hotelbetriebe Schmidramsl GbR https://www.jobnews.info/lkm/910590077
456	17.09.2024	**Kochausbildung** 85737 Ismaning - Hotelbetriebe Schmidramsl GbR https://www.jobnews.info/lkm/910590078
457	17.01.2024	**Beauty Studies B.A. (Duales Studium 2023/24) | DUAL PLUS (m/w/d)** Ismaning, Deutschland - Hochschule für angewandtes Management GmbH Firmenadresse: Steinheilstraße 4, 85737 Ismaning https://www.jobnews.info/lkm/912917455
458	17.01.2024	**Industrielles Bauen (Master of Engineering)** Ismaning, Deutschland - Hochschule für angewandtes Management GmbH Firmenadresse: Steinheilstraße 4, 85737 Ismaning https://www.jobnews.info/lkm/912992186
459	17.01.2024	**Fußballmanagement (Bachelor of Arts)** Ismaning, Deutschland - Hochschule für angewandtes Management GmbH Firmenadresse: Steinheilstraße 4, 85737 Ismaning https://www.jobnews.info/lkm/913008140
460	18.01.2024	**Künstliche Intelligenz (Bachelor of Science)** Ismaning, Deutschland - Hochschule für angewandtes Management GmbH Firmenadresse: Steinheilstraße 4, 85737 Ismaning https://www.jobnews.info/lkm/913080234
461	18.01.2024	**Pflege (B. Sc.) (m/w/d) dual-kooperatives Studium** Ismaning, Deutschland - DHGS Deutsche Hochschule für Gesundheit und Sport Firmenadresse: Vulkanstraße 1, 10367 Berlin https://www.jobnews.info/lkm/913082441

102 sonstige Stellen:

462	18.01.2024	**Soziale Arbeit und Sport - Schwerpunkt Soziale Arbeit und Begabungsförderung im Sport (B. A.)** Ismaning, Deutschland - DHGS Deutsche Hochschule für Gesundheit und Sport Firmenadresse: Vulkanstraße 1, 10367 Berlin https://www.jobnews.info/lkm/913113738
463	18.01.2024	**Angewandte Psychologie (M. Sc.)** Ismaning, Deutschland - DHGS Deutsche Hochschule für Gesundheit und Sport Firmenadresse: Vulkanstraße 1, 10367 Berlin https://www.jobnews.info/lkm/913117032
464	18.01.2024	**Angewandte Psychologie - Schwerpunkt Positive Psychologie (M. Sc.)** Ismaning, Deutschland - DHGS Deutsche Hochschule für Gesundheit und Sport Firmenadresse: Vulkanstraße 1, 10367 Berlin https://www.jobnews.info/lkm/913117042
465	18.01.2024	**Fußballmanagement (Master of Arts)** Ismaning, Deutschland - Hochschule für angewandtes Management GmbH Firmenadresse: Steinheilstraße 4, 85737 Ismaning https://www.jobnews.info/lkm/913117854
466	18.01.2024	**eSports Management (Master of Arts)** Ismaning, Deutschland - Hochschule für angewandtes Management GmbH Firmenadresse: Steinheilstraße 4, 85737 Ismaning https://www.jobnews.info/lkm/913117875
467	18.01.2024	**Angewandte Psychologie - Vertiefung Umweltpsychologie und Nachhaltigkeit (B. Sc.)** Ismaning, Deutschland - DHGS Deutsche Hochschule für Gesundheit und Sport Firmenadresse: Vulkanstraße 1, 10367 Berlin https://www.jobnews.info/lkm/913338864
468	18.01.2024	**Angewandte Psychologie (B. Sc.)** Ismaning, Deutschland - DHGS Deutsche Hochschule für Gesundheit und Sport Firmenadresse: Vulkanstraße 1, 10367 Berlin https://www.jobnews.info/lkm/913339834

102 sonstige Stellen:

469	19.01.2024	**Soziale Arbeit und Sport - Schwerpunkt Soziale Arbeit und Sport im Gesundheitswesen (B. A.)** Ismaning, Deutschland - DHGS Deutsche Hochschule für Gesundheit und Sport Firmenadresse: Vulkanstraße 1, 10367 Berlin https://www.jobnews.info/lkm/913532720	
470	25.01.2024	**Angewandte Psychologie (B. Sc.) (m/w/d) dual-kooperatives Studium** Ismaning, Deutschland - DHGS Deutsche Hochschule für Gesundheit und Sport Firmenadresse: Vulkanstraße 1, 10367 Berlin https://www.jobnews.info/lkm/914379356	
471	02.05.2024	**Verbundstudium - Energie- und Gebäudetechnik, Hauptsitz-Ismaning** 85737 Ismaning - big. bechtold-gruppe https://www.jobnews.info/lkm/926829227	
472	10.01.2022	**Ingenieur / Naturwissenschaftler (m/w) Prodentwicklung** 85737 Ismaning - invenio Virtual https://www.jobnews.info/lkm/719197307	
473	08.03.2022	**HR-Administrator / Assistenz in Vollzeit Ismaning (m/w/d)** 85737 Ismaning - Poolia Deutschland GmbH Firmenadresse: Graf-Adolf-Str. 70, 40210 Düsseldorf https://www.jobnews.info/lkm/732548019	Z
474	19.07.2022	**Mitarbeiter im Vorstandssekretariat (m/w/d)** 85737 Ismaning - Poolia Deutschland GmbH Firmenadresse: Graf-Adolf-Str. 70, 40210 Düsseldorf https://www.jobnews.info/lkm/777026988	Z
475	29.07.2022	**Administrative Assistant (m/w/d) Front Office** 85737 Ismaning - Liebwein Personalmanagement und -service GmbH https://www.jobnews.info/lkm/780677706	Z
476	04.10.2022	**Executive Assistant Technikbranche (m/w/d)** 85737 Ismaning - Poolia Deutschland GmbH Firmenadresse: Graf-Adolf-Str. 70, 40210 Düsseldorf https://www.jobnews.info/lkm/805574011	Z
477	06.10.2022	**Junior Maschinenbautechniker (m/w/d) im Backoffice Vertrieb Neuanlagen** 85737 Ismaning - Schindler Deutschland https://www.jobnews.info/lkm/806188139	

102 sonstige Stellen:

478	09.10.2022	**HR Coordinator in Teilzeit 20 Std. (m/w/d)** 85737 Ismaning - Poolia Deutschland GmbH Firmenadresse: Graf-Adolf-Str. 70, 40210 Düsseldorf https://www.jobnews.info/lkm/806507228	Z
479	08.11.2022	**Credit Analyst Finance (m/w/d)** 85737 Ismaning - Poolia Deutschland GmbH Firmenadresse: Graf-Adolf-Str. 70, 40210 Düsseldorf https://www.jobnews.info/lkm/812324311	Z
480	05.01.2023	**Credit Analyst Finance (m/w/d)** 85737 Ismaning - WorkSmart GmbH https://www.jobnews.info/lkm/828692994	
481	16.02.2023	**IT Anforderungsmanagement Automotive** 85737 Ismaning - invenio Virtual https://www.jobnews.info/lkm/839295174	
482	16.02.2023	**Ingenieur / Techniker (m/w/d) Datenmanagement** 85737 Ismaning - invenio Virtual https://www.jobnews.info/lkm/839295177	
483	16.02.2023	**Ingenieur (m/w/d) mit Java-Kenntnissen** 85737 Ismaning - invenio Virtual https://www.jobnews.info/lkm/839295181	
484	27.02.2023	**Teamlead Accounts Payable (m/w/d)** 85737 Ismaning - WorkSmart GmbH https://www.jobnews.info/lkm/840349942	
485	15.03.2023	**Praktikum / Werkstudent (m/w/d) Softwareentwicklung: Algorithmen und Systemintegration** 85737 Ismaning - invenio Virtual https://www.jobnews.info/lkm/843652555	
486	05.07.2023	**IT Engineer (m/w/d)** 85737 Ismaning - FUNKE MEDIENGRUPPE Firmenadresse: Jakob-Funke-Platz 1, 45127 Essen https://www.jobnews.info/lkm/871558170	
487	01.08.2023	**Lager- und Transportarbeiter (m/w/d) Lager-Entdecker(in) gesucht: Finde verloren gegangene Schätze!** 85737 Ismaning - M Personalservice GmbH Firmenadresse: Werner-Eckert-Straße 14, 81829 München https://www.jobnews.info/lkm/877732912	Z

102 sonstige Stellen:

488	11.09.2023	**Release Manager (m/w/d)** 85737 Ismaning - Walter-Fach-Kraft GmbH Co. KG Firmenadresse: Leipziger Straße 171, 36039 Fulda https://www.jobnews.info/lkm/887752715	Z
489	01.09.2023	**Elektrotechnischer Mitarbeiter(m/w/d) Montageservice** 85737 Ismaning - DG timework GmbH Firmenadresse: Elsenheimerstraße 45, 80687 München https://www.jobnews.info/lkm/887989249	
490	04.10.2023	**Mitarbeiter (m/w/d) Produktplanung und -steuerung Automotive** 85737 Ismaning - invenio Virtual Technologies GmbH https://www.jobnews.info/lkm/892790449	
491	04.10.2023	**Werkstudent (m/w/d) Technische Redaktion / Visualisierung** 85737 Ismaning - invenio Virtual Technologies GmbH https://www.jobnews.info/lkm/892790452	
492	26.10.2023	**SAP Specialist FI/CO (m/w/d)** 85737 Ismaning - KONTRON https://www.jobnews.info/lkm/897914679	
493	23.11.2023	**Contract and Procurement Manager (m/w/d)** 85737 Ismaning - WorkSmart GmbH https://www.jobnews.info/lkm/903879382	
494	08.12.2023	**Kaufmännischer Angestellter für Angebotserstellung, Kalkulation (m/w/d)** 85737 Zwillingshof - Richter Energy GmbH https://www.jobnews.info/lkm/907387982	
495	16.01.2024	**Erasmus plus-Programm als Praktikum für Student*innen und Absolvent*innen der Veterinärmedizin** 85737 Ismaning - Tierklinik Ismaning GbR https://www.jobnews.info/lkm/913051113	
496	16.01.2024	**Pflichtpraktika für Student*innen der Tiermedizin** 85737 Ismaning - Tierklinik Ismaning GbR https://www.jobnews.info/lkm/913051115	
497	29.08.2024	**Student*innen (m/w/d) der Tiermedizin als Famulant*innen** 85737 Ismaning - Tierklinik Ismaning GbR https://www.jobnews.info/lkm/913051882	

102 sonstige Stellen:

498	25.01.2024	**Senior Manager ERP FICO (m/w/d), Ismaning** 85737 Ismaning - HSE https://www.jobnews.info/lkm/914558853
499	27.03.2024	**Logistikspezialist/in (m/w/d) Life Science** 85737 Ismaning - Solua GmbH Firmenadresse: Collinistraße 6, 68161 Mannheim https://www.jobnews.info/lkm/922745636
500	28.03.2024	**Leiter/in - Projekt-/Programmmanagement (m/w/d)** 85737 Zwillingshof - Richter Energy GmbH https://www.jobnews.info/lkm/923090111
501	08.05.2024	**Expert Conception Video Production (m/w/d), Ismaning** 85737 Ismaning - HSE https://www.jobnews.info/lkm/927455863
502	17.05.2024	**CI/CD Engineer (m/w/d)** 85737 Ismaning - CIS Solutions https://www.jobnews.info/lkm/928371278
503	06.08.2024	**Duales Studium 2025 – BWL/Industrie Schwerpunkt Vertrieb - Ismaning** 85737 Ismaning - DAT Deutsche Aufzugstechnik GmbH Firmenadresse: Flohrstraße 12–24, 13507 Berlin https://www.jobnews.info/lkm/935126579
504	06.08.2024	**Coordinator Merchandise (m/w/d), Ismaning** 85737 Ismaning - HSE https://www.jobnews.info/lkm/935161599
505	26.08.2024	**Montage Reparaturfachkraft Optische Optronische Komponenten (m/w/d)** 85737 Ismaning - König SE Co KG, Niederlassung München https://www.jobnews.info/lkm/936672619
506	10.09.2024	**Rudolf-Steiner-Schule Ismaning** Ismaning - Kinder- und Jugendhilfe, Jugendbildung, Jugendarbeit https://www.jobnews.info/lkm/937626145
507	10.09.2024	**Waldorfkindergarten Ismaning** Ismaning - Kinder- und Jugendhilfe, Jugendbildung, Jugendarbeit https://www.jobnews.info/lkm/937634195
508	13.09.2024	**Hotelfach-Ausbildung 2025** 85737 Ismaning - Hotel zur Mühle GmbH https://www.jobnews.info/lkm/937884084

102 sonstige Stellen:

509	20.09.2024	**Senior Actuary (m/w/d)** Ismaning - Aioi Nissay Dowa Insurance Company of Europe SE https://www.jobnews.info/lkm/938364589
510	15.09.2024	**Lagerhelfer (m/w/d) (Fachlagerist/in)** Oberschleißheim, Ismaning, 85757 Karlsfeld bei München, Garching bei München, Unterschleißheim, Freising, Oberbayern, München - DG timework GmbH Firmenadresse: Elsenheimerstraße 45, 80687 München https://www.jobnews.info/lkm/938846419
511	29.07.2024	**Bachelor of Science (m/w/d) Data Science und Künstliche Intelligenz, Start 2025 (Bachelor of Science - Data Science and AI)** 97990 Weikersheim, Köln, Ismaning - TecAlliance GmbH ISM https://www.jobnews.info/lkm/939122051
512	25.09.2024	**Lead SAP Development - Internationale Projekte (m/w/d) (Business-Development-Manager/in)** 33605 Bielefeld, 26135 Oldenburg (Oldb), 07745 Jena, 10625 Berlin, 85737 Ismaning, 69126 Heidelberg, Neckar, 20097 Hamburg, 37081 Göttingen, Niedersachsen, 44139 Dortmund, 51063 Köln - NTT Data Business Solutions Global Managed Services GmbH Firmenadresse: Königsbreede 1, 33605 Bielefeld https://www.jobnews.info/lkm/939399869
513	02.09.2024	**Sachbearbeitung Kreditmarktfolge (m/w/d) (Kaufmännische Fachkraft)** 85737 Ismaning - VR-Bank Ismaning Hallbergmoos Neufahrn eG https://www.jobnews.info/lkm/939414912
514	30.08.2024	**Expert Talent Scouting (m/w/d) befristet auf 1 Jahr, Ismaning (Talent-Acquisition-Manager/in)** 85737 Ismaning - HSE https://www.jobnews.info/lkm/939425159
515	25.09.2024	**Fahrer (m/w/d) mit Personenbeförderungsschein für Kranken- und Behindertentransporte (Berufskraftfahrer/in)** 85737 Ismaning - Krankenfahrdienst München Nord GmbH https://www.jobnews.info/lkm/939454821
516	22.10.2024	**Duales Studium BWL/Health Care Management oder Gesundheitsmanagement** 85737 Ismaning - Tierklinik Ismaning GbR https://www.jobnews.info/lkm/939725898

102 sonstige Stellen:

517	21.10.2024	**Arbeiter für Grünpflege (m/w/d)** Ismaning - Schmidt + Hauck GmbH https://www.jobnews.info/lkm/941695038
518	21.10.2024	**Regulatory Reporting Senior (m/w/d)** Ismaning bei München - Aioi Nissay Dowa Insurance Company of Europe SE https://www.jobnews.info/lkm/941701748
519	23.10.2024	**Business Manager (m/w/d) Telekommunikation** Ismaning - Unsere Grüne Glasfaser GmbH Co. KG https://www.jobnews.info/lkm/941899758
520	28.10.2024	**Expert Product Development (m/w/d)** Ismaning Raum München - HSE24 - HOME SHOPPING EUROPE GMBH https://www.jobnews.info/lkm/942296333
521	29.10.2024	**(Junior) Data Protection Officer (m/w/d)** Ismaning, bundesweit - Sana Kliniken AG Firmenadresse: Oskar-Messter-Straße 24, 85737 Ismaning https://www.jobnews.info/lkm/942424676
522	31.10.2024	**Technical Outsource Manager (m/w/d)** Ismaning, 85737 - CIS Solutions GmbH https://www.jobnews.info/lkm/942579794
523	31.10.2024	**Wir suchen einen Azubi/ Azubiwechsler (m/w/d)** Ismaning, 85737 - Kieferorthopädie Ismaning https://www.jobnews.info/lkm/942579893
524	31.10.2024	**Stellenangebot Expert Fullstack Development (m/w/d) bei Home Shopping Europe GmbH Jobportal** Ismaning, Bayern, 85737 - Home Shopping Europe https://www.jobnews.info/lkm/942580467
525	03.11.2024	**(Junior) Manager Strategy M (m/w/d)** Ismaning, Bayern, Deutschland - Sana Kliniken AG Firmenadresse: Oskar-Messter-Straße 24, 85737 Ismaning https://www.jobnews.info/lkm/942796831
526	03.11.2024	**Mitarbeiter für die Steuerungstechnik Software (m/w/d)** Ismaning bei München, Bayern - CS CLEAN SOLUTIONS GmbH https://www.jobnews.info/lkm/942796994

102 sonstige Stellen:

527	03.11.2024	**Site Reliability Engineer (m/w/d)** Ismaning, 85737 - CIS Solutions GmbH https://www.jobnews.info/lkm/942801106
528	03.11.2024	**Stellenangebot Coordinator Merchandise (m/w/d) bei Home Shopping Europe GmbH Jobportal** Ismaning, Bayern, 85737 - Home Shopping Europe https://www.jobnews.info/lkm/942802404
529	05.11.2024	**Treasury Manager (m/w/d)** Ismaning - Sana Kliniken AG Firmenadresse: Oskar-Messter-Straße 24, 85737 Ismaning https://www.jobnews.info/lkm/943021663
530	06.11.2024	**Portfolio Manager (w/m/d) in Ismaning** Ismaning - NTT DATA BUSINESS SOLUTIONS GLOBAL MANAGED SERVICES GMBH VON Firmenadresse: Königsbreede 1, 33605 Bielefeld https://www.jobnews.info/lkm/943116370
531	06.11.2024	**(Senior) Lizenzmanager (m/w/d)** Ismaning, Bayern, Deutschland - Sana Kliniken AG Firmenadresse: Oskar-Messter-Straße 24, 85737 Ismaning https://www.jobnews.info/lkm/943116429
532	06.11.2024	**Template RockAntenne NEU** Ismaning, Germany - Forbidden https://www.jobnews.info/lkm/943116527
533	06.11.2024	**(Senior-) PKI Engineer (m/w/d) - Willkommensbonus bis 3.000,- netto** Ismaning, 85737 - Secardeo GmbH https://www.jobnews.info/lkm/943122902
534	06.11.2024	**Stellenangebot Expert Database Development (m/w/d) bei Home Shopping Europe GmbH Jobportal** Ismaning, Bayern, 85737 - Home Shopping Europe https://www.jobnews.info/lkm/943123534
535	06.11.2024	**Fachmonteur (w/m/d) Fachrichtung Energie- und Gebäudetechnik für die Niederlassung München Ismaning** Ismaning, 85737 - HISTA Firmengruppe https://www.jobnews.info/lkm/943123777

102 sonstige Stellen:

536	06.11.2024	**Stellenangebot Coordinator Merchandise (m/w/d) Jewelry bei Home Shopping Europe GmbH Jobportal** Ismaning, Bayern, 85737 - Home Shopping Europe https://www.jobnews.info/lkm/943124071	
537	06.11.2024	**Montage Reparaturfachkraft Optische Optronische Komponenten (m/w/d)** Ismaning, 85737 - KÖNIG FACHPERSONAL GMBH CO KG https://www.jobnews.info/lkm/943124345	Z
538	06.11.2024	**Techniker in der Kundenbetreuung (m/w/d)** Ismaning, Bayern, 85737 - ARTS https://www.jobnews.info/lkm/943124382	Z
539	06.11.2024	**Inside Sales Specialist (m/w/d)** Ismaning, 85737 - Samsung SDI Europe https://www.jobnews.info/lkm/943124597	
540	06.11.2024	**Sales Analyst (m/f/d)** Ismaning, 85737 - Samsung SDI Europe https://www.jobnews.info/lkm/943124761	
541	06.11.2024	**Referent Konzernrechnungswesen (m/w/d)** Ismaning bei München - Sana Kliniken AG Firmenadresse: Oskar-Messter-Straße 24, 85737 Ismaning https://www.jobnews.info/lkm/943130610	
542	08.11.2024	**Werkstudent - Elektromobilität (m/w/d)** Ismaning - Allianz Firmenadresse: Königinstraße 28, 80802 München https://www.jobnews.info/lkm/943254924	
543	07.11.2024	**Ingenieur (m/w/d) mit Java-Kenntnissen** Ismaning bei München , Böblingen - invenio https://www.jobnews.info/lkm/943359282	
544	11.11.2024	**Leitung Geschäftspartner Management (m/w/d)** Ismaning - Sana Einkauf Logistik GmbH https://www.jobnews.info/lkm/943429888	
545	12.11.2024	**International Expert Controlling / Operations (m/f/d)** Ismaning, München - Aioi Nissay Dowa Insurance Company of Europe SE https://www.jobnews.info/lkm/943505875	

102 sonstige Stellen:

546	13.11.2024	**Persönliche Assistenz (m/w/d) des Chefarztes Innere Medizin** Ismaning - Tierklinik Ismaning https://www.jobnews.info/lkm/943637003
547	19.11.2024	**(Senior-) PKI Engineer (m/w/d)** Ismaning bei München - Secardeo GmbH https://www.jobnews.info/lkm/944068028
548	19.11.2024	**Team Lead Marketing (m/w/d)** Ismaning - Unsere Grüne Glasfaser GmbH Co. KG https://www.jobnews.info/lkm/944068158
549	19.11.2024	**Werkstudent - Analyse von Glasschäden bei BMW-Fahrzeugen (m/w/d)** Ismaning - Allianz Firmenadresse: Königinstraße 28, 80802 München https://www.jobnews.info/lkm/944068479
550	22.11.2024	**Datenschutz Advisor (m/w/d) in Teilzeit 20 Stunde / Woche** Ismaning - Unsere Grüne Glasfaser GmbH Co. KG https://www.jobnews.info/lkm/944301541
551	21.11.2024	**Clinical Research Associate (m/f/d)** 85737 Ismaning - Pharmalog Institut für klinische Forschung GmbH https://www.jobnews.info/lkm/944407308
552	22.11.2024	**Quereinsteiger (m/w/d) in Festanstellung!! ab SOFORT!!!** Ismaning - E Marketing GmbH Co. KG https://www.jobnews.info/lkm/944407670
553	25.11.2024	**Optikmonteur (m/w/d)** Ismaning (85737) - Rheinmetall Electronics GmbH Firmenadresse: Brüggeweg 54, 28309 Bremen https://www.jobnews.info/lkm/944601217
554	27.11.2024	**Sachbearbeitung Zahlungsverkehr (m/w/d)** Ismaning - VR-Bank Ismaning Hallbergmoos Neufahrn eG https://www.jobnews.info/lkm/944641945
555	27.11.2024	**Spezialist Technischer Service (m/w/d)** Ismaning - Volvo Group Trucks Central Europe GmbH https://www.jobnews.info/lkm/944681429

Stellenentwicklung in den letzten 24 Monaten

Berufechart: Top 1-10 für Landkreis München und Umgebung

Berufe im Verkauf (ohne Produktspezialisierung) – fachlich ausgerichtete Tätigkeiten

Berufe in der Kinderbetreuung und -erziehung – fachlich ausgerichtete Tätigkeiten

Berufe in der Lagerwirtschaft – fachlich ausgerichtete Tätigkeiten

Büro- und Sekretariatskräfte (ohne Spezialisierung) – fachlich ausgerichtete Tätigkeiten

Berufe in der Lagerwirtschaft – Helfer-/Anlerntätigkeiten

Kranführer/innen, Aufzugsmaschinisten und Bediener/innen verwandter Hebeeinrichtungen – Helfer-/Anlerntätigkeiten

Berufe in der Buchhaltung – komplexe Spezialistentätigkeiten

Berufe in der Maschinenbau- und Betriebstechnik (ohne Spezialisierung) – komplexe Spezialistentätigkeiten

Berufe in der Maschinenbau- und Betriebstechnik (ohne Spezialisierung) – fachlich ausgerichtete Tätigkeiten

Berufe in der Mechatronik – fachlich ausgerichtete Tätigkeiten

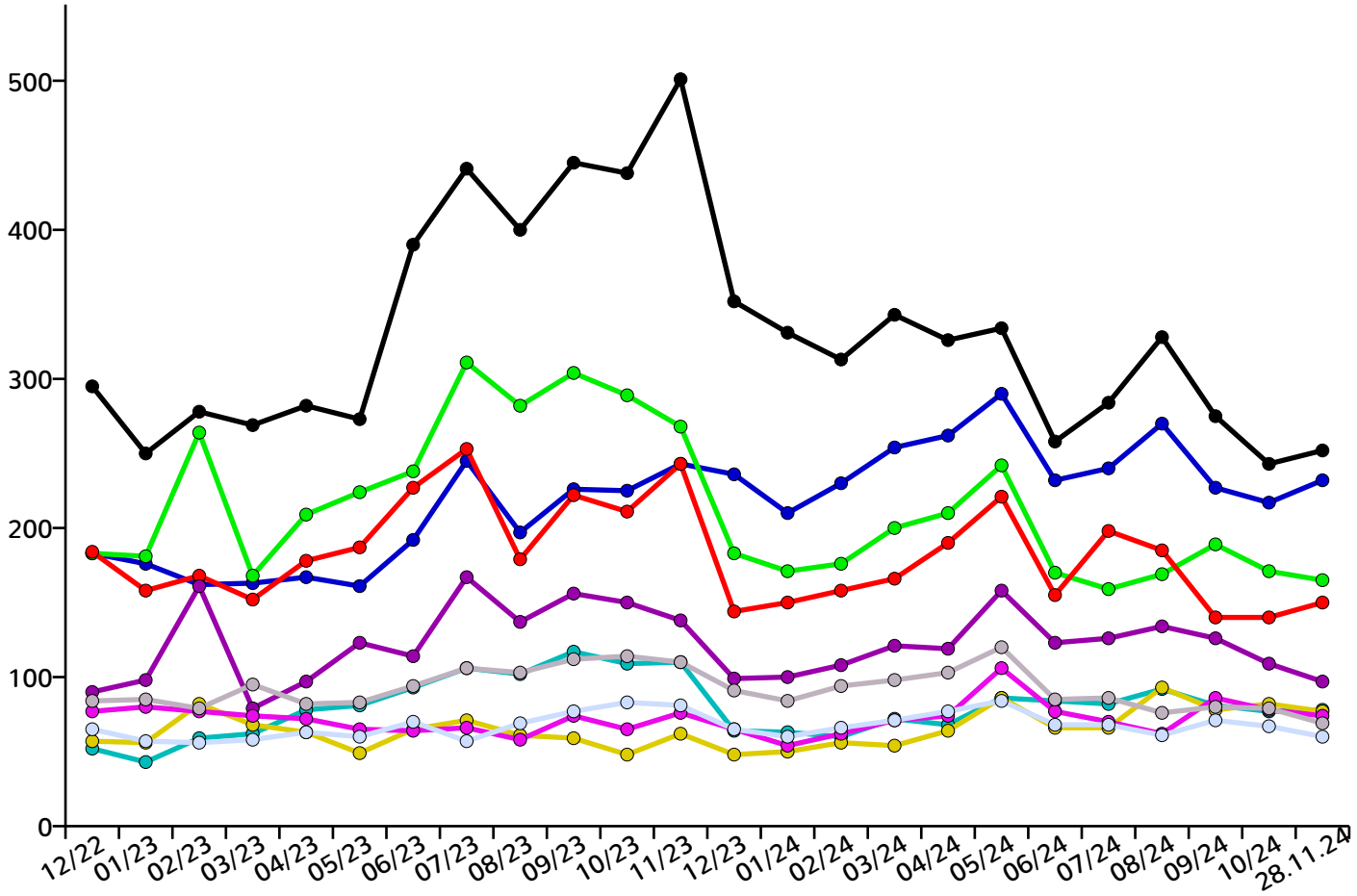

Berufechart: Top 11-20 für Landkreis München und Umgebung

Berufe in der Kraftfahrzeugtechnik – fachlich ausgerichtete Tätigkeiten

Berufe in der Reinigung (ohne Spezialisierung) – Helfer-/Anlerntätigkeiten

Berufe im Vertrieb (außer Informations- und Kommunikationstechnologien) – fachlich ausgerichtete Tätigkeiten

Berufe im Verkauf von Lebensmitteln (ohne Spezialisierung) – fachlich ausgerichtete Tätigkeiten

Berufe in der Bauelektrik – fachlich ausgerichtete Tätigkeiten

Aufsichtskräfte - Erziehung, Sozialarbeit, Heilerziehungspflege

Produktion (allgemein) - Helfer

Maschinen- und Anlagenführer/innen – fachlich ausgerichtete Tätigkeiten

Kassierer/innen und Kartenverkäufer/innen – fachlich ausgerichtete Tätigkeiten

Berufe in der Gesundheits- und Krankenpflege (ohne Spezialisierung) – fachlich ausgerichtete Tätigkeiten

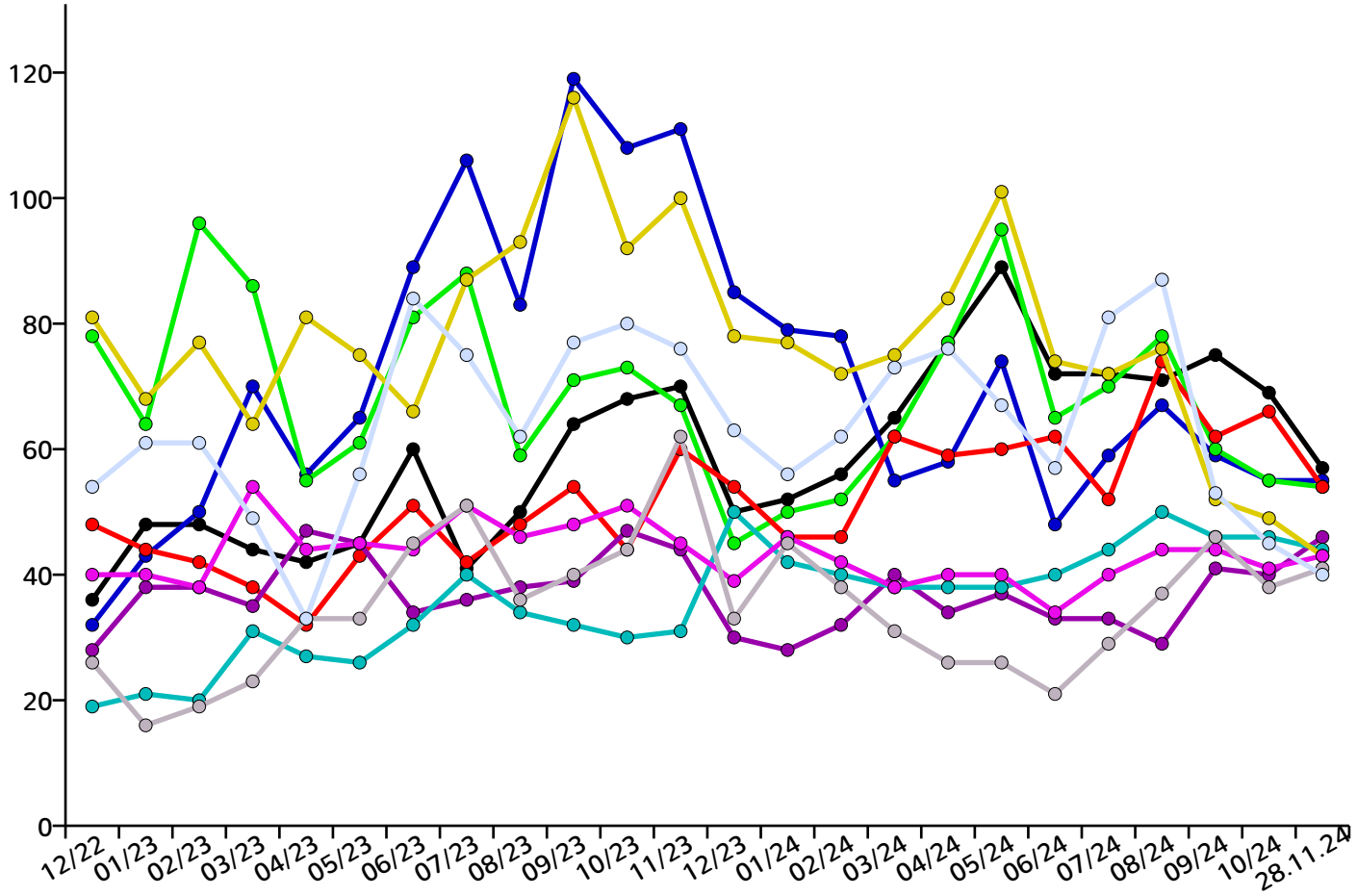

Berufechart: Top 21-30 für Landkreis München und Umgebung

Berufskraftfahrer/innen (Güterverkehr/LKW) – fachlich ausgerichtete Tätigkeiten

Technische Servicekräfte in Wartung und Instandhaltung – fachlich ausgerichtete Tätigkeiten

Berufe im Vertrieb (außer Informations- und Kommunikationstechnologien) – komplexe Spezialistentätigkeiten

Berufe in der kaufmännischen und technischen Betriebswirtschaft (ohne Spezialisierung) – fachlich ausgerichtete Tätigkeiten

Berufe in der Informatik (ohne Spezialisierung) – fachlich ausgerichtete Tätigkeiten

Berufe im Verkauf von Lebensmitteln (sonstige spezifische Tätigkeitsangabe) – fachlich ausgerichtete Tätigkeiten

Kaufleute im Handel (ohne Spezialisierung) – komplexe Spezialistentätigkeiten

Köche/Köchinnen (ohne Spezialisierung) – fachlich ausgerichtete Tätigkeiten

Führungskräfte - Altenpflege

Berufe in der spanenden Metallbearbeitung – fachlich ausgerichtete Tätigkeiten

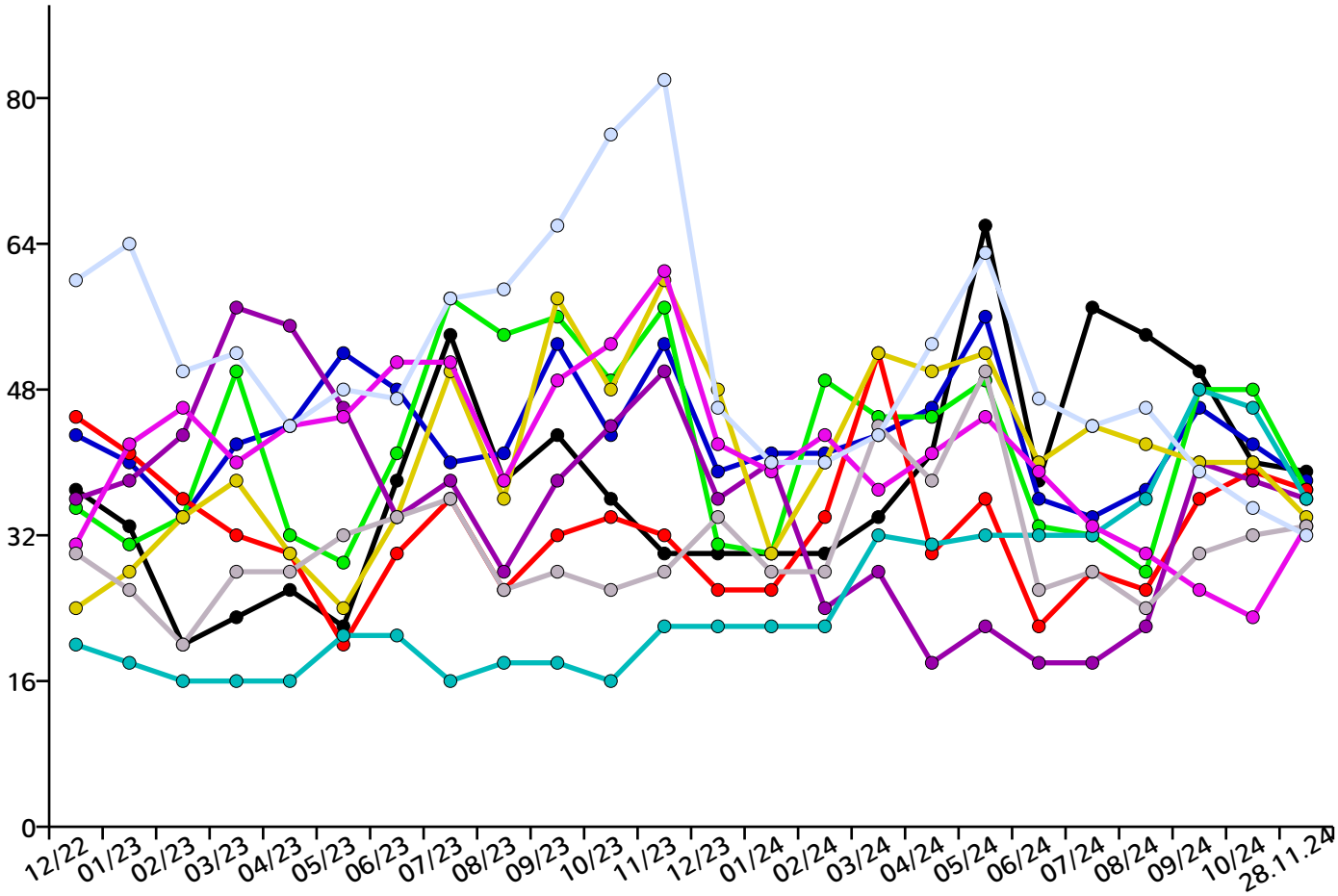

Berufechart: Top 31-40 für Landkreis München und Umgebung

Berufe im Verkauf (ohne Produktspezialisierung) (sonstige spezifische Tätigkeitsangabe) – komplexe Spezialistentätigkeiten

Berufe in der Kinderbetreuung und -erziehung – Helfer-/Anlerntätigkeiten

Berufe in der Sozialarbeit und Sozialpädagogik – komplexe Spezialistentätigkeiten

Führungskräfte - Gesundheits- und Krankenpflege, Rettungsdienst und Geburtshilfe

Ärzte/Ärztinnen (ohne Spezialisierung) – hoch komplexe Tätigkeiten

Aufsichtskräfte - Unternehmensorganisation und -strategie

Technische Servicekräfte in Wartung und Instandhaltung – komplexe Spezialistentätigkeiten

Berufe in der elektrischen Betriebstechnik – fachlich ausgerichtete Tätigkeiten

Berufe in der Sozialarbeit und Sozialpädagogik – hoch komplexe Tätigkeiten

Berufe im Holz-, Möbel- und Innenausbau – fachlich ausgerichtete Tätigkeiten

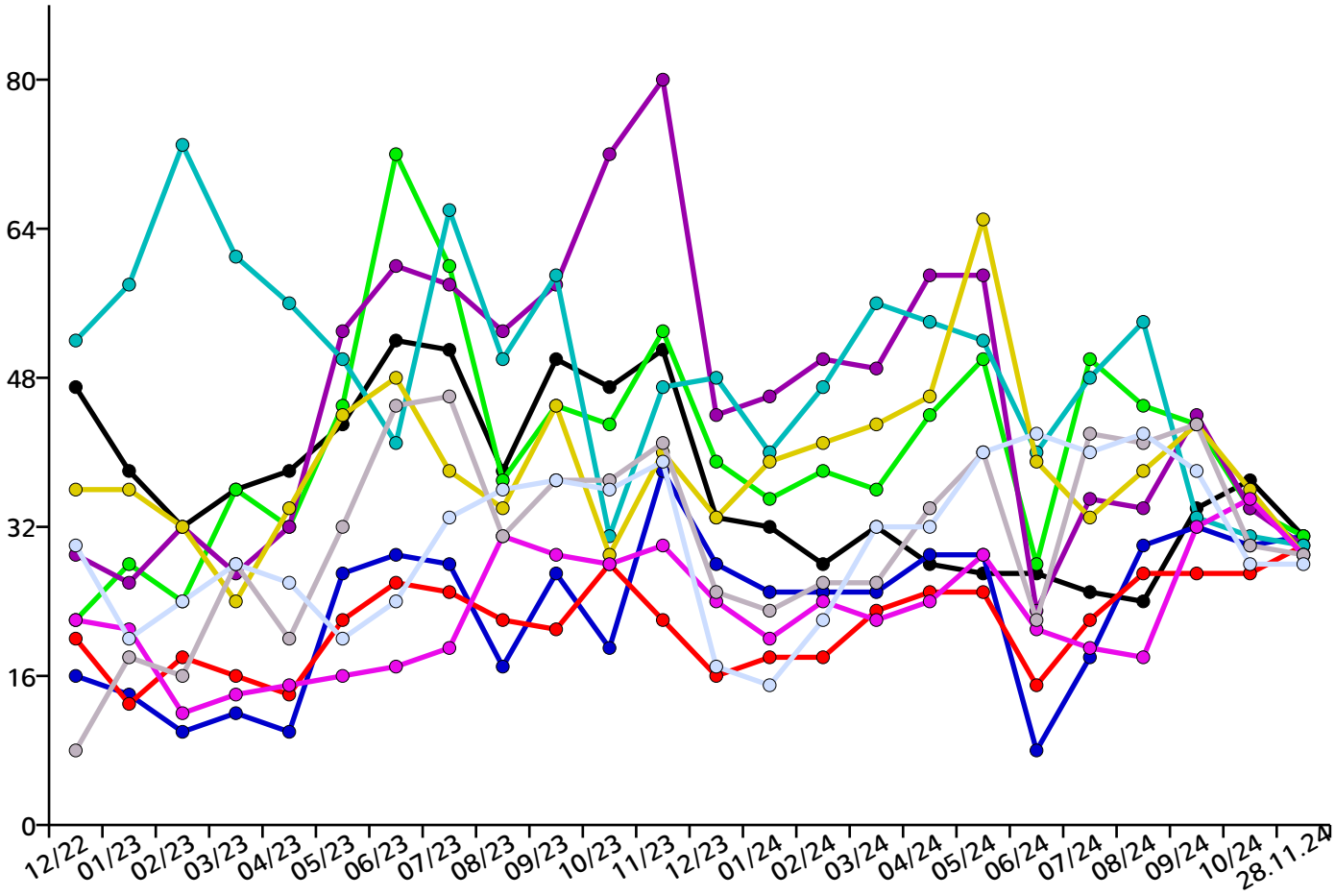

Berufechart: Top 41-50 für Landkreis München und Umgebung

Berufe im Gastronomieservice (ohne Spezialisierung) – fachlich ausgerichtete Tätigkeiten

Berufe in der Land- und Baumaschinentechnik – fachlich ausgerichtete Tätigkeiten

Technische Zeichner/innen – fachlich ausgerichtete Tätigkeiten

Berufe in der Informations- und Telekommunikationstechnik – fachlich ausgerichtete Tätigkeiten

Berufe im Metallbau – fachlich ausgerichtete Tätigkeiten

Köche/Köchinnen (ohne Spezialisierung) – Helfer-/Anlerntätigkeiten

Berufe in der Sanitär-, Heizungs- und Klimatechnik – fachlich ausgerichtete Tätigkeiten

Berufe im Verkauf von Möbeln und Einrichtungsgegenständen – fachlich ausgerichtete Tätigkeiten

Berufe im Verkauf (ohne Produktspezialisierung) – Helfer-/Anlerntätigkeiten

Berufe in Werbung und Marketing – komplexe Spezialistentätigkeiten

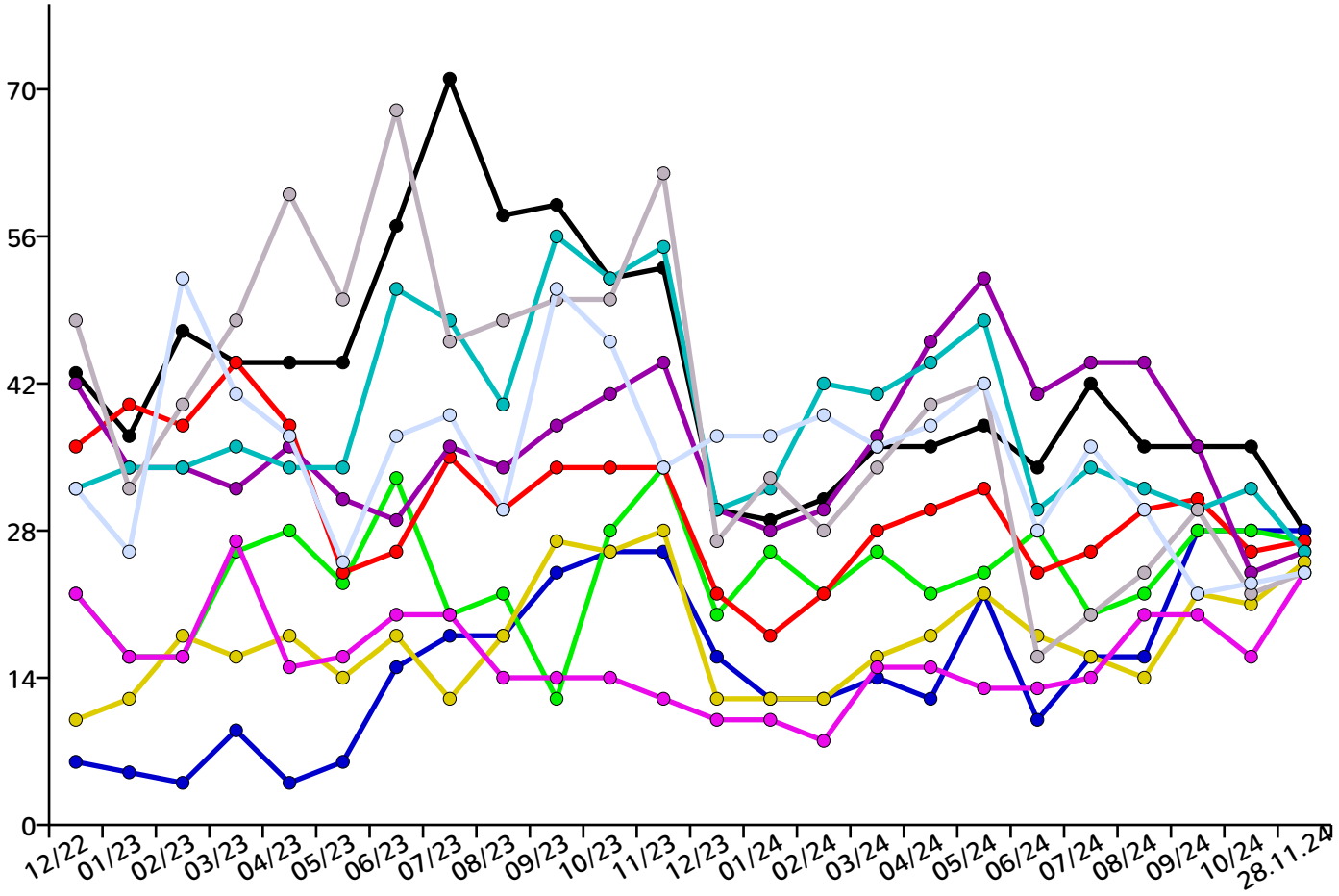

Regionale Verteilung aller Stellen im Landkreis München und Umgebung

Allach-Untermenzing	1650
Altstadt-Lehel	10808
Au-Haidhausen	1597
Aubing-Lochhausen-Langwied	243
Berg am Laim	256
Bogenhausen	495
Feldmoching-Hasenbergl	140
Hadern	324
Laim	1571
Ludwigsvorstadt-Isarvorstadt	366
Maxvorstadt	2126
Milbertshofen-Am Hart	3004
Moosach	897
Neuhausen-Nymphenburg	356
Obergiesing	282
Pasing-Obermenzing	456
Ramersdorf-Perlach	579
Schwabing-Freimann	312
Schwabing-West	66
Schwanthalerhöhe	500
Sendling	970
Sendling-Westpark	0
Thalkirchen-Obersendling-Fürstenried-Forstenried-Solln	401
Trudering-Riem	575
Untergiesing-Harlaching	75
München (ohne PLZ-Zuordnung)	21871

Ansprechpartner

Jobnet.AG
Sitz der Gesellschaft:
Kolonnenstraße 8
10827 Berlin

Internet: www.jobnet.ag
zentrale E-Mail: info@jobnet.ag
zentrale Telefonnummer: +49.30.5770012-0

Hotline:
E-Mail: hotline@jobnet.ag
Deutschland: +49.30.5770012-55
Österreich: +43.1.7481010

Aufsichtsratsvorsitzender:

Vorstand:
Dr. Christoph Wesselmann, cw@jobnet.ag

Handelsregister:
Berlin Charlottenburg
HRB 163211 B

Bankverbindung:
Berliner Volksbank
IBAN: DE33 1009 0000 2518 3210 08
BIC: BEVODEBBXXX

Finanzamt für Körperschaften IV Berlin:
Steuernummer 30/366/32436
Umsatzsteuer-Identifikationsnummer DE 815533417

Bild von Von Rhaessner aus der deutschsprachigen Wikipedia, CC BY-SA 3.0,
https://commons.wikimedia.org/w/index.php?curid=24018235

Rechtliche Hinweise

Die Dateien von dieser Seite dürfen gerne als Datei in unveränderter Form für alle nicht kommerziellen Zwecke kopiert und weitergegeben werden (z.B. per E-Mail). Auch Ausdrucke der Dateien oder Kopien des Ausdrucks der Dateien dürfen weitergegeben und öffentlich ausgelegt werden. Jede Form des Weiterverkaufs oder der technischen Weiternutzung in Datenbanksystemen des hier angebotenen Services oder der angebotenen Inhalte ist untersagt. Die Stellenanzeigen der jobNEWS werden automatisch gesammelt, ausgewertet und verschlagwortet. Daher können wird die Stellenanzeigen nicht einzeln von Hand überprüfen. Wir aktualisieren täglich mehrere Millionen Einträge in unserem System. Es kann in einzelnen Fällen vorkommen, dass die angezeigten Stellenanzeigen nicht der beschriebenen Kategorie oder regionalen Zuordnung entsprechen. Stellenanzeigen können nicht mehr aufrufbar sein, falls sie nicht mehr aktuell sind. jobNEWS ist in Bezug auf den Inhalt und die Darstellung urheberrechtlich geschützt. Die jobNEWS sind ein unverbindlicher Informationsservice und kein verbindlicher Vermittlungsvorschlag im Sinne des SGB II.

Hinweis zur Aktualität der Stellenanzeigen

Die ausgewiesenen Stellenanzeigen werden täglich aktuell zusammengestellt.
Sofern das vorliegende Exemplar des JobIMPULS Berichts bereits älter ist, kann es vorkommen, dass Stellenanzeigen nicht mehr
abrufbar sind, da sie bereits veraltet sind. Bitte rufen Sie unter Ihrem persönlichen Stellenlink die Ihre persönliche Liste mit den tagesaktuellen Stellenanzeigen auf.

Inhalt

Übersicht 2
Aktuelle Stellenangebote 3
Stellenentwicklung 72
Ansprechpartner 78