Landkreis München

Offene Stellen in Bruck/Oberbayern

Aktuell werden 113 offene Stellen in der Stadt/Region Bruck/Oberbayern angeboten.
Am 27./28.11.2024 wurden 7 Stellen neu veröffentlicht.

Praktischer Service für die Jobsuche

Das Jobcenter bietet einen praktischen Service für alle Personen auf Jobsuche: die jobNEWS in der JobZENTRALE. Auf einen Blick wird deutlich, in welchen Bereichen der Arbeitsmarkt welche Potenziale bietet. Für die gesamte Region.

Automatische Recherche

Die JobZENTRALE recherchiert völlig automatisch jeden Tag freie Stellen aus der gesamten Region. Zudem auch freie Ausbildungsplätze. In der Rubrik jobNEWSlokal kann für jeden Ort eine eigene Stellenliste per PDF aufgerufen und ausgedruckt werden.

Inhalt dieser Ausgabe:

Übersicht 2
Aktuelle Stellenangebote 3
Stellenentwicklung 17
Ansprechpartner 23

Ähnliche Stellenanzeigen werden zusammengefasst

Die JobZENTRALE bietet einen besonderen Service: ähnliche Stellenanzeigen werden in Berufsgruppen zusammengefasst. Das erleichtert die Suche enorm, da man alle Stellenanzeigen aus einem ähnlichen Bereich direkt aufrufen kann. Durch den PDF-Ausdruck je Berufsgruppe wird es noch einfacher.

jobNEWSlokal liefert freie Stellen aus folgender Stadt / Region:

Bruck/Oberbayern

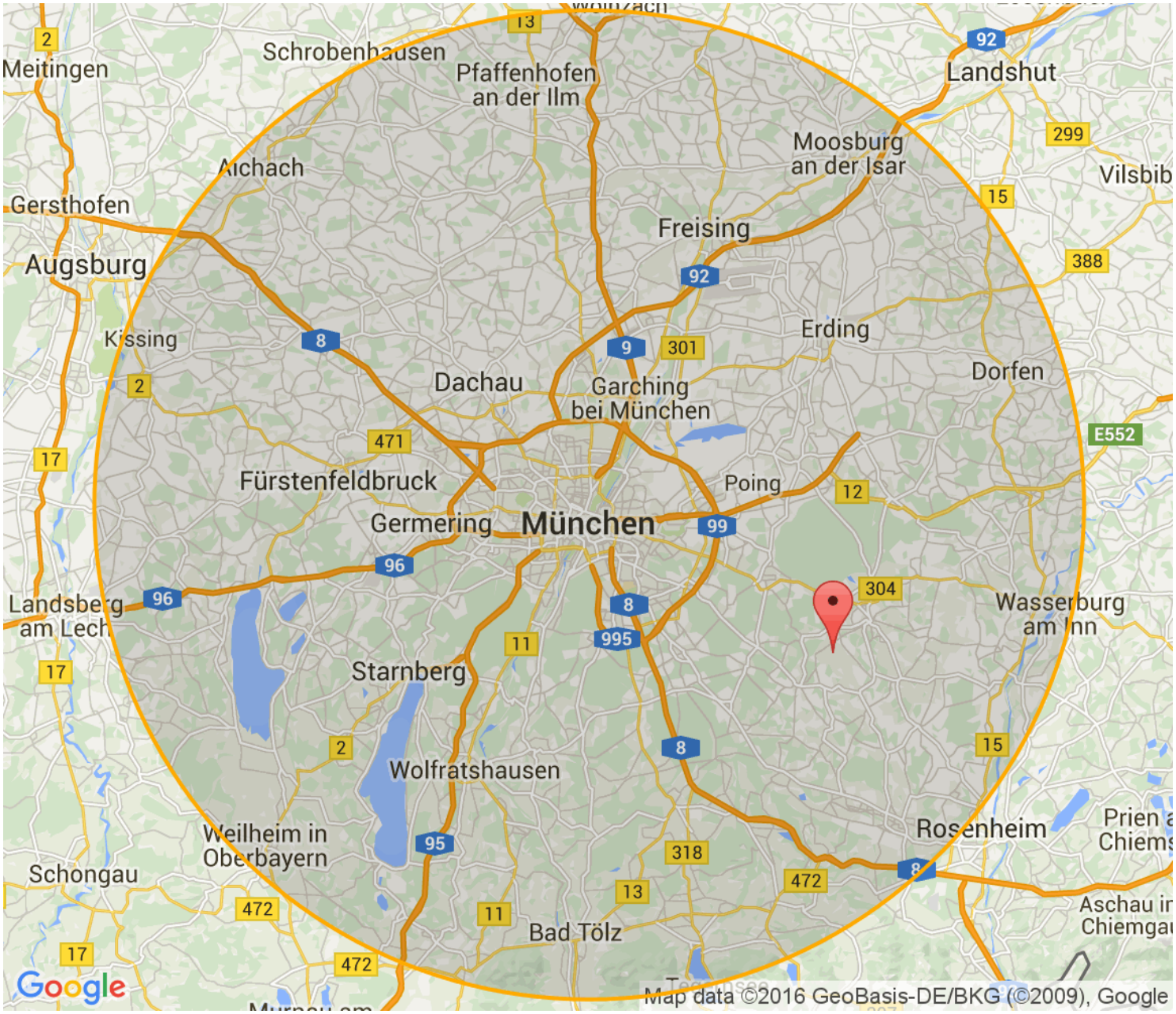

Aktuelle Stellen in Bruck/Oberbayern

Stellen für Spezialisten und Experten . . . 3
Stellen für Fachkräfte . . . 7
Stellen für Helfer:innen . . . 14
Sonstige Stellen . . . 15

Die Stellen sind nach dem Datum der Veröffentlichung sortiert. Die aktuellen Stellen stehen oben. Z = Zeitarbeit. P = Personalberatung/ private Arbeitsvermittlung. G = geringfügige Beschäftigung. A = Ausbildungsplatz.

29 Stellen für Spezialisten und Experten:

1	29.08.2024	**Operator:in** Bruck - ASFINAG Firmenadresse: Rotenturmstraße 05-09, 1011 Wien https://www.jobnews.info/lkm/937254234
2	04.09.2024	**Ausbildung Abteilungsleiter:in Theke** Bruck - Rewe Group Firmenadresse: Domstraße 20, 50668 Köln https://www.jobnews.info/lkm/937254633
3	06.09.2024	**Lehrlinge (all genders) Elektronik (Kommunikationselektronik)** Bruck - Salzburg für Energie, Verkehr und Telekommunikation https://www.jobnews.info/lkm/937380302
4	06.09.2024	**Lehrlinge (all genders) Metalltechnik (Maschinenbautechnik)** Bruck - Salzburg für Energie, Verkehr und Telekommunikation https://www.jobnews.info/lkm/937380310
5	10.09.2024	**Freizeitpädagog_in** Bruck - Volkshilfe Niederösterreich SERVICE MENSCH GmbH https://www.jobnews.info/lkm/937622969
6	26.08.2024	**Lernhilfe-TrainerInnen für Schüler_innen und/oder Lehrlinge aller Schulstufen und Gegenstände** Bruck - Volkshilfe Niederösterreich SERVICE MENSCH GmbH https://www.jobnews.info/lkm/937622978
7	11.08.2024	**LEHRE Allgemeiner Einzelhandel mit Schwerpunkt Non-Food im INTERSPAR-Markt Bruck/Leitha** Bruck - SPAR Österreichische Warenhandels-AG Firmenadresse: Europastraße 3, 5015 Salzburg https://www.jobnews.info/lkm/937623159

29 Stellen für Spezialisten und Experten:

8	10.09.2024	**Logistiker (w/m/d)** Bruck - Pankl Racing Systems AG Firmenadresse: Industriestraße West 4, 8605 Kapfenberg https://www.jobnews.info/lkm/937694422
9	11.09.2024	**Filialleitung (m/w/d)** Bruck - NKD GROUP https://www.jobnews.info/lkm/937694462
10	12.08.2024	**Elementarpädagog:in mit Hortausbildung (Hort Bruck/Mur, 8h)** Bruck - Volkshilfe Österreich https://www.jobnews.info/lkm/937695096
11	11.09.2024	**Elementarpädagog:in mit oder ohne Hortausbildung für unsere Kinderbetreuungseinrichtungen (30 - 40h)** Bruck - Volkshilfe Österreich https://www.jobnews.info/lkm/937743964
12	04.09.2024	**Projektmanager Werkstofftechnik (w/m/d)** Bruck - Pankl Racing Systems AG Firmenadresse: Industriestraße West 4, 8605 Kapfenberg https://www.jobnews.info/lkm/937744161
13	09.09.2024	**Lehre Metalltechnik / Maschinenbautechnik** Bruck - voestalpine AG Firmenadresse: voestalpine-Straße 1, 4020 Linz https://www.jobnews.info/lkm/937804229
14	19.09.2024	**Erfahrene:r Buchhalter:in (m/w/d)** Linz, Graz, Bruck, Leitha, Wolfsberg - BDO Austria GmbH Firmenadresse: Fuhlentwiete 12, 20355 Hamburg https://www.jobnews.info/lkm/939553419
15	11.10.2024	**Diplomierte_r Gesundheits- und Krankenpfleger_in (DGKP) in Bruck an der Leitha** Bruck / Leitha - Volkshilfe Niederösterreich SERVICE MENSCH GmbH https://www.jobnews.info/lkm/940774251
16	11.10.2024	**Technischer Vertrieb (m/w/d) (23268)** Z Bruck/Mur - ACTIEF Personalmanagement Firmenadresse: St. Ruprechter Straße 62, 9020 Klagenfurt https://www.jobnews.info/lkm/940774313

29 Stellen für Spezialisten und Experten:

17	11.10.2024	**CAD/CAM Programmierer (m/w/d) (23270)** Bruck/Mur - ACTIEF Personalmanagement Firmenadresse: St. Ruprechter Straße 62, 9020 Klagenfurt https://www.jobnews.info/lkm/940774318	Z
18	11.10.2024	**Mitarbeiter Einkauf (m/w/d) (23264)** Bruck/Mur - ACTIEF Personalmanagement Firmenadresse: St. Ruprechter Straße 62, 9020 Klagenfurt https://www.jobnews.info/lkm/940774324	Z
19	16.10.2024	**VERTRIEBSPROFI Immobilien (w/m/x)** Bruck/Mürzzuschlag - RE/MAX SMART https://www.jobnews.info/lkm/941144733	
20	06.09.2024	**Lehrlinge (all genders) Elektronik (Kommunikationselektronik)** Bruck an der Glocknerstraße, Salzburg - SALZBURG AG Firmenadresse: Hagenau, 5020 Salzburg https://www.jobnews.info/lkm/940124887	
21	06.09.2024	**Lehrlinge (all genders) Metalltechnik (Maschinenbautechnik)** Bruck an der Glocknerstraße, Salzburg - SALZBURG AG Firmenadresse: Hagenau, 5020 Salzburg https://www.jobnews.info/lkm/940124935	
22	06.11.2024	**Elektromeister:in** Grafing bei München, 85567 - EBERwerk GmbH Co. KG https://www.jobnews.info/lkm/943124252	
23	12.11.2024	**Assistenzärzt*in in SFA für Innere Medizin** Bruck - Steiermärkische Krankenanstaltengesellschaft (KAGes) https://www.jobnews.info/lkm/943559131	
24	13.11.2024	**Verkäufer im Vertrieb (m/w/d)** Bruck an der Glocknerstraße - bofrost* Firmenadresse: Im Tiefen See 71-73, 64293 Darmstadt https://www.jobnews.info/lkm/943563138	
25	13.11.2024	**Gruppenleiter Instandhaltung (m/w/d)** Werk Bruck a.d. Leitha - Bauder Ges.m.b.H. Firmenadresse: Gewerbepark 16, 4052 Ansfelden https://www.jobnews.info/lkm/943635793	

29 Stellen für Spezialisten und Experten:

26	16.10.2024	**Abteilungsleiter:in Verkauf - Non Food II** Bruck - SPAR Österreichische Warenhandels-AG Firmenadresse: Europastraße 3, 5015 Salzburg **https://www.jobnews.info/lkm/943732329**
27	18.11.2024	**Fachärzt*in am Institut für diagnostische und interventionelle Radiologie Standort Bruck** Bruck - KAGes - Steiermärkische Krankenanstaltengesellschaft m.b.H. **https://www.jobnews.info/lkm/943969134**
28	22.11.2024	**Abteilungsleiter:in Theke** Bruck/Grossglockner - BILLA AG Firmenadresse: IZ NÖ-Süd, Straße 3, Object 16, 2355 Wiener Neudorf **https://www.jobnews.info/lkm/944301216**
29	22.11.2024	**Elektrotechniker:in Service (m/w/d)** Bruck an der Glocknerstrasse - din-Sicherheitstechnik GmbH Co KG Firmenadresse: Kotzinastraße 5-7, 4030 Linz **https://www.jobnews.info/lkm/944307959**

58 Stellen für Fachkräfte:

30	09.03.2024	**Ausbildung zum Kaufmann im Einzelhandel (m/w/d)** 85567 Bruck, Grafing bei München, Aiterndorf bei München, Alxing bei München, Dichau bei München, Eichtling bei München, Einharding bei München, Filzhof bei München, Gasteig bei München - E center Singer https://www.jobnews.info/lkm/920962256
31	09.03.2024	**Ausbildung zum Verkäufer (m/w/d)** 85567 Bruck, Grafing bei München, Aiterndorf bei München, Alxing bei München, Dichau bei München, Eichtling bei München, Einharding bei München, Filzhof bei München, Gasteig bei München - E center Singer https://www.jobnews.info/lkm/920969419
32	09.03.2024	**Ausbildung zum Frischespezialist (IHK) (m/w/d)** 85567 Bruck, Grafing bei München, Aiterndorf bei München, Alxing bei München, Dichau bei München, Eichtling bei München, Einharding bei München, Filzhof bei München, Gasteig bei München - E center Singer https://www.jobnews.info/lkm/920981411
33	16.01.2022	**Taxifahrer/in** 85567 Bruck, Oberbayern - http://web.de https://www.jobnews.info/lkm/713740111
34	29.08.2024	**Pflegeassistent*in Pflege Zuhause Bruck an der Leitha Umgebung** Bruck - Caritas Firmenadresse: Karlstraße 40, 79104 Freiburg https://www.jobnews.info/lkm/937180935
35	06.08.2024	**Lehre Lüftungsspengler (m/w/d)** Bruck - Caverion Österreich GmbH. Firmenadresse: Laxenburger Straße 254, 1230 Wien https://www.jobnews.info/lkm/937249147
36	04.09.2024	**Verkäufer/in für Samstags (m/w/d)** Bruck - Action Firmenadresse: Modecenterstraße 17/Obj. 2/5. OG, 1110 Wien https://www.jobnews.info/lkm/937251454
37	06.08.2024	**Lehre als Bäcker:in** Bruck - Maximarkt Handelsgesellschaft m.b.H. https://www.jobnews.info/lkm/937251710
38	04.09.2024	**Samstagskraft (m/w/d)** Bruck - Action Firmenadresse: Modecenterstraße 17/Obj. 2/5. OG, 1110 Wien https://www.jobnews.info/lkm/937251723

58 Stellen für Fachkräfte:

39	06.08.2024	**Lehre als Bäcker:in** Bruck - SPAR Österreichische Warenhandels-AG Firmenadresse: Europastraße 3, 5015 Salzburg https://www.jobnews.info/lkm/937251925
40	01.09.2024	**Verkaufsmitarbeiter/in (m/w/d)** Bruck - Action Firmenadresse: Modecenterstraße 17/Obj. 2/5. OG, 1110 Wien https://www.jobnews.info/lkm/937254038
41	05.09.2024	**Mitarbeiter Service (m/w/d)** Bruck - McDonald's Firmenadresse: Campus 21, Liebermannstraße A01601, 2345 Brunn am Gebirge https://www.jobnews.info/lkm/937254209
42	06.08.2024	**Lehre als Fleischfachverkäufer:in in der maxi.fleischtheke** Bruck - Maximarkt Handelsgesellschaft m.b.H. https://www.jobnews.info/lkm/937254337
43	06.08.2024	**Lehre als Feinkostfachverkäufer:in** Bruck - Maximarkt Handelsgesellschaft m.b.H. https://www.jobnews.info/lkm/937254543
44	06.08.2024	**Lehre als Feinkostfachverkäufer:in** Bruck - SPAR Österreichische Warenhandels-AG Firmenadresse: Europastraße 3, 5015 Salzburg https://www.jobnews.info/lkm/937254742
45	06.08.2024	**Lehre als Fleischfachverkäufer:in in der maxi.fleischtheke** Bruck - SPAR Österreichische Warenhandels-AG Firmenadresse: Europastraße 3, 5015 Salzburg https://www.jobnews.info/lkm/937254748
46	05.09.2024	**Fahrzeug-Disponent (m/w/d)** Bruck - RWA Raiffeisen Ware Austria Aktiengesellschaft Firmenadresse: Raiffeisenstraße 1, 2100 Korneuburg https://www.jobnews.info/lkm/937623017
47	03.09.2024	**Mitarbeiter Service in Teilzeit (m/w/d)** Bruck - McDonald's Firmenadresse: Campus 21, Liebermannstraße A01601, 2345 Brunn am Gebirge https://www.jobnews.info/lkm/937623086

58 Stellen für Fachkräfte:

48	06.09.2024	**Hausverwaltungsassistent TZ oder VZ (m/w/d)** Bruck - Otti Personal Management KG Firmenadresse: Köllnerhofgasse 5/11, 1010 Wien https://www.jobnews.info/lkm/937623130
49	06.09.2024	**VERKÄUFER:IN (m/w/d) TEILZEIT (20 Std) – 2460 Bruck an der Leitha** Bruck - JYSK (Germany) https://www.jobnews.info/lkm/937623164
50	11.08.2024	**LEHRE Einzelhandel mit Schwerpunkt Lebensmittel im INTERSPAR-Markt Bruck/Leitha** Bruck - SPAR Österreichische Warenhandels-AG Firmenadresse: Europastraße 3, 5015 Salzburg https://www.jobnews.info/lkm/937623207
51	11.08.2024	**LEHRE Feinkostfachverkäufer:in mit Schwerpunkt Brot, Käse Fisch im INTERSPAR-Markt Bruck/Leitha** Bruck - SPAR Österreichische Warenhandels-AG Firmenadresse: Europastraße 3, 5015 Salzburg https://www.jobnews.info/lkm/937623226
52	26.08.2024	**Foto Handy Fachverkäufer*in - Ausbildung (m/w/d)** Bruck - Hartlauer Handelsgesellschaft m.b.H. Firmenadresse: Untermarkt 2, 6600 Marktgemeinde Reutte https://www.jobnews.info/lkm/937623267
53	10.09.2024	**Mitarbeiter Wachdienst (m/w/d)** Bruck - Securitas Firmenadresse: Potsdamer Straße 88, 10785 Berlin https://www.jobnews.info/lkm/937635255
54	11.09.2024	**Mitarbeiter Wachdienst (m/w/d) - Bruck an der Mur - Vollzeit** Bruck - Securitas Firmenadresse: Potsdamer Straße 88, 10785 Berlin https://www.jobnews.info/lkm/937694174
55	12.08.2024	**Lehre als Einzelhandelskauffrau/-mann Lebensmittel** Bruck - SPAR Österreichische Warenhandels-AG Firmenadresse: Europastraße 3, 5015 Salzburg https://www.jobnews.info/lkm/937694828
56	12.08.2024	**Lehre als Einzelhandelskauffrau/-mann Non Food** Bruck - SPAR Österreichische Warenhandels-AG Firmenadresse: Europastraße 3, 5015 Salzburg https://www.jobnews.info/lkm/937695054

58 Stellen für Fachkräfte:

57	11.09.2024	**Mitarbeiter Wachdienst (m/w/d) - Bruck an der Mur - Teilzeit** Bruck - Securitas Firmenadresse: Potsdamer Straße 88, 10785 Berlin https://www.jobnews.info/lkm/937695065	
58	19.09.2024	**Fachkraft (m/w/d) Lagerlogistik (Fachkraft - Lagerlogistik)** 85567 Bruck, Oberbayern - Trenkwalder Personaldienste GmbH Firmenadresse: Rennweg 97-99, Kern 8, 1030 Wien https://www.jobnews.info/lkm/938806557	Z
59	19.09.2024	**Lagermitarbeiter (m/w/d) (Lager- und Transportarbeiter/in)** 85567 Bruck, Oberbayern - Trenkwalder Personaldienste GmbH Firmenadresse: Rennweg 97-99, Kern 8, 1030 Wien https://www.jobnews.info/lkm/938806615	Z
60	04.09.2024	**CNC - Fräser (m/w) in Vollzeit (CNC-Fräser/in)** 85567 Bruck, Oberbayern - MFP-3D Innovations GmbH https://www.jobnews.info/lkm/938935093	
61	26.09.2024	**Erzieher (m/w/d) (Erzieher/in)** 85567 Bruck, Oberbayern - Pflegewerk GmbH Firmenadresse: Martinstraße 4, 73728 Esslingen https://www.jobnews.info/lkm/939564640	Z
62	09.10.2024	**Bürofachkraft für die Hausverwaltung** Bruck am Zillertal - Pühringer Hausverw. Immob.GmbH Co KG Firmenadresse: Dorf 9, 6275 Stumm https://www.jobnews.info/lkm/940531446	
63	11.10.2024	**Mitarbeiter Service (m/w/d)** A-2460 Bruck/Leitha - TOP https://www.jobnews.info/lkm/940774232	
64	11.10.2024	**Beifahrer*in** Bruck/Glocknerstraße - Kröswang GmbH https://www.jobnews.info/lkm/940774298	
65	11.10.2024	**LKW-Fahrer*in im Nahverkehr** Bruck/Glocknerstraße - Kröswang GmbH https://www.jobnews.info/lkm/940774301	
66	11.10.2024	**Zerspanungstechniker CNC-Dreher (m/w/d) (23265)** Bruck/Mur - ACTIEF Personalmanagement Firmenadresse: St. Ruprechter Straße 62, 9020 Klagenfurt https://www.jobnews.info/lkm/940774315	Z

58 Stellen für Fachkräfte:

67	11.10.2024	**Zerspanungstechniker CNC-Fräsetechniker (m/w/d) (23263)** Bruck/Mur - ACTIEF Personalmanagement Firmenadresse: St. Ruprechter Straße 62, 9020 Klagenfurt https://www.jobnews.info/lkm/940774321	Z
68	11.10.2024	**Zerspanungstechniker (m/w/d) (18392)** Bruck a. d. Mur - ACTIEF Personalmanagement Firmenadresse: St. Ruprechter Straße 62, 9020 Klagenfurt https://www.jobnews.info/lkm/940774554	Z
69	17.10.2024	**Maschinen- und Anlagenführer/-in (Metall- und Kunststofftechnik)** Bruck - ZBG Zerspanungstechnik Bruck GmbH https://www.jobnews.info/lkm/941386215	
70	17.10.2024	**Industriemechaniker/-in (Feingerätebau)** Bruck - ZBG Zerspanungstechnik Bruck GmbH https://www.jobnews.info/lkm/941388101	
71	23.10.2024	**Verkäufer:in im Feinkostbereich** Bruck an der Glocknerstraße - Maximarkt Handelsgesellschaft m.b.H. https://www.jobnews.info/lkm/941889643	
72	06.11.2024	**Bierfahrer / Kraftfahrer (m/w/d)** Grafing bei München, 85567 - Wildbräu Grafing GmbH https://www.jobnews.info/lkm/943123426	
73	06.11.2024	**Ausbildung zum Verkäufer (m/w/d)** Grafing bei München, 85567 - Norma Lebensmitelfilialbetrieb Stiftung Co. KG https://www.jobnews.info/lkm/943124576	
74	06.11.2024	**Laborant (m/w/d) Bioanalytik** Grafing bei München, Bayern, 85567 - NUVISAN https://www.jobnews.info/lkm/943124682	
75	11.11.2024	**KFZ-Mechaniker (m/w/d)** Bruck in der Oberpfalz - ICR Industrial Car Repair GmbH https://www.jobnews.info/lkm/943430044	
76	12.11.2024	**Mitarbeiter:in Kassa** Bruck an der Glocknerstrasse - Maximarkt Handelsgesellschaft m.b.H. https://www.jobnews.info/lkm/943506859	
77	13.11.2024	**Lehrling Bürokauffrau/-mann** Bruck - Steiermärkische Krankenanstaltengesellschaft (KAGes) https://www.jobnews.info/lkm/943559137	

58 Stellen für Fachkräfte:

78	06.11.2024	**Mitarbeiter:in Verkauf Feinkost - Lagerhaus - Eurospar Bruck/Leitha - 35 Std.** Bruck - SPAR Österreichische Warenhandels-AG Firmenadresse: Europastraße 3, 5015 Salzburg https://www.jobnews.info/lkm/943732841
79	07.11.2024	**Lehre Einzelhandel - Digitaler Verkauf** Bruck - Deichmann GmbH Firmenadresse: Modecenterstr. 22/Tricore Office 4/Top 602, 1030 Wien https://www.jobnews.info/lkm/943732882
80	15.11.2024	**Verkäuferin / Quereinsteigerin (gn*) 15 Std./Woche** Bruck - Ernsting's family Firmenadresse: Hugo-Ernsting-Platz 1, 48653 Coesfeld-Lette https://www.jobnews.info/lkm/943756439
81	22.11.2024	**CNC Zerspanungstechniker (m/w/d)** Bruck/Mur - Baier GmbH Firmenadresse: Am Regenbach 5a, 01665 Klipphausen https://www.jobnews.info/lkm/944314613
82	25.11.2024	**Monteur:in Netzbetrieb Außenstelle Bruck** Bruck - Energie Steiermark AG https://www.jobnews.info/lkm/944521936
83	25.11.2024	**Mitarbeiter Qualitätssicherung (m/w/d) - CNC Zerspanungstechniker bzw. HTL Maschinenbau** Bruck/Mur - Baier GmbH Firmenadresse: Am Regenbach 5a, 01665 Klipphausen https://www.jobnews.info/lkm/944600073
84	27.11.2024	**Bäcker:in für unsere maxi.backstube** Bruck a. d. Glocknerstraße - SPAR Österreichische Warenhandels-AG Firmenadresse: Europastraße 3, 5015 Salzburg https://www.jobnews.info/lkm/944674934
85	27.11.2024	**Geringfügig: Verkaufstalent für Markttage** Bruck a. d. Glocknerstraße - SPAR Österreichische Warenhandels-AG Firmenadresse: Europastraße 3, 5015 Salzburg https://www.jobnews.info/lkm/944674945
86	27.11.2024	**Koch/Köchin für unser maxi.restaurant** Bruck an der Glocknerstraße - SPAR Österreichische Warenhandels-AG Firmenadresse: Europastraße 3, 5015 Salzburg https://www.jobnews.info/lkm/944674954

58 Stellen für Fachkräfte:

87	27.11.2024	**Lehre Bäcker:in** Bruck a. d. Glocknerstraße - SPAR Österreichische Warenhandels-AG Firmenadresse: Europastraße 3, 5015 Salzburg **https://www.jobnews.info/lkm/944674956**

9 Stellen für Helfer:innen:

88	03.01.2023	**Produktionsmitarbeiter für Kaffee (m/w/d)** 85567 Bruck, Oberbayern - Loewe Zeitarbeit GmbH https://www.jobnews.info/lkm/856245357	Z
89	11.09.2024	**Kinderbetreuer:in (20-30h)** Bruck - Volkshilfe Österreich https://www.jobnews.info/lkm/937729771	
90	11.10.2024	**Mitarbeiter Küche (m/w/d)** A-2460 Bruck/Leitha - McDonald's Firmenadresse: Campus 21, Liebermannstraße A01601, 2345 Brunn am Gebirge https://www.jobnews.info/lkm/940774247	
91	11.10.2024	**Mitarbeiter:in in der Zeitungszustellung** Bruck/Mur - Accura Logistik GmbH https://www.jobnews.info/lkm/940774442	
92	11.10.2024	**Produktionsmitarbeiter (m/w/d) (16817)** Bruck a. d. Mur - ACTIEF Personalmanagement Firmenadresse: St. Ruprechter Straße 62, 9020 Klagenfurt https://www.jobnews.info/lkm/940774556	Z
93	16.10.2024	**Lagerarbeiter mit Staplerschein (m/w/d)** Bruck - TTI Personaldienstleistung GmbH Co KG Firmenadresse: Lieblgasse 3 / Top A, 1220 Wien,Donaustadt https://www.jobnews.info/lkm/943733074	Z
94	27.11.2024	**Mitarbeiter:in Kassa für unser maxi.restaurant** Bruck a.d.Glkstr. - Maximarkt Handelsgesellschaft m.b.H. https://www.jobnews.info/lkm/944674099	
95	27.11.2024	**Bäckergehilf(e)in für unsere maxi.backstube** Bruck a. d. Glocknerstraße - SPAR Österreichische Warenhandels-AG Firmenadresse: Europastraße 3, 5015 Salzburg https://www.jobnews.info/lkm/944674937	
96	27.11.2024	**Küchengehilf(e):in für unser maxi.restaurant** Bruck a. d. Glocknerstraße - SPAR Österreichische Warenhandels-AG Firmenadresse: Europastraße 3, 5015 Salzburg https://www.jobnews.info/lkm/944674955	

17 sonstige Stellen:

97	29.08.2024	**Mitarbeiter*** Bruck - Psychosoziale Zentren https://www.jobnews.info/lkm/937180949
98	30.08.2024	**Casino Mitarbeiter (m/w/d)** Bruck - PA Entertainment Automaten https://www.jobnews.info/lkm/937251896
99	02.09.2024	**Nachwuchsführungskraft (m/w/d)** Bruck - McDonald's Firmenadresse: Campus 21, Liebermannstraße A01601, 2345 Brunn am Gebirge https://www.jobnews.info/lkm/937623036
100	10.09.2024	**Mitarbeiter im Ersatzteilmanagement (m/w/d)** Bruck - Innofreight https://www.jobnews.info/lkm/937694420
101	11.09.2024	**Trainer:in Kaufmännischer Bereich auf Honorarbasis** Bruck - BBRZ Österreich https://www.jobnews.info/lkm/937694435
102	11.09.2024	**Waggontechniker:in (m/w/d)** Bruck - Innofreight https://www.jobnews.info/lkm/937743955
103	05.09.2024	**Teamfähige:r Logopäd:in # ganzheitlichetherapie** Bruck a.d. Glocknerstraße - Diakoniewerk Salzburg https://www.jobnews.info/lkm/940123696
104	05.09.2024	**Mitarbeiter:in Netzerrichtung** Bruck an der Glocknerstraße - SALZBURG AG Firmenadresse: Hagenau, 5020 Salzburg https://www.jobnews.info/lkm/940124120
105	22.10.2024	**Bauaufsicht spartenintegriert (all genders)** Bruck an der Glocknerstraße - Salzburg AG für Energie, Verkehr und Telekommunikation https://www.jobnews.info/lkm/941769209
106	25.10.2024	**Bauaufsicht spartenintegriert (all genders)** Bruck an der Glocknerstraße - SALZBURG AG Firmenadresse: Hagenau, 5020 Salzburg https://www.jobnews.info/lkm/942113507

17 sonstige Stellen:

107	24.10.2024	**Mitarbeiter:in Netzerrichtung** Bruck an der Glocknerstraße - Salzburg AG für Energie, Verkehr und Telekommunikation https://www.jobnews.info/lkm/942180556
108	06.11.2024	**Zahnmedizinische Fachassistenz (m/w/d)** Grafing bei München, 85567 - Kieferorthopädische Praxis Dr. Monika Schüller https://www.jobnews.info/lkm/943123316
109	06.11.2024	**Pflegeberater (m/w/d) Minijob oder freiberuflich gesucht** Grafing bei München, 85567 - Medicals Direct Deutschland GmbH https://www.jobnews.info/lkm/943123972
110	06.11.2024	**Group Head (m/f/d) In Vitro PK** Grafing bei München, Bayern, 85567 - NUVISAN https://www.jobnews.info/lkm/943124669
111	19.11.2024	**Angestellter im Außendienst (m/w/d)** Bruck an der Glocknerstraße - bofrost* Firmenadresse: Im Tiefen See 71-73, 64293 Darmstadt https://www.jobnews.info/lkm/944151260
112	20.11.2024	**DGKP im Herzkatheterlabor am Standort Bruck** Bruck - KAGes - Steiermärkische Krankenanstaltengesellschaft m.b.H. https://www.jobnews.info/lkm/944166554
113	22.11.2024	**Berufsbildende mittlere Schule oder Lehrabschluss? Das Finanzamt Österreich sucht Verstärkung in Bruck a.d. Leitha!** Bruck a.d. Leitha - DS Bruck Eisenstadt Oberwart https://www.jobnews.info/lkm/944272171

Stellenentwicklung in den letzten 24 Monaten

Berufechart: Top 1-10 für Landkreis München und Umgebung

Berufe im Verkauf (ohne Produktspezialisierung) – fachlich ausgerichtete Tätigkeiten

Berufe in der Kinderbetreuung und -erziehung – fachlich ausgerichtete Tätigkeiten

Berufe in der Lagerwirtschaft – fachlich ausgerichtete Tätigkeiten

Büro- und Sekretariatskräfte (ohne Spezialisierung) – fachlich ausgerichtete Tätigkeiten

Berufe in der Lagerwirtschaft – Helfer-/Anlerntätigkeiten

Kranführer/innen, Aufzugsmaschinisten und Bediener/innen verwandter Hebeeinrichtungen – Helfer-/Anlerntätigkeiten

Berufe in der Buchhaltung – komplexe Spezialistentätigkeiten

Berufe in der Maschinenbau- und Betriebstechnik (ohne Spezialisierung) – komplexe Spezialistentätigkeiten

Berufe in der Maschinenbau- und Betriebstechnik (ohne Spezialisierung) – fachlich ausgerichtete Tätigkeiten

Berufe in der Mechatronik – fachlich ausgerichtete Tätigkeiten

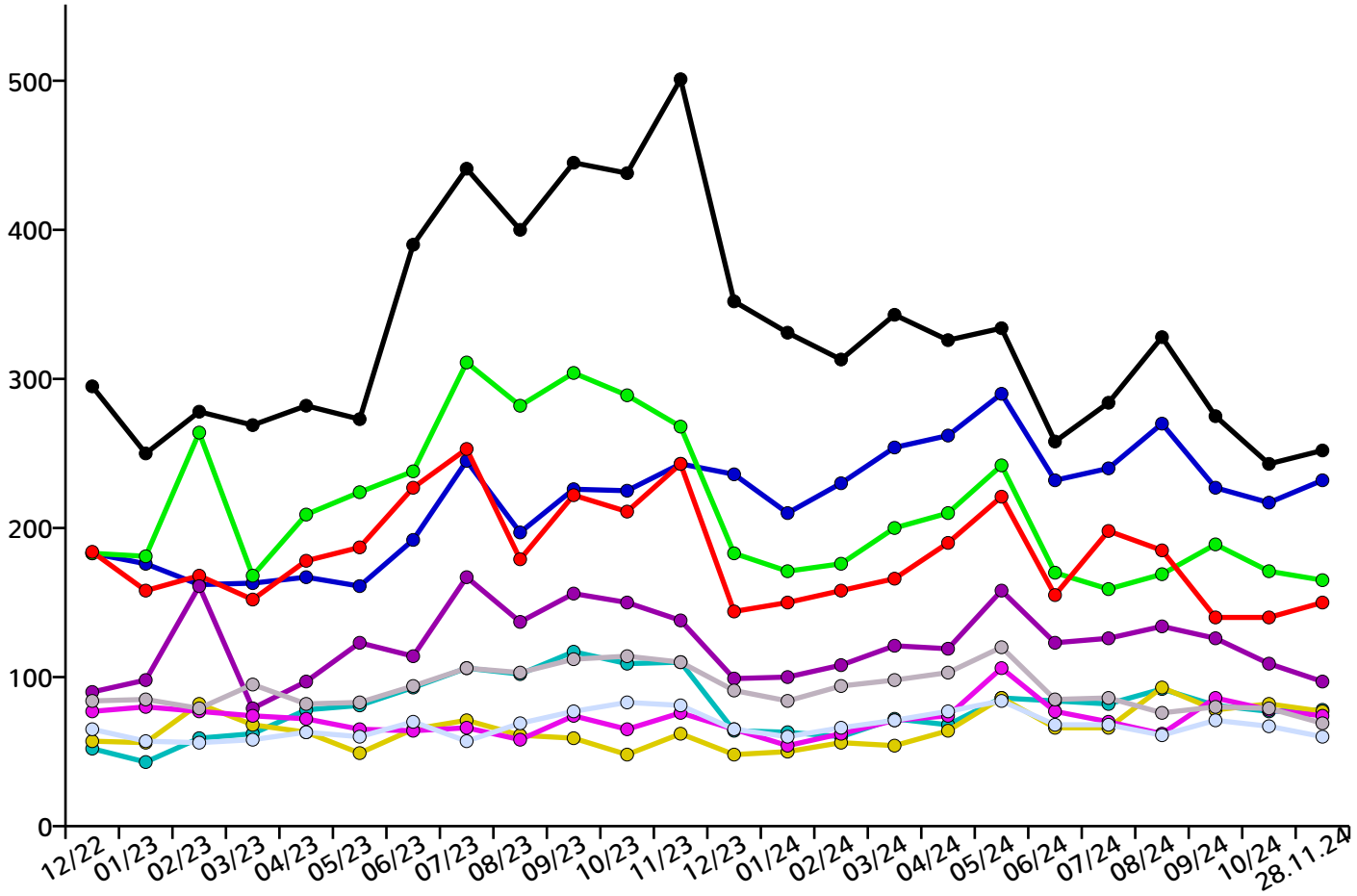

Berufechart: Top 11-20 für Landkreis München und Umgebung

Berufe in der Kraftfahrzeugtechnik – fachlich ausgerichtete Tätigkeiten

Berufe in der Reinigung (ohne Spezialisierung) – Helfer-/Anlerntätigkeiten

Berufe im Vertrieb (außer Informations- und Kommunikationstechnologien) – fachlich ausgerichtete Tätigkeiten

Berufe im Verkauf von Lebensmitteln (ohne Spezialisierung) – fachlich ausgerichtete Tätigkeiten

Berufe in der Bauelektrik – fachlich ausgerichtete Tätigkeiten

Aufsichtskräfte - Erziehung, Sozialarbeit, Heilerziehungspflege

Produktion (allgemein) - Helfer

Maschinen- und Anlagenführer/innen – fachlich ausgerichtete Tätigkeiten

Kassierer/innen und Kartenverkäufer/innen – fachlich ausgerichtete Tätigkeiten

Berufe in der Gesundheits- und Krankenpflege (ohne Spezialisierung) – fachlich ausgerichtete Tätigkeiten

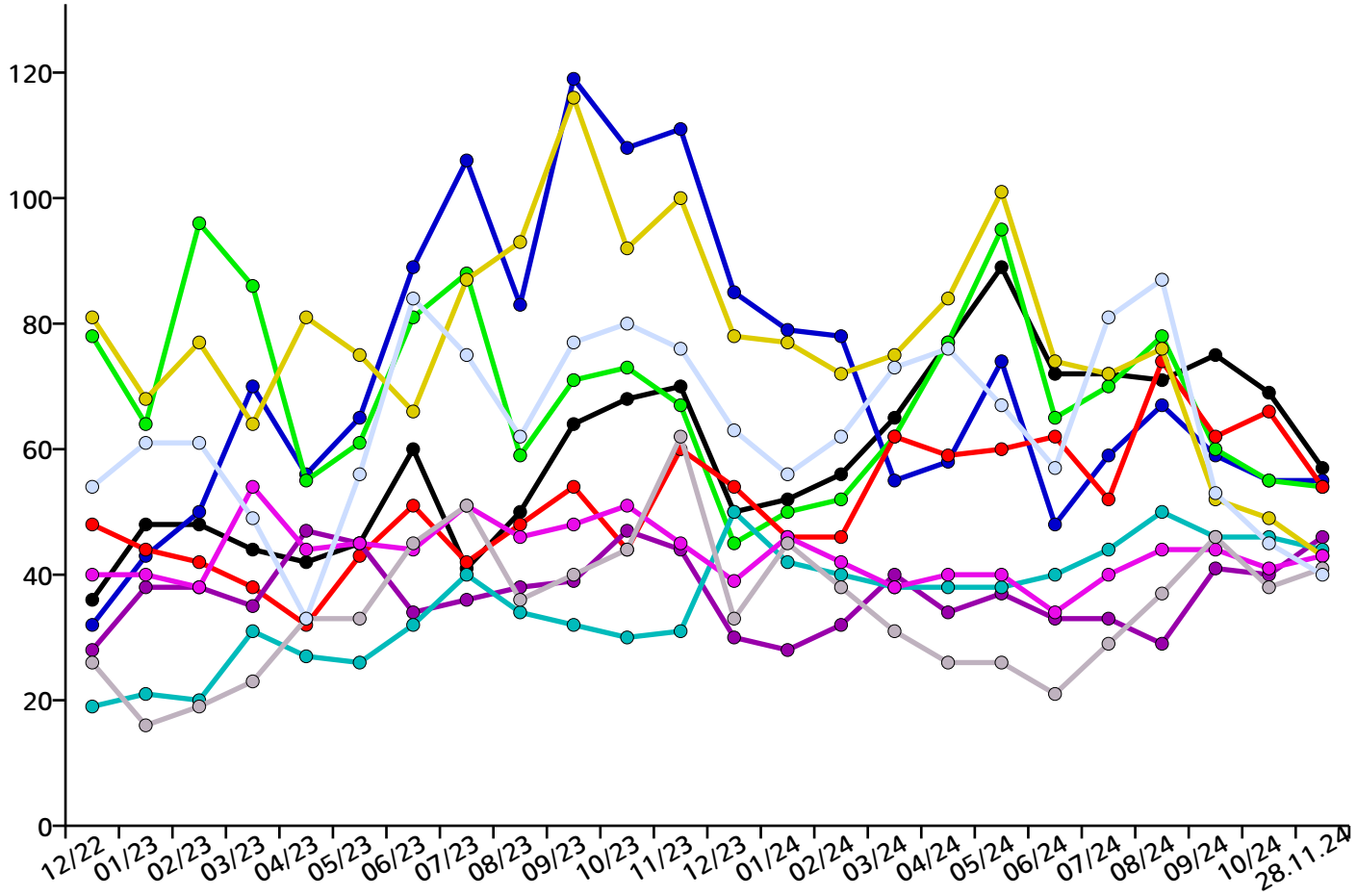

Berufechart: Top 21-30 für Landkreis München und Umgebung

Berufskraftfahrer/innen (Güterverkehr/LKW) – fachlich ausgerichtete Tätigkeiten

Technische Servicekräfte in Wartung und Instandhaltung – fachlich ausgerichtete Tätigkeiten

Berufe im Vertrieb (außer Informations- und Kommunikationstechnologien) – komplexe Spezialistentätigkeiten

Berufe in der kaufmännischen und technischen Betriebswirtschaft (ohne Spezialisierung) – fachlich ausgerichtete Tätigkeiten

Berufe in der Informatik (ohne Spezialisierung) – fachlich ausgerichtete Tätigkeiten

Berufe im Verkauf von Lebensmitteln (sonstige spezifische Tätigkeitsangabe) – fachlich ausgerichtete Tätigkeiten

Kaufleute im Handel (ohne Spezialisierung) – komplexe Spezialistentätigkeiten

Köche/Köchinnen (ohne Spezialisierung) – fachlich ausgerichtete Tätigkeiten

Führungskräfte - Altenpflege

Berufe in der spanenden Metallbearbeitung – fachlich ausgerichtete Tätigkeiten

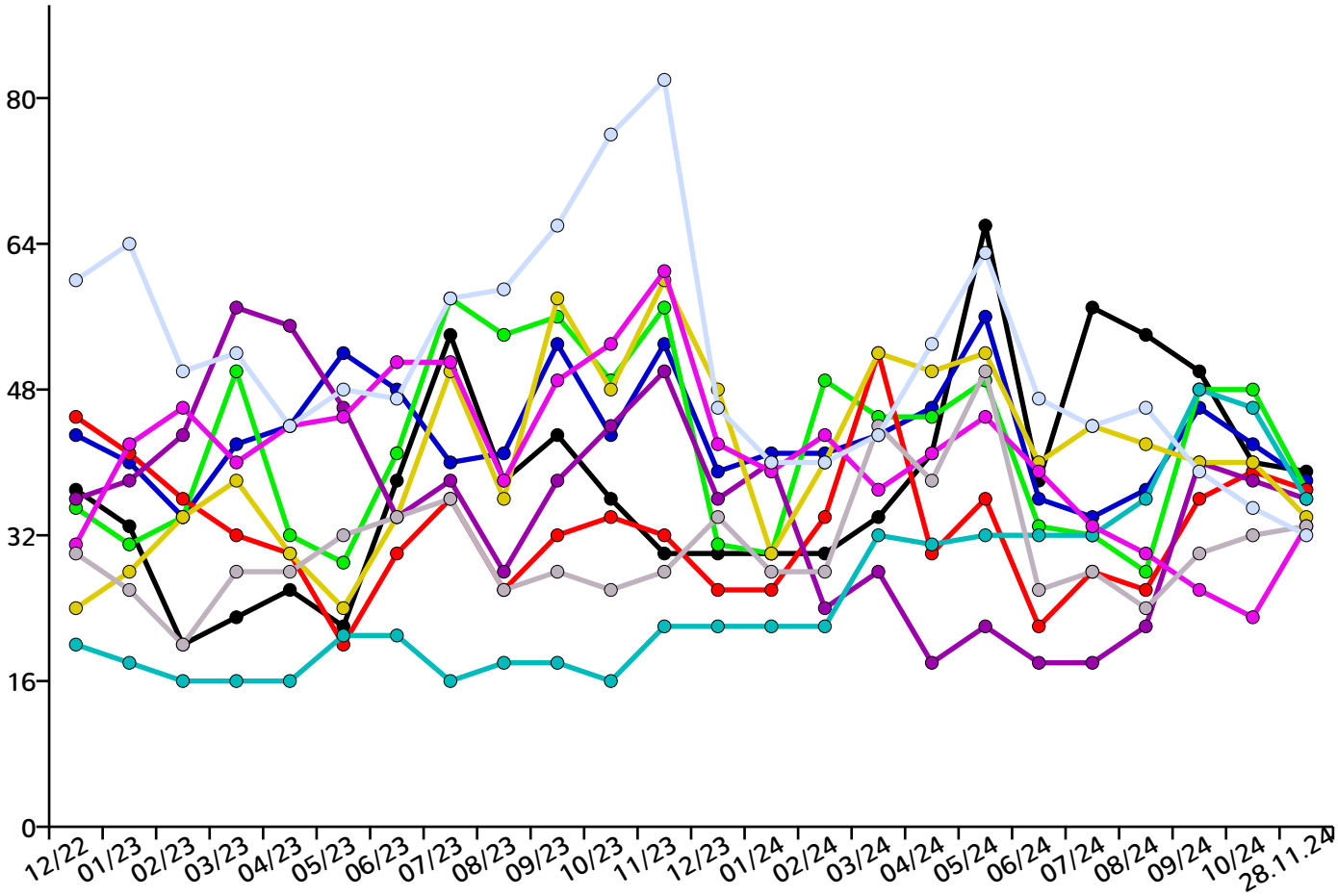

Berufechart: Top 31-40 für Landkreis München und Umgebung

Berufe im Verkauf (ohne Produktspezialisierung) (sonstige spezifische Tätigkeitsangabe) – komplexe Spezialistentätigkeiten

Berufe in der Kinderbetreuung und -erziehung – Helfer-/Anlerntätigkeiten

Berufe in der Sozialarbeit und Sozialpädagogik – komplexe Spezialistentätigkeiten

Führungskräfte - Gesundheits- und Krankenpflege, Rettungsdienst und Geburtshilfe

Ärzte/Ärztinnen (ohne Spezialisierung) – hoch komplexe Tätigkeiten

Aufsichtskräfte - Unternehmensorganisation und -strategie

Technische Servicekräfte in Wartung und Instandhaltung – komplexe Spezialistentätigkeiten

Berufe in der elektrischen Betriebstechnik – fachlich ausgerichtete Tätigkeiten

Berufe in der Sozialarbeit und Sozialpädagogik – hoch komplexe Tätigkeiten

Berufe im Holz-, Möbel- und Innenausbau – fachlich ausgerichtete Tätigkeiten

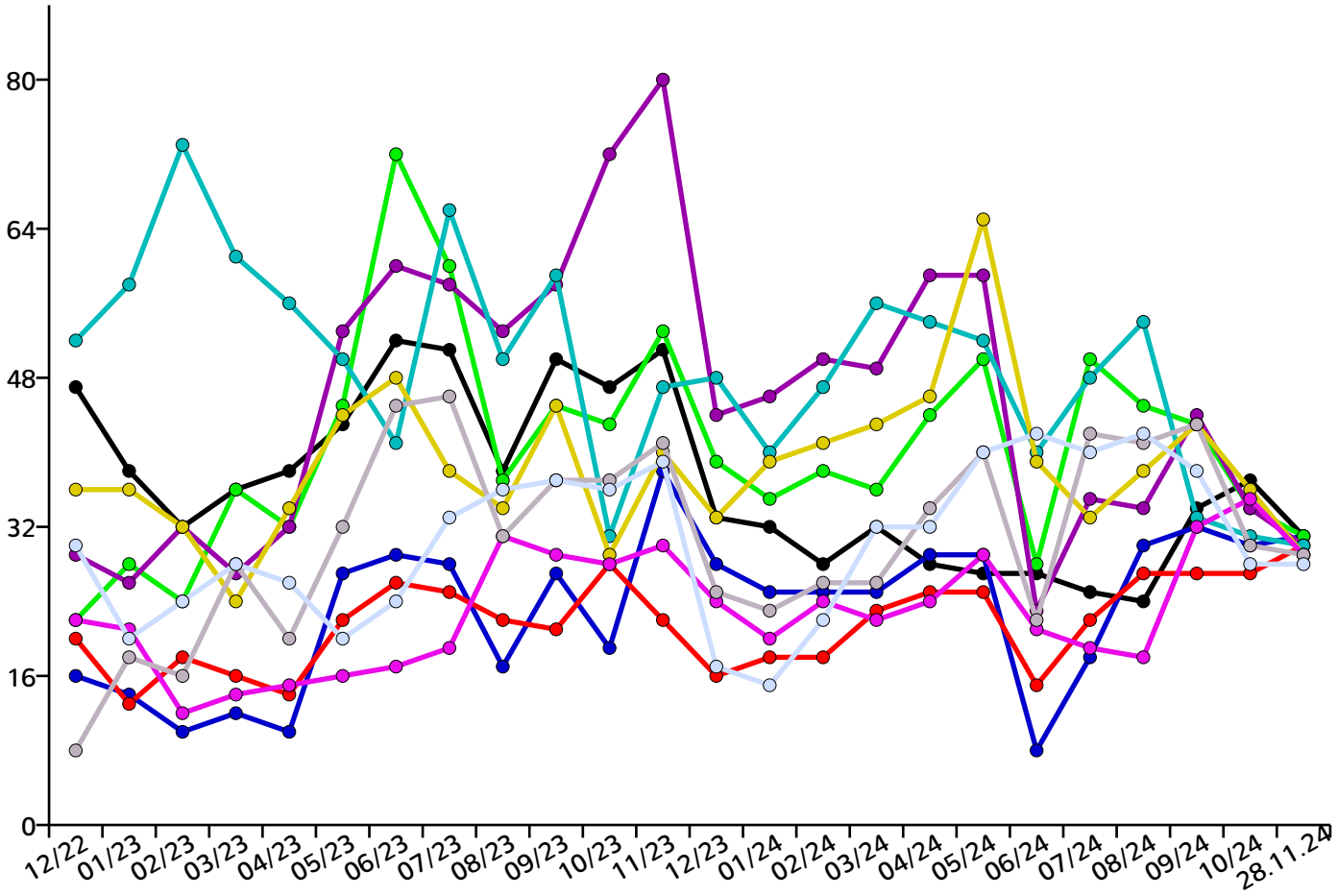

Berufechart: Top 41-50 für Landkreis München und Umgebung

Berufe im Gastronomieservice (ohne Spezialisierung) – fachlich ausgerichtete Tätigkeiten

Berufe in der Land- und Baumaschinentechnik – fachlich ausgerichtete Tätigkeiten

Technische Zeichner/innen – fachlich ausgerichtete Tätigkeiten

Berufe in der Informations- und Telekommunikationstechnik – fachlich ausgerichtete Tätigkeiten

Berufe im Metallbau – fachlich ausgerichtete Tätigkeiten

Köche/Köchinnen (ohne Spezialisierung) – Helfer-/Anlerntätigkeiten

Berufe in der Sanitär-, Heizungs- und Klimatechnik – fachlich ausgerichtete Tätigkeiten

Berufe im Verkauf von Möbeln und Einrichtungsgegenständen – fachlich ausgerichtete Tätigkeiten

Berufe im Verkauf (ohne Produktspezialisierung) – Helfer-/Anlerntätigkeiten

Berufe in Werbung und Marketing – komplexe Spezialistentätigkeiten

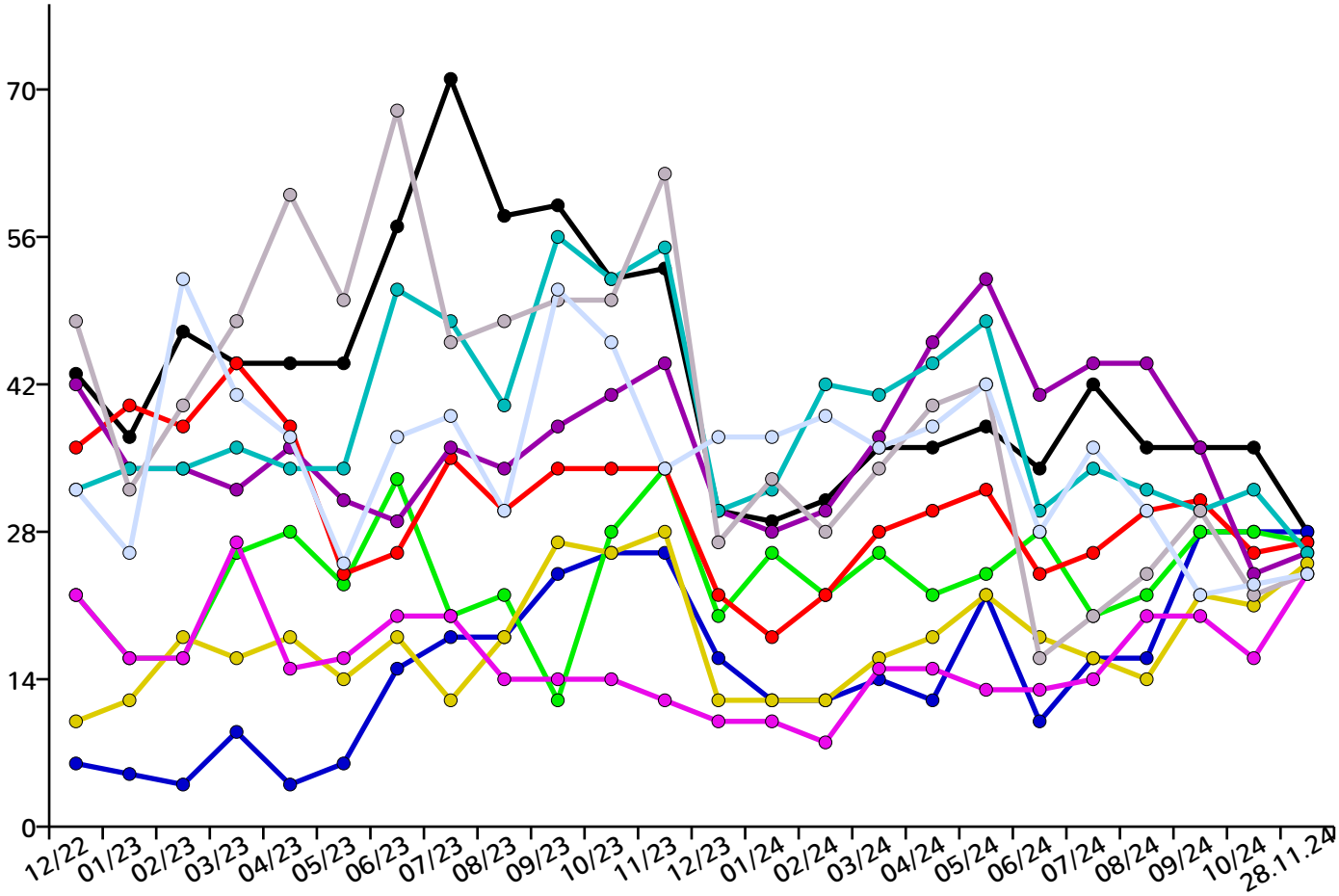

Regionale Verteilung aller Stellen im Landkreis München und Umgebung

Allach-Untermenzing	1650
Altstadt-Lehel	10808
Au-Haidhausen	1597
Aubing-Lochhausen-Langwied	243
Berg am Laim	256
Bogenhausen	495
Feldmoching-Hasenbergl	140
Hadern	324
Laim	1571
Ludwigsvorstadt-Isarvorstadt	366
Maxvorstadt	2126
Milbertshofen-Am Hart	3004
Moosach	897
Neuhausen-Nymphenburg	356
Obergiesing	282
Pasing-Obermenzing	456
Ramersdorf-Perlach	579
Schwabing-Freimann	312
Schwabing-West	66
Schwanthalerhöhe	500
Sendling	970
Sendling-Westpark	0
Thalkirchen-Obersendling-Fürstenried-Forstenried-Solln	401
Trudering-Riem	575
Untergiesing-Harlaching	75
München (ohne PLZ-Zuordnung)	21871

Ansprechpartner

Jobnet.AG
Sitz der Gesellschaft:
Kolonnenstraße 8
10827 Berlin

Internet: www.jobnet.ag
zentrale E-Mail: info@jobnet.ag
zentrale Telefonnummer: +49.30.5770012-0

Hotline:
E-Mail: hotline@jobnet.ag
Deutschland: +49.30.5770012-55
Österreich: +43.1.7481010

Aufsichtsratsvorsitzender:

Vorstand:
Dr. Christoph Wesselmann, cw@jobnet.ag

Handelsregister:
Berlin Charlottenburg
HRB 163211 B

Bankverbindung:
Berliner Volksbank
IBAN: DE33 1009 0000 2518 3210 08
BIC: BEVODEBBXXX

Finanzamt für Körperschaften IV Berlin:
Steuernummer 30/366/32436
Umsatzsteuer-Identifikationsnummer DE 815533417

Bild von © Reimer - Pixelvario - Fotolia.com

Rechtliche Hinweise

Die Dateien von dieser Seite dürfen gerne als Datei in unveränderter Form für alle nicht kommerziellen Zwecke kopiert und weitergegeben werden (z.B. per E-Mail). Auch Ausdrucke der Dateien oder Kopien des Ausdrucks der Dateien dürfen weitergegeben und öffentlich ausgelegt werden. Jede Form des Weiterverkaufs oder der technischen Weiternutzung in Datenbanksystemen des hier angebotenen Services oder der angebotenen Inhalte ist untersagt. Die Stellenanzeigen der jobNEWS werden automatisch gesammelt, ausgewertet und verschlagwortet. Daher können wird die Stellenanzeigen nicht einzeln von Hand überprüfen. Wir aktualisieren täglich mehrere Millionen Einträge in unserem System. Es kann in einzelnen Fällen vorkommen, dass die angezeigten Stellenanzeigen nicht der beschriebenen Kategorie oder regionalen Zuordnung entsprechen. Stellenanzeigen können nicht mehr aufrufbar sein, falls sie nicht mehr aktuell sind. jobNEWS ist in Bezug auf den Inhalt und die Darstellung urheberrechtlich geschützt. Die jobNEWS sind ein unverbindlicher Informationsservice und kein verbindlicher Vermittlungsvorschlag im Sinne des SGB II.

Hinweis zur Aktualität der Stellenanzeigen

Die ausgewiesenen Stellenanzeigen werden täglich aktuell zusammengestellt.
Sofern das vorliegende Exemplar des JobIMPULS Berichts bereits älter ist, kann es vorkommen, dass Stellenanzeigen nicht mehr
abrufbar sind, da sie bereits veraltet sind. Bitte rufen Sie unter Ihrem persönlichen Stellenlink die Ihre persönliche Liste mit den tagesaktuellen Stellenanzeigen auf.

Inhalt

Übersicht 2
Aktuelle Stellenangebote 3
Stellenentwicklung 17
Ansprechpartner 23