Offene Stellen in Schwabhausen bei Dachau

Aktuell werden 16 offene Stellen in der Stadt/Region Schwabhausen bei Dachau angeboten.
Am 25./26.04.2024 wurden 0 Stellen neu veröffentlicht.

Praktischer Service für die Jobsuche

Das Jobcenter bietet einen praktischen Service für alle Personen auf Jobsuche: die jobNEWS in der JobZENTRALE. Auf einen Blick wird deutlich, in welchen Bereichen der Arbeitsmarkt welche Potenziale bietet. Für die gesamte Region.

Automatische Recherche

Die JobZENTRALE recherchiert völlig automatisch jeden Tag freie Stellen aus der gesamten Region. Zudem auch freie Ausbildungsplätze. In der Rubrik jobNEWSlokal kann für jeden Ort eine eigene Stellenliste per PDF aufgerufen und ausgedruckt werden.

Inhalt dieser Ausgabe:

Übersicht 2
Aktuelle Stellenangebote 3
Stellenentwicklung 7
Ansprechpartner 13

Ähnliche Stellenanzeigen werden zusammengefasst

Die JobZENTRALE bietet einen besonderen Service: ähnliche Stellenanzeigen werden in Berufsgruppen zusammengefasst. Das erleichtert die Suche enorm, da man alle Stellenanzeigen aus einem ähnlichen Bereich direkt aufrufen kann. Durch den PDF-Ausdruck je Berufsgruppe wird es noch einfacher.

jobNEWSlokal liefert freie Stellen aus folgender Stadt / Region:

Schwabhausen bei Dachau

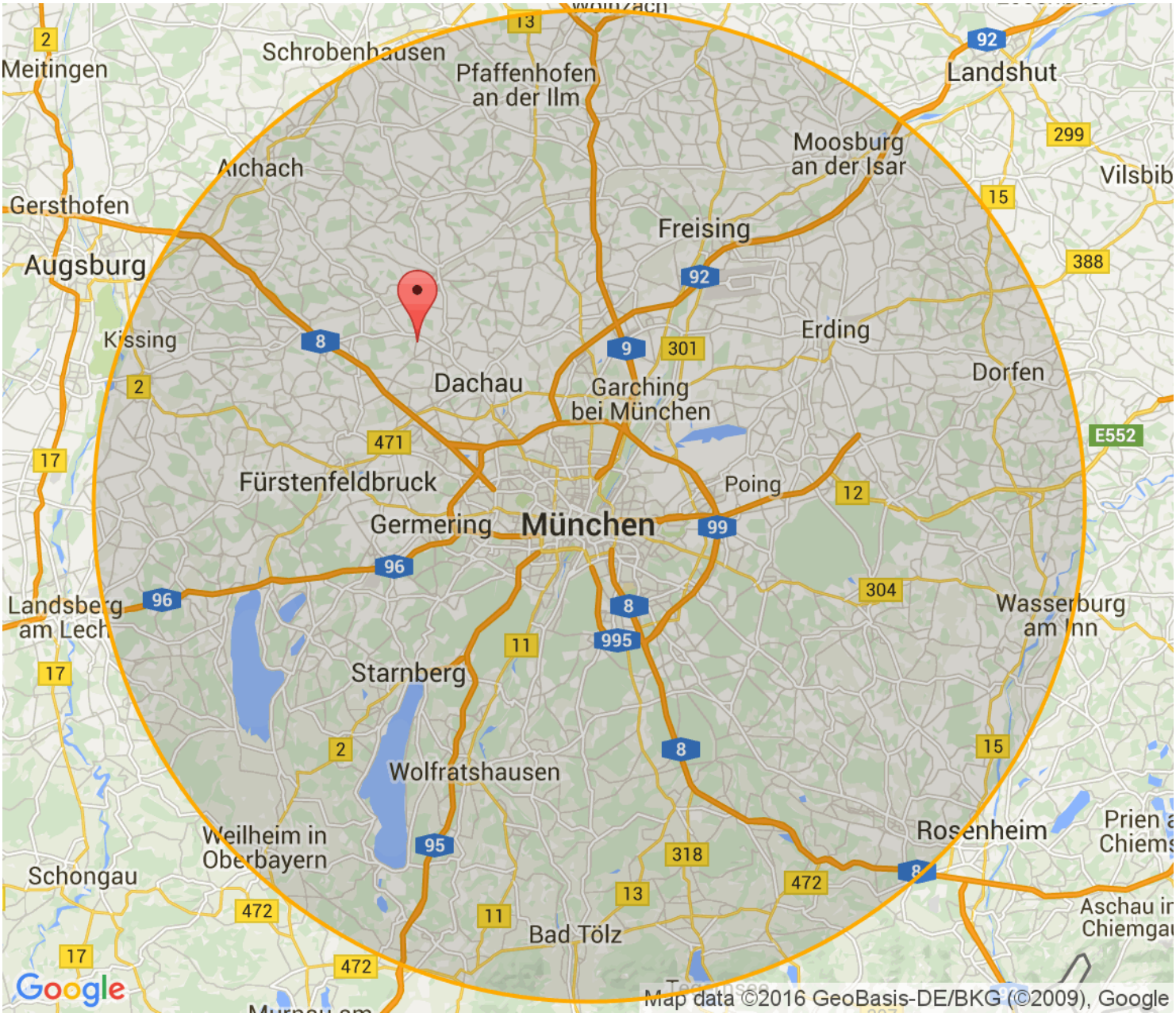

Aktuelle Stellen in Schwabhausen bei Dachau

Stellen für Spezialisten und Experten 3
Stellen für Fachkräfte 4
Stellen für Helfer 5
Sonstige Stellen 6

Die Stellen sind nach dem Datum der Veröffentlichung sortiert. Die aktuellen Stellen stehen oben. Z = Zeitarbeit. P = Personalberatung/ private Arbeitsvermittlung. G = geringfügige Beschäftigung. A = Ausbildungsplatz.

3 Stellen für Spezialisten und Experten:

1	16.04.2024	**Tischlermeister (m/w/d)** 85247 Schwabhausen bei Dachau - Kuchler Konzepte Manuel Kuchler **https://www.jobnews.info/lkm/924745125**
2	17.04.2024	**Immobilienverwaltungsmitarbeiter(in) (Vollzeit/Teilzeit)** 85247 Schwabhausen bei Dachau - Meribu GmbH GmbH **https://www.jobnews.info/lkm/924975411**
3	23.04.2024	**Hufschmied für Dächer gesucht!** 85247 Schwabhausen bei Dachau - Koll e.K. Inhaber Benedikt Ronge e.Kfm. **https://www.jobnews.info/lkm/925569378**

8 Stellen für Fachkräfte:

4	22.02.2024	**Verkäufer/Kassierer mit Vertretungsfunktion (m/w/d)** 85247 Schwabhausen - Penny GmbH Firmenadresse: Domstr. 20, 50668 Köln https://www.jobnews.info/lkm/919229942	
5	26.02.2024	**Verkäufer/Kassierer mit Vertretungsfunktion (m/w/d)** 85247 Schwabhausen bei Dachau - Penny-Markt GmbH Verwaltung Firmenadresse: Domstraße 20, 50668 Köln https://www.jobnews.info/lkm/919384186	
6	05.03.2024	**12c # Zählermonteur • 3700,-€ Wechselprämie PKW• regio (m/w/d** Ingolstadt, Donau, Augsburg, Bayern, 85247 Schwabhausen bei Dachau, 85221 Dachau, 84503 Altötting, 82110 Germering, Oberbayern, 84453 Mühldorf am Inn, 86529 Schrobenhausen, 83714 Miesbach, Weilheim in Oberbayern - PSS Personal-Service Schneider Andreas Schneider https://www.jobnews.info/lkm/920310048	Z
7	05.03.2024	**12a # Servicetechniker Zählermontage • 3700,– EUR PKW (m/w/d)** Ingolstadt, Donau, Augsburg, Bayern, 85247 Schwabhausen bei Dachau, 85221 Dachau, 84503 Altötting, 82110 Germering, Oberbayern, 84453 Mühldorf am Inn, 86529 Schrobenhausen, 83714 Miesbach, Weilheim in Oberbayern - PSS Personal-Service Schneider Andreas Schneider https://www.jobnews.info/lkm/920310051	Z
8	21.03.2024	**Produktionsmitarbeiter / Fahrradmechaniker (m/w/d) Dachau** 85247 Schwabhausen bei Dachau, 82216 Maisach, Oberbayern, 80331 München, 85757 Karlsfeld bei München, 85241 Hebertshausen, 85764 Oberschleißheim, 85221 Dachau, 82140 Olching - EMMA JOBS in München Firmenadresse: Sonnenstraße 19, 80331 München https://www.jobnews.info/lkm/922097057	
9	22.02.2024	**Ausbildung z. Verkäufer (m/w/d), Fachrichtung Lebensmittel** 85247 Schwabhausen bei Dachau - Penny-Markt GmbH Verwaltung Firmenadresse: Domstraße 20, 50668 Köln https://www.jobnews.info/lkm/922407124	
10	16.04.2024	**Tischler/in** 85247 Schwabhausen bei Dachau - Kuchler Konzepte Manuel Kuchler https://www.jobnews.info/lkm/924745131	
11	17.04.2024	**Büroassistenz, Fachkraft Büro gesucht auf Minijob Basis** 85247 Schwabhausen bei Dachau - Meribu GmbH GmbH https://www.jobnews.info/lkm/924975412	

3 Stellen für Helfer:

12	31.01.2024	**Produktionsmitarbeiter (m/w/d) - monatliche Produktivitätsprämie** 85247 Schwabhausen bei Dachau - CarpeDiem Personalberatung GmbH Firmenadresse: Kühbachstr. 11, 81543 München **https://www.jobnews.info/lkm/915254204**
13	02.04.2024	**Montagehelfer (m/w/d) SHK** 85247 Schwabhausen bei Dachau - RJ Haustechnik GmbH **https://www.jobnews.info/lkm/923430830**
14	16.04.2024	**Schreiner (m/w/d) oder Schreinerhelfer (m/w/d)** 85247 Schwabhausen bei Dachau - SBS Systemmöbel GmbH **https://www.jobnews.info/lkm/924745158**

2 sonstige Stellen:

15	20.02.2024	**Kfm. Assistent mit technischem Hintergrund** 85247 Schwabhausen bei Dachau - RJ Haustechnik GmbH **https://www.jobnews.info/lkm/919062726**
16	23.02.2024	**Aushilfe (m/w/d)** 85247 Schwabhausen bei Dachau - Penny-Markt GmbH Verwaltung Firmenadresse: Domstraße 20, 50668 Köln **https://www.jobnews.info/lkm/919384187**

Stellenentwicklung in den letzten 24 Monaten

Berufechart: Top 1-10 für Landkreis München und Umgebung

Berufe im Verkauf (ohne Produktspezialisierung) – fachlich ausgerichtete Tätigkeiten

Berufe in der Kinderbetreuung und -erziehung – fachlich ausgerichtete Tätigkeiten

Berufe in der Lagerwirtschaft – fachlich ausgerichtete Tätigkeiten

Büro- und Sekretariatskräfte (ohne Spezialisierung) – fachlich ausgerichtete Tätigkeiten

Berufe in der Lagerwirtschaft – Helfer-/Anlerntätigkeiten

Berufe in der Maschinenbau- und Betriebstechnik (ohne Spezialisierung) – fachlich ausgerichtete Tätigkeiten

Produktion (allgemein) - Helfer

Berufe in der Gesundheits- und Krankenpflege (ohne Spezialisierung) – fachlich ausgerichtete Tätigkeiten

Berufe in der Mechatronik – fachlich ausgerichtete Tätigkeiten

Berufe im Vertrieb (außer Informations- und Kommunikationstechnologien) – fachlich ausgerichtete Tätigkeiten

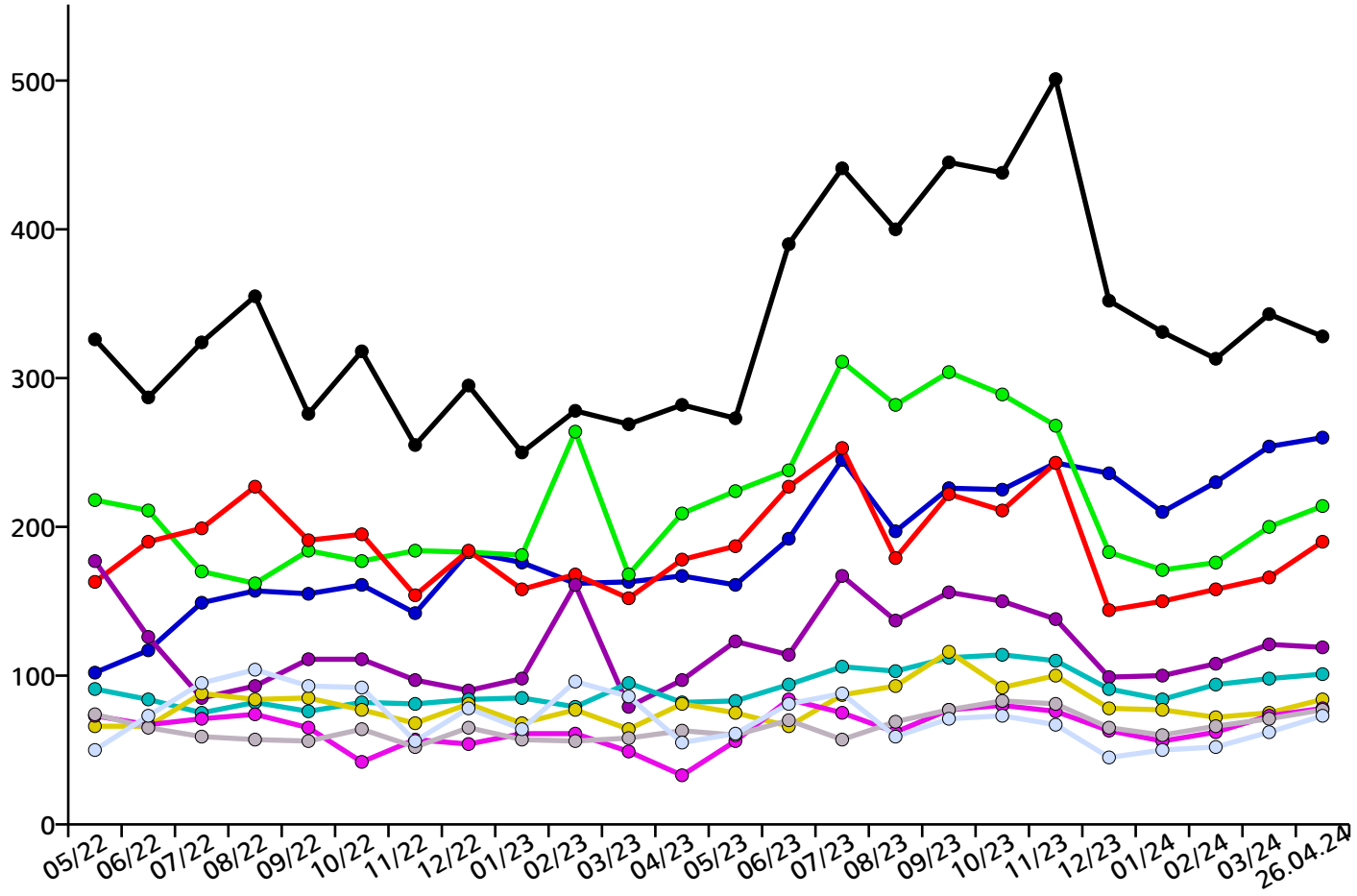

Berufechart: Top 11-20 für Landkreis München und Umgebung

Berufe in der Maschinenbau- und Betriebstechnik (ohne Spezialisierung) – komplexe Spezialistentätigkeiten

Berufe in der Kraftfahrzeugtechnik – fachlich ausgerichtete Tätigkeiten

Kranführer/innen, Aufzugsmaschinisten und Bediener/innen verwandter Hebeeinrichtungen – Helfer-/Anlerntätigkeiten

Berufe in der Buchhaltung – komplexe Spezialistentätigkeiten

Ärzte/Ärztinnen (ohne Spezialisierung) – hoch komplexe Tätigkeiten

Berufe im Verkauf von Lebensmitteln (ohne Spezialisierung) – fachlich ausgerichtete Tätigkeiten

Berufe in der Reinigung (ohne Spezialisierung) – Helfer-/Anlerntätigkeiten

Berufe in der spanenden Metallbearbeitung – fachlich ausgerichtete Tätigkeiten

Kaufleute im Handel (ohne Spezialisierung) – komplexe Spezialistentätigkeiten

Aufsichtskräfte - Unternehmensorganisation und -strategie

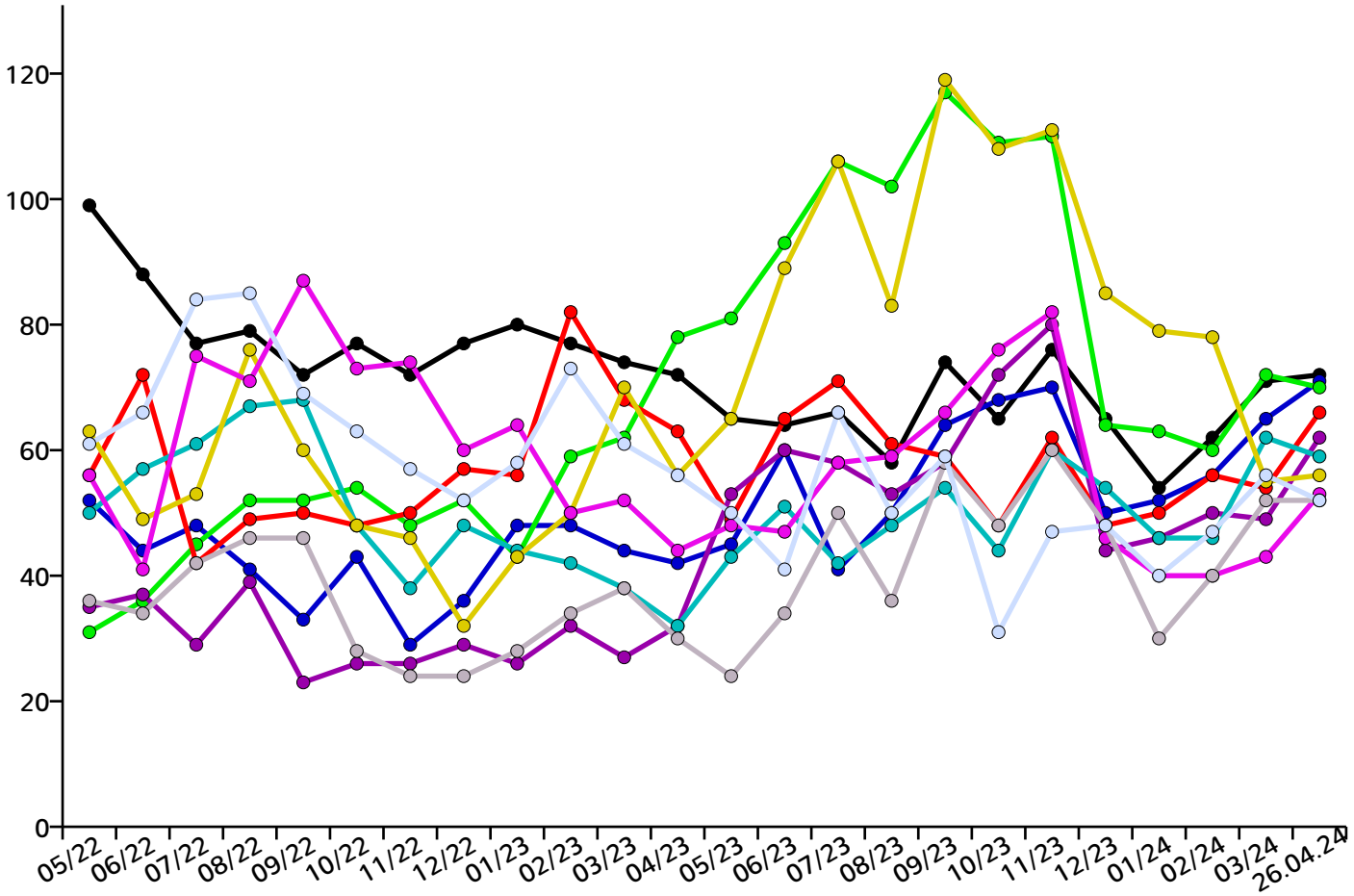

Berufechart: Top 21-30 für Landkreis München und Umgebung

Technische Servicekräfte in Wartung und Instandhaltung – fachlich ausgerichtete Tätigkeiten

Medizinische Fachangestellte (ohne Spezialisierung) – fachlich ausgerichtete Tätigkeiten

Berufe in der kaufmännischen und technischen Betriebswirtschaft (ohne Spezialisierung) – fachlich ausgerichtete Tätigkeiten

Technische Servicekräfte in Wartung und Instandhaltung – komplexe Spezialistentätigkeiten

Berufe im Vertrieb (außer Informations- und Kommunikationstechnologien) – komplexe Spezialistentätigkeiten

Köche/Köchinnen (ohne Spezialisierung) – Helfer-/Anlerntätigkeiten

Berufe im Metallbau – fachlich ausgerichtete Tätigkeiten

Berufe in der Sozialarbeit und Sozialpädagogik – komplexe Spezialistentätigkeiten

Köche/Köchinnen (ohne Spezialisierung) – fachlich ausgerichtete Tätigkeiten

Berufe für Post- und Zustelldienste – Helfer-/Anlerntätigkeiten

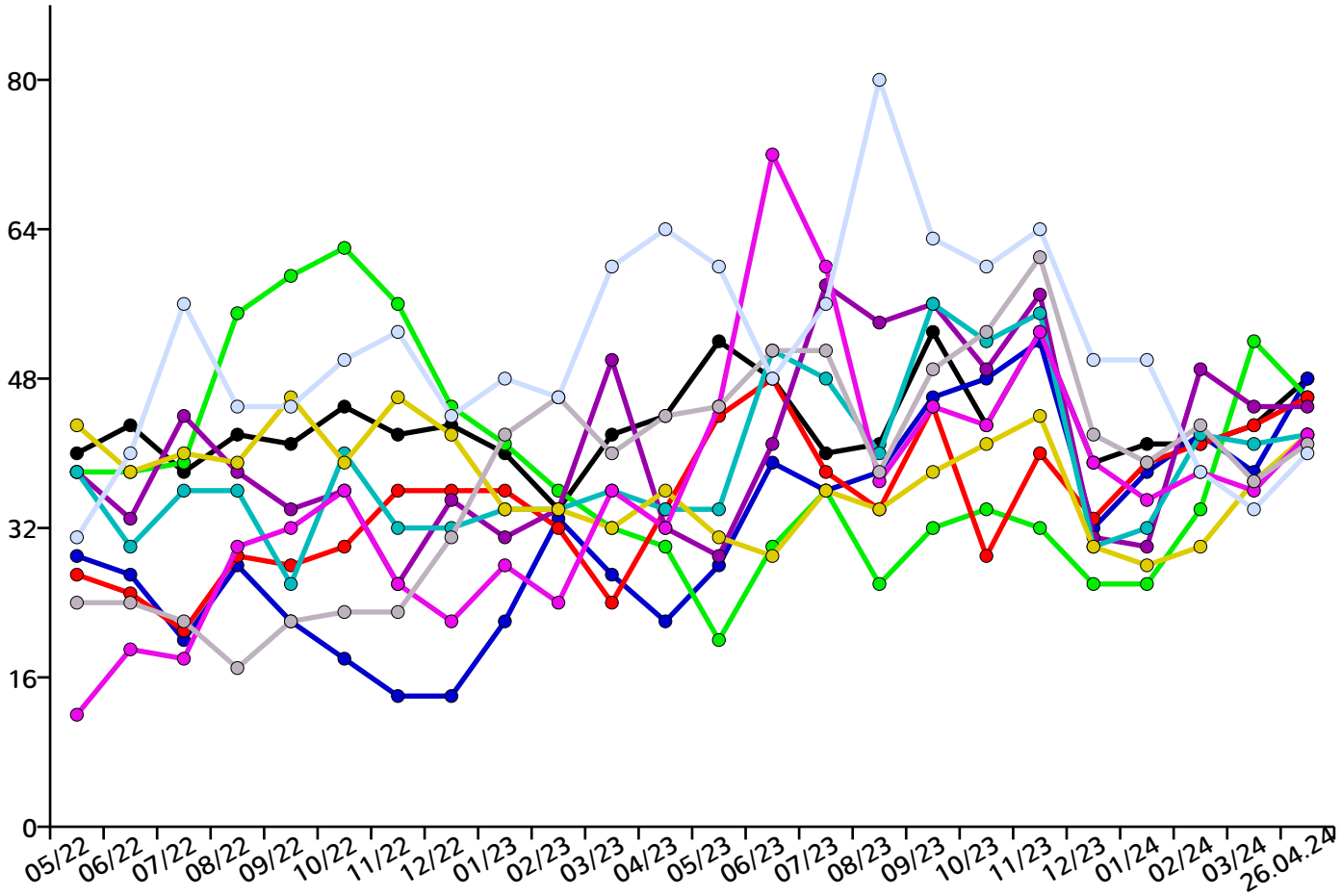

Berufechart: Top 31-40 für Landkreis München und Umgebung

Maschinen- und Anlagenführer/innen – fachlich ausgerichtete Tätigkeiten

Aufsichtskräfte - Erziehung, Sozialarbeit, Heilerziehungspflege

Berufskraftfahrer/innen (Güterverkehr/LKW) – fachlich ausgerichtete Tätigkeiten

Berufe in Werbung und Marketing – komplexe Spezialistentätigkeiten

Berufe im Gastronomieservice (ohne Spezialisierung) – fachlich ausgerichtete Tätigkeiten

Berufe in Werbung und Marketing – hoch komplexe Tätigkeiten

Berufe in der Gesundheits- und Krankenpflege (ohne Spezialisierung) – Helfer-/Anlerntätigkeiten

Berufe in der Bauelektrik – fachlich ausgerichtete Tätigkeiten

Führungskräfte - Altenpflege

Berufe in der Kinderbetreuung und -erziehung – Helfer-/Anlerntätigkeiten

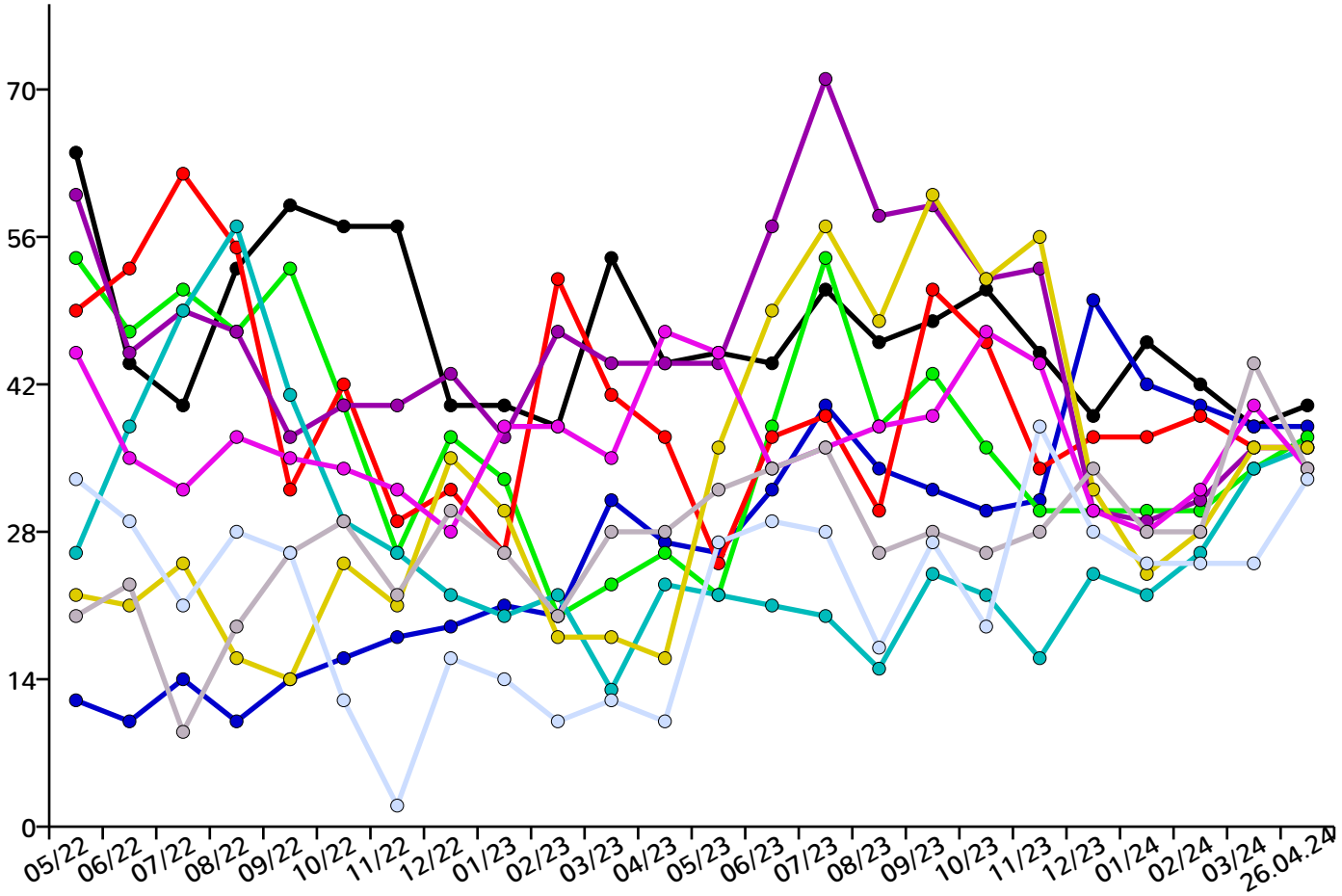

Berufechart: Top 41-50 für Landkreis München und Umgebung

Berufe in der Sozialarbeit und Sozialpädagogik – hoch komplexe Tätigkeiten

Berufe im Holz-, Möbel- und Innenausbau – fachlich ausgerichtete Tätigkeiten

Berufe im Verkauf (ohne Produktspezialisierung) – Helfer-/Anlerntätigkeiten

Berufe im Verkauf von Back- und Konditoreiwaren – fachlich ausgerichtete Tätigkeiten

Berufe im Verkauf von Lebensmitteln (sonstige spezifische Tätigkeitsangabe) – fachlich ausgerichtete Tätigkeiten

Berufe im Kundenmanagement – komplexe Spezialistentätigkeiten

Berufe in der IT-Systemadministration – komplexe Spezialistentätigkeiten

Berufe in der Informatik (ohne Spezialisierung) – fachlich ausgerichtete Tätigkeiten

Berufe in der Informations- und Telekommunikationstechnik – fachlich ausgerichtete Tätigkeiten

Berufe im Anlagen-, Behälter- und Apparatebau – fachlich ausgerichtete Tätigkeiten

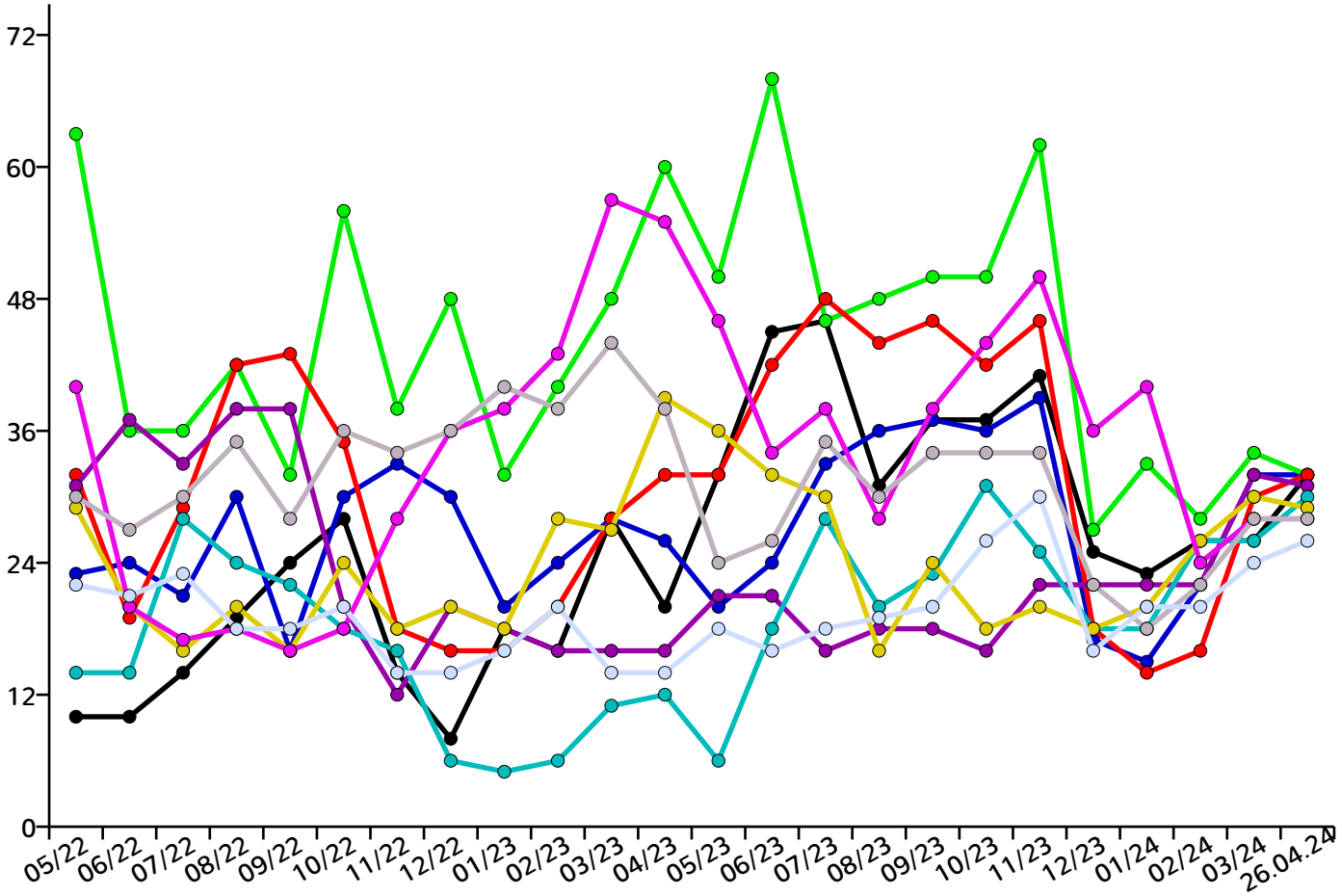

Regionale Verteilung aller Stellen im Landkreis München und Umgebung

Allach-Untermenzing	2088	Obergiesing	470
Altstadt-Lehel	13738	Pasing-Obermenzing	555
Au-Haidhausen	2169	Ramersdorf-Perlach	929
Aubing-Lochhausen-Langwied	358	Schwabing-Freimann	437
Berg am Laim	419	Schwabing-West	96
Bogenhausen	769	Schwanthalerhöhe	646
Feldmoching-Hasenbergl	174	Sendling	1493
Hadern	514	Sendling-Westpark	0
Laim	2084	Thalkirchen-Obersendling-Fürstenried-Forstenried-Solln	526
Ludwigsvorstadt-Isarvorstadt	547	Trudering-Riem	747
Maxvorstadt	2240	Untergiesing-Harlaching	83
Milbertshofen-Am Hart	4932	München (ohne PLZ-Zuordnung)	18589
Moosach	1011		
Neuhausen-Nymphenburg	593		

Ansprechpartner

Jobnet.AG
Sitz der Gesellschaft:
Luisenstraße 41
10117 Berlin

Internet: www.jobnet.ag
zentrale E-Mail: info@jobnet.ag
zentrale Telefonnummer: +49.30.5770012-0

Hotline:
E-Mail: hotline@jobnet.ag
Deutschland: +49.30.5770012-55
Österreich: +43.1.7481010

Aufsichtsratsvorsitzender:
Peter Bloos

Vorstand:
Dr. Christoph Wesselmann, cw@jobnet.ag

Handelsregister:
Berlin Charlottenburg
HRB 163211 B

Bankverbindung:
Berliner Volksbank
IBAN: DE33 1009 0000 2518 3210 08
BIC: BEVODEBBXXX

Finanzamt für Körperschaften IV Berlin:
Steuernummer 30/366/32436
Umsatzsteuer-Identifikationsnummer DE 815533417

Bild von Von Flummi-2011 - Eigenes Werk, CC BY-SA 3.0,
https://commons.wikimedia.org/w/index.php?curid=27202063

Rechtliche Hinweise

Die Dateien von dieser Seite dürfen gerne als Datei in unveränderter Form für alle nicht kommerziellen Zwecke kopiert und weitergegeben werden (z.B. per E-Mail). Auch Ausdrucke der Dateien oder Kopien des Ausdrucks der Dateien dürfen weitergegeben und öffentlich ausgelegt werden. Jede Form des Weiterverkaufs oder der technischen Weiternutzung in Datenbanksystemen des hier angebotenen Services oder der angebotenen Inhalte ist untersagt. Die Stellenanzeigen der jobNEWS werden automatisch gesammelt, ausgewertet und verschlagwortet. Daher können wird die Stellenanzeigen nicht einzeln von Hand überprüfen. Wir aktualisieren täglich mehrere Millionen Einträge in unserem System. Es kann in einzelnen Fällen vorkommen, dass die angezeigten Stellenanzeigen nicht der beschriebenen Kategorie oder regionalen Zuordnung entsprechen. Stellenanzeigen können nicht mehr aufrufbar sein, falls sie nicht mehr aktuell sind. jobNEWS ist in Bezug auf den Inhalt und die Darstellung urheberrechtlich geschützt. Die jobNEWS sind ein unverbindlicher Informationsservice und kein verbindlicher Vermittlungsvorschlag im Sinne des SGB II.

Hinweis zur Aktualität der Stellenanzeigen

Die ausgewiesenen Stellenanzeigen werden täglich aktuell zusammengestellt.
Sofern das vorliegende Exemplar des JobIMPULS Berichts bereits älter ist, kann es vorkommen, dass Stellenanzeigen nicht mehr
abrufbar sind, da sie bereits veraltet sind. Bitte rufen Sie unter Ihrem persönlichen Stellenlink die Ihre persönliche Liste mit den tagesaktuellen Stellenanzeigen auf.

Inhalt

Übersicht 2
Aktuelle Stellenangebote 3
Stellenentwicklung 7
Ansprechpartner 13