Offene Stellen in Markt Indersdorf

Aktuell werden 133 offene Stellen in der Stadt/Region Markt Indersdorf angeboten.
Am 27./28.11.2024 wurden 0 Stellen neu veröffentlicht.

Praktischer Service für die Jobsuche

Das Jobcenter bietet einen praktischen Service für alle Personen auf Jobsuche: die jobNEWS in der JobZENTRALE. Auf einen Blick wird deutlich, in welchen Bereichen der Arbeitsmarkt welche Potenziale bietet. Für die gesamte Region.

Automatische Recherche

Die JobZENTRALE recherchiert völlig automatisch jeden Tag freie Stellen aus der gesamten Region. Zudem auch freie Ausbildungsplätze. In der Rubrik jobNEWSlokal kann für jeden Ort eine eigene Stellenliste per PDF aufgerufen und ausgedruckt werden.

Inhalt dieser Ausgabe:

Übersicht 2
Aktuelle Stellenangebote 3
Stellenentwicklung 20
Ansprechpartner 26

Ähnliche Stellenanzeigen werden zusammengefasst

Die JobZENTRALE bietet einen besonderen Service: ähnliche Stellenanzeigen werden in Berufsgruppen zusammengefasst. Das erleichtert die Suche enorm, da man alle Stellenanzeigen aus einem ähnlichen Bereich direkt aufrufen kann. Durch den PDF-Ausdruck je Berufsgruppe wird es noch einfacher.

jobNEWSlokal liefert freie Stellen aus folgender Stadt / Region:

Markt Indersdorf

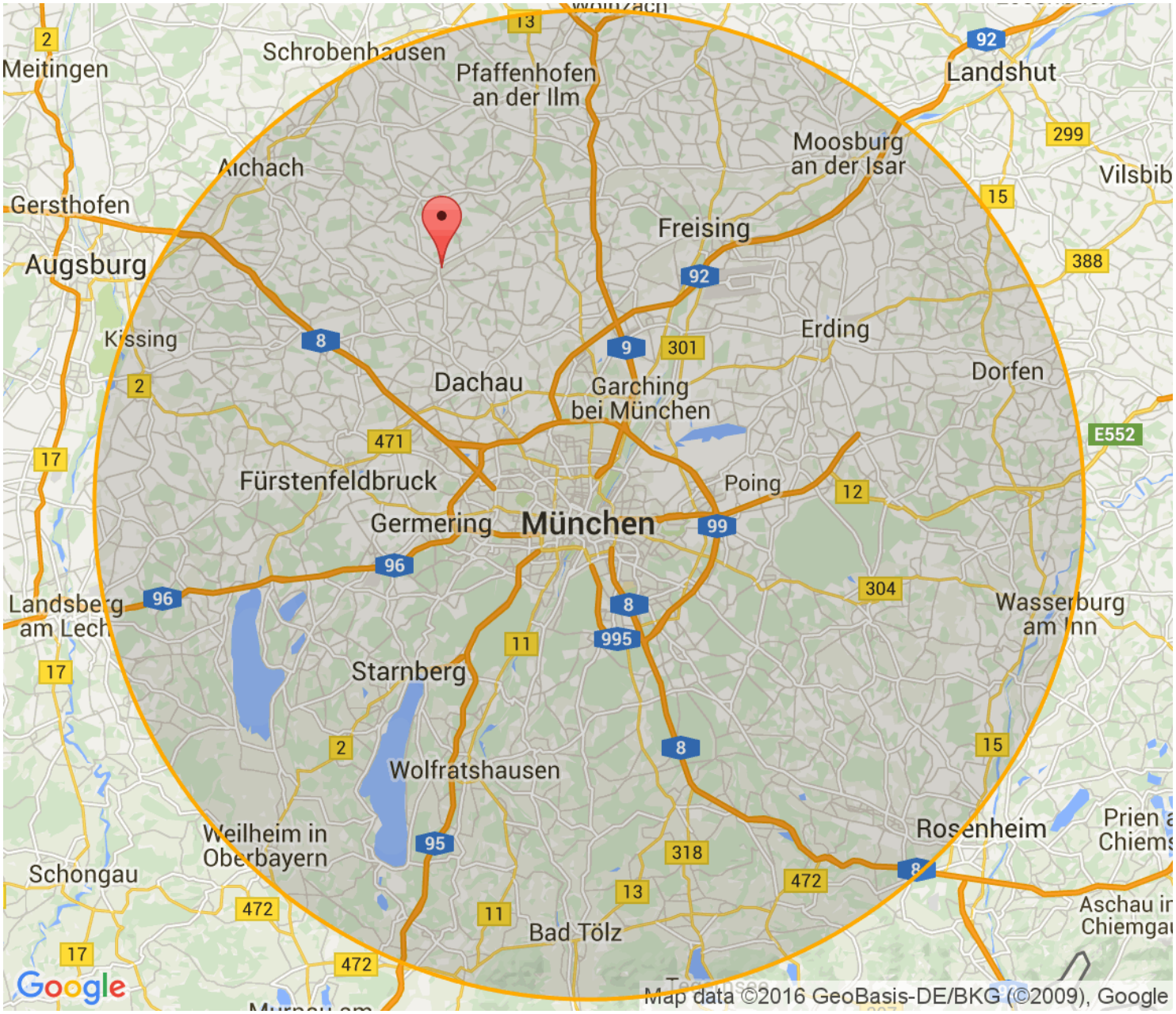

Aktuelle Stellen in Markt Indersdorf

Stellen für Spezialisten und Experten . . . 3
Stellen für Fachkräfte . . . 7
Stellen für Helfer:innen . . . 15
Sonstige Stellen . . . 19

Die Stellen sind nach dem Datum der Veröffentlichung sortiert. Die aktuellen Stellen stehen oben. Z = Zeitarbeit. P = Personalberatung/ private Arbeitsvermittlung. G = geringfügige Beschäftigung. A = Ausbildungsplatz.

28 Stellen für Spezialisten und Experten:

1	09.03.2024	**Ausbildung zum Handelsfachwirt (IHK) Einzelhandel (m/w/d)** 85229 Markt Indersdorf, Ainhofen, Albersbach, Arnzell, Eglersried, Eichhofen, Eichstock, Engelbrechtsmühle, Gittersbach, Gundackersdorf, Harreszell, Hartwigshausen, Hirtlbach, Hörgenbach, Karpfhofen - Edeka Firmenadresse: Edekastraße 1, 77656 Offenburg https://www.jobnews.info/lkm/920966628	
2	16.03.2024	**Abteilungsleitung Getränkemarkt (m/w/d)** Markt Indersdorf , 85229 - Neukauf Südbayern GmbH https://www.jobnews.info/lkm/921659110	
3	03.05.2023	**Maschinenbediener (m/w/d) / Produktionshelfer (m/w/d) in Markt Indersdorf** 85229 Markt Indersdorf - Yakabuna GmbH Firmenadresse: Bembergstraße 20, 42103 Wuppertal https://www.jobnews.info/lkm/853470257	**Z**
4	25.08.2023	**Verwaltungsangestellte (m/w/d)** 85229 Markt Indersdorf - Ergotherapie Praxis Robert Stockbauer https://www.jobnews.info/lkm/884288800	
5	21.04.2020	**Zahnmedizinische Fachangestellte m/w/d gesucht** 85229 Markt Indersdorf - Dr. Heidrun Hofmann Zahnarztpraxis https://www.jobnews.info/lkm/908209750	
6	20.06.2024	**FÜHRUNGSKRAFT IN DER FILIALE (M/W/D)** 85229 Markt Indersdorf - ALDI Süd Firmenadresse: Burgstraße 37, 45476 Mülheim an der Ruhr https://www.jobnews.info/lkm/930488208	
7	28.08.2024	**Abiturientenprogramm Vertrieb inkl. Handelsfachwirt (m/w/d) 2025** 85229 Markt Indersdorf - Lidl Firmenadresse: Unter der Leiten 11, 5020 Salzburg https://www.jobnews.info/lkm/937881907	

28 Stellen für Spezialisten und Experten:

8	09.09.2024	**Account Manager (m/w/d) (Account-Manager/in)** 85229 Markt Indersdorf - CC Communicate Consult Experten für Kommunikations- systeme GmbH https://www.jobnews.info/lkm/938898335	
9	04.09.2024	**Einrichtungsleitung (Leiter/in - Altenpflegeeinrichtung)** 85229 Markt Indersdorf - mifirma GmbH https://www.jobnews.info/lkm/938929962	
10	04.09.2024	**Qualitätsmanager (m/w/d) (Qualitätsbeauftragte/r - Gesundheits-/Sozialwesen)** 85229 Markt Indersdorf - I. K. Hofmann GmbH Firmenadresse: Untere Donaustrasse 47, 1020 Wien,Leopoldstadt https://www.jobnews.info/lkm/938930460	Z
11	31.08.2024	**Pflegefachkraft (m/w/d) (Altenpfleger/in)** 85229 Markt Indersdorf - Alloheim Senioren-Residenzen SE Firmenadresse: Am Seestern 1, 40547 Düsseldorf https://www.jobnews.info/lkm/938956867	
12	31.08.2024	**Stellvertretende Pflegedienstleitung (m/w/d) (Altenpfleger/in)** 85229 Markt Indersdorf - Alloheim Senioren-Residenzen SE Firmenadresse: Am Seestern 1, 40547 Düsseldorf https://www.jobnews.info/lkm/938956955	
13	31.08.2024	**Wohnbereichsleitung (m/w/d) (Altenpfleger/in)** 85229 Markt Indersdorf - Alloheim Senioren-Residenzen SE Firmenadresse: Am Seestern 1, 40547 Düsseldorf https://www.jobnews.info/lkm/938958579	
14	30.08.2024	**Stellvertretende Pflegedienstleitung (m/w/d) (Pflegedienstleiter/in)** 85229 Markt Indersdorf - I. K. Hofmann GmbH Firmenadresse: Untere Donaustrasse 47, 1020 Wien,Leopoldstadt https://www.jobnews.info/lkm/938962101	Z
15	30.08.2024	**Teamleiter im Einzelhandel (m/w/d) (Kaufmann/-frau - Einzelhandel)** 85229 Markt Indersdorf - Tedi GmbH Co. KG Firmenadresse: Brackeler Hellweg 301, 44309 Dortmund https://www.jobnews.info/lkm/938976997	
16	06.09.2024	**Engagierte Pflegefachkraft (m/w/d) für ambulanten Pflegedienst (Altenpfleger/in)** 85229 Markt Indersdorf - Heike Kühn Ambulanter Alten- und Krankenpflegedienst https://www.jobnews.info/lkm/939183295	

28 Stellen für Spezialisten und Experten:

17	06.09.2024	**Physiotherapeut*In in Voll-,Teilzeit oder auf Minijob-Basis (Physiotherapeut/in)** 85229 Markt Indersdorf - Agyemang Joyce https://www.jobnews.info/lkm/939266726
18	11.09.2024	**Zahnarzt oder Vorbereitungsassistent (m/w/d) gesucht (Zahnarzt/-ärztin)** 85229 Markt Indersdorf - Dr Heidrun Hofmann https://www.jobnews.info/lkm/939298882
19	25.09.2024	**Sozialpädagog*in oder Erzieher*in für Jungs-Wohngruppe (Erzieher/in)** 85229 Markt Indersdorf - Kinderschutz München https://www.jobnews.info/lkm/939373221
20	10.09.2024	**Heimleitung (m/w/d) - Seniorenheim (Pflegedienstleiter/in)** 85229 Markt Indersdorf - Rehsearch GmbH Firmenadresse: Eisenwerkstr. 1, 58332 Schwelm https://www.jobnews.info/lkm/939390719
21	19.09.2024	**Sozialpädagogin oder Erzieherin (m/w/d) (Erzieher/in)** 85229 Markt Indersdorf - Kinderschutz München https://www.jobnews.info/lkm/939422047
22	25.09.2024	**Sozialpädagog*in oder Erzieher*in für Wohngruppe in Markt Indersdorf (Erzieher/in)** 85229 Markt Indersdorf - KINDERSCHUTZ MÜNCHEN Kinderschutz e.V. https://www.jobnews.info/lkm/939423101
23	20.09.2024	**Meister / Techniker (m/w/d) der Fachrichtung Heizung/Lüftung/Klima,Dachau,Markt Indersdorf (Anlagenmechaniker/in - Sanitär-, Heizungs- und Klimatechnik)** 85221 Dachau, 85229 Markt Indersdorf - VAMED Firmenadresse: Am Bahnhof Westend 9-11, 14059 Berlin https://www.jobnews.info/lkm/939448968
24	29.06.2024	**Abteilungsleitung Getränkemarkt (m/w/d)** 85229 Markt Indersdorf - Neukauf Südbayern GmbH https://www.jobnews.info/lkm/939743889
25	09.10.2024	**ständige Stellvertretung der Schulleitung Erzbischöfliche Fachoberschule Vinzenz von Paul** 85229 Markt Indersdorf - Erzbistum München und Freising https://www.jobnews.info/lkm/941393218

28 Stellen für Spezialisten und Experten:

26	08.11.2024	**Führungskraft in der Filiale (m/w/d)** Geisenfeld, Markt Indersdorf, Karlsfeld, Dachau, München - ALDI Süd Firmenadresse: Burgstraße 37, 45476 Mülheim an der Ruhr **https://www.jobnews.info/lkm/943262311**
27	07.11.2024	**Wohnbereichsleitung (m/w/d)** 85229 Markt Indersdorf - SENTERRA PFLEGEZENTRUM MARKT INDERSDORF **https://www.jobnews.info/lkm/943764715**
28	05.11.2024	**Alltagshelfer (m/w/d) für Senioren und Familien im Raum Markt Indersdorf** 85229 Markt Indersdorf - Senioren- und Familienbetreuung Michael Junkes **https://www.jobnews.info/lkm/943765350**

67 Stellen für Fachkräfte:

29	25.10.2023	**Elektroniker/in - Energie- und Gebäudetechnik** 85229 Markt Indersdorf - EW-Elektroanlagentechnik GmbH https://www.jobnews.info/lkm/897740682
30	13.11.2023	**Ausbildung Zahnmedizinischer Fachangestellter - ab sofort** 85229 Markt Indersdorf - Dr. Heidrun Hofmann Zahnarztpraxis https://www.jobnews.info/lkm/908723462
31	30.01.2024	**Industriekauffrau/-mann (m/w/d)** 85229 Markt Indersdorf - Liedtke Kunststofftechnik GmbH https://www.jobnews.info/lkm/915093655
32	09.03.2024	**Ausbildung zum Frischespezialist (IHK) (m/w/d)** 85229 Markt Indersdorf, Ainhofen, Albersbach, Arnzell, Eglersried, Eichhofen, Eichstock, Engelbrechtsmühle, Gittersbach, Gundackersdorf, Harreszell, Hartwigshausen, Hirtlbach, Hörgenbach, Karpfhofen - Edeka Firmenadresse: Edekastraße 1, 77656 Offenburg https://www.jobnews.info/lkm/920966211
33	09.03.2024	**Ausbildung zum Kaufmann im Einzelhandel (m/w/d)** 85229 Markt Indersdorf, Ainhofen, Albersbach, Arnzell, Eglersried, Eichhofen, Eichstock, Engelbrechtsmühle, Gittersbach, Gundackersdorf, Harreszell, Hartwigshausen, Hirtlbach, Hörgenbach, Karpfhofen - Edeka Firmenadresse: Edekastraße 1, 77656 Offenburg https://www.jobnews.info/lkm/920967470
34	09.03.2024	**Ausbildung zum Verkäufer (m/w/d)** 85229 Markt Indersdorf, Ainhofen, Albersbach, Arnzell, Eglersried, Eichhofen, Eichstock, Engelbrechtsmühle, Gittersbach, Gundackersdorf, Harreszell, Hartwigshausen, Hirtlbach, Hörgenbach, Karpfhofen - Edeka Firmenadresse: Edekastraße 1, 77656 Offenburg https://www.jobnews.info/lkm/920973044
35	02.03.2023	**Anlagenbediener (m/w/d)** 85229 Markt Indersdorf - Job Lounge GmbH Firmenadresse: Ludwigsplatz 5, 83022 Rosenheim https://www.jobnews.info/lkm/840854250
36	12.04.2023	**Maschinenbediener (m/w/d) in Markt Indersdorf ab 14,50€/h** Z 85229 Markt Indersdorf - Yakabuna GmbH Firmenadresse: Bembergstraße 20, 42103 Wuppertal https://www.jobnews.info/lkm/848466287

67 Stellen für Fachkräfte:

37	12.04.2023	**Montierer (m/w/d) in Markt Indersdorf ab 13,50€/h** 85229 Markt Indersdorf - Yakabuna GmbH Firmenadresse: Bembergstraße 20, 42103 Wuppertal https://www.jobnews.info/lkm/848466294	Z
38	25.04.2023	**CNC Maschinenbediener (m/w/d) Zerspanungsmechaniker in Unterschleißheim** 85229 Markt Indersdorf - M Personalservice GmbH Firmenadresse: Werner-Eckert-Straße 14, 81829 München https://www.jobnews.info/lkm/852090435	Z
39	03.05.2023	**Maschinenbediener (m/w/d) in Markt Indersdorf** 85229 Markt Indersdorf - Yakabuna GmbH Firmenadresse: Bembergstraße 20, 42103 Wuppertal https://www.jobnews.info/lkm/853470252	Z
40	02.05.2023	**Zerspanungsmechaniker (m/w/d) für Maschinenbau-Unternehmen in Markt Indersdorf** 85229 Markt Indersdorf - M Personalservice GmbH Firmenadresse: Werner-Eckert-Straße 14, 81829 München https://www.jobnews.info/lkm/853470262	Z
41	25.04.2023	**Maschinenbediener (m/w/d)** 85229 Markt Indersdorf - Reiss Personalmanagement GmbH https://www.jobnews.info/lkm/853470264	Z
42	08.05.2023	**Maschinenbediener / - in (m/w/d)** 85229 Markt Indersdorf - Reiss Personalmanagement GmbH https://www.jobnews.info/lkm/855006537	Z
43	24.07.2023	**Hausmeistergehilfe (m/w/d)** 85229 Markt Indersdorf - Hausmeisterservice Bayer https://www.jobnews.info/lkm/875050087	
44	01.09.2023	**Industriemechaniker (m/w/d) Kunststofffertigung** 85229 Markt Indersdorf - DG timework GmbH Firmenadresse: Elsenheimerstraße 45, 80687 München https://www.jobnews.info/lkm/885447200	
45	07.09.2023	**Anlagenmonteur (m/w/d) in Markt Indersdorf!** 85229 Markt Indersdorf - Yakabuna GmbH Firmenadresse: Bembergstraße 20, 42103 Wuppertal https://www.jobnews.info/lkm/886961685	Z

67 Stellen für Fachkräfte:

46	01.12.2023	**Zahnmedizinische Fachangestellte ZFA (m/w/d)** 85229 Markt Indersdorf - Zahnärzte Dr. Dobmeier Schindler https://www.jobnews.info/lkm/906438665
47	14.11.2024	**Pflegefachkraft (m/w/d)** 85229 Markt Indersdorf - zeitconcept GmbH München https://www.jobnews.info/lkm/927572178
48	26.11.2024	**Examinierte Pflegefachkraft (m/w/d)** 85229 Markt Indersdorf - Zeitconcept private Arbeitsvermittlung Firmenadresse: Ziegetsdorfer Straße 109, 93051 Regensburg https://www.jobnews.info/lkm/929852213
49	07.07.2024	**Ausbildung Drogist (w/m/d) 2025 in 85229 Markt Indersdorf** 85229 Markt Indersdorf - dm-drogerie markt GmbH + Co. KG https://www.jobnews.info/lkm/933332225
50	15.07.2024	**Ausbildung Kaufmann (m/w/d) für Groß- und Außenhandelsmanagement, Agrar, ab 01.09.2025** 85229 Markt Indersdorf - BayWa AG HR Services https://www.jobnews.info/lkm/933708162
51	05.08.2024	**Ausbildung im Abiprogramm Einzelhandel (m/w/d)** 85229 Markt Indersdorf - Penny-Markt GmbH Verwaltung Firmenadresse: Domstraße 20, 50668 Köln https://www.jobnews.info/lkm/935001334
52	05.08.2024	**Ausbildung zum Kaufmann im Einzelhandel, Fachrichtung Feinkost (m/w/d)** 85229 Markt Indersdorf - Rewe Group Firmenadresse: Domstraße 20, 50668 Köln https://www.jobnews.info/lkm/935001349
53	05.08.2024	**Ausbildung zum Kaufmann im Einzelhandel, Fachrichtung Lebensmittel (m/w/d)** 85229 Markt Indersdorf - Rewe Group Firmenadresse: Domstraße 20, 50668 Köln https://www.jobnews.info/lkm/935001362
54	05.08.2024	**Abiturientenprogramm Führungskraft im Einzelhandel, Fachrichtung Lebensmittel (m/w/d)** 85229 Markt Indersdorf - Rewe Group Firmenadresse: Domstraße 20, 50668 Köln https://www.jobnews.info/lkm/935001372

67 Stellen für Fachkräfte:

55	05.08.2024	**Maschinenbediener (m/w/d) 3-Schicht** 85229 Markt Indersdorf - Tempton Personaldienstleistungen GmbH 1. Etage https://www.jobnews.info/lkm/935054616	Z
56	05.08.2024	**Maschinen- und Anlagenbediener (m/w/d)** 85229 Markt Indersdorf - Tempton Personaldienstleistungen GmbH 1. Etage https://www.jobnews.info/lkm/935054622	Z
57	05.08.2024	**Verkäufer (m/w/d)** 85229 Markt Indersdorf - Takko Fashion Firmenadresse: Alfred-Krupp-Straße 21, 48291 Telgte https://www.jobnews.info/lkm/936194830	
58	12.09.2024	**Ausbildung zum Kaufmann im Einzelhandel (m/w/d)** 85737 Ismaning, 85241 Hebertshausen, 85229 Markt Indersdorf, 80997 München, 85238 Petershausen, Oberbayern, 85391 Allershausen, Oberbayern, 80933 München, 85221 Dachau - Neukauf Südbayern GmbH https://www.jobnews.info/lkm/937866279	
59	10.09.2024	**Ausbildung Verkäufer 2025 (m/w/d)** 85229 Markt Indersdorf - ALDI SE Co. KG Langenselbold https://www.jobnews.info/lkm/937881778	
60	09.09.2024	**Ausbildung Verkäufer (m/w/d)** 85229 Markt Indersdorf - Penny-Markt GmbH Verwaltung Firmenadresse: Domstraße 20, 50668 Köln https://www.jobnews.info/lkm/937881820	
61	03.09.2024	**Ausbildung Kaufmann im Einzelhandel (m/w/d)** 85229 Markt Indersdorf - Penny-Markt GmbH Verwaltung Firmenadresse: Domstraße 20, 50668 Köln https://www.jobnews.info/lkm/937881838	
62	28.08.2024	**Ausbildung Kaufmann im Einzelhandel (m/w/d) 2025** 85229 Markt Indersdorf - Lidl Firmenadresse: Unter der Leiten 11, 5020 Salzburg https://www.jobnews.info/lkm/937881884	
63	19.09.2024	**Ausbildung zum Verkäufer (m/w/d)** 85229 Markt Indersdorf - Netto Marken-Discount Stiftung Co. KG Firmenadresse: Mittelrheinstr. 36, 67550 Worms-Rheindürkheim https://www.jobnews.info/lkm/938288504	

67 Stellen für Fachkräfte:

64	20.09.2024	**Ausbildung zum Kaufmann im Einzelhandel (m/w/d)** 85229 Markt Indersdorf - Netto Marken-Discount Stiftung Co. KG Firmenadresse: Mittelrheinstr. 36, 67550 Worms-Rheindürkheim https://www.jobnews.info/lkm/938372439	
65	20.09.2024	**Mitarbeiter im Verkauf in Teilzeit (m/w/d)** Markt Indersdorf - AWG Allgemeine Warenvertriebs https://www.jobnews.info/lkm/938692576	
66	20.09.2024	**Mitarbeiter im Verkauf in Teilzeit (m/w/d) (Verkäufer/in)** 85229 Markt Indersdorf - AWG Allg. Warenvertriebs-GmbH https://www.jobnews.info/lkm/938798556	
67	18.09.2024	**CNC-Dreher (gn) und CNC-Fräser (gn) (CNC-Dreher/in)** 85229 Markt Indersdorf, München, 82515 Wolfratshausen, 85622 Feldkirchen, Kreis München, 82377 Penzberg - Inceptor GmbH https://www.jobnews.info/lkm/938838939	Z
68	16.09.2024	**Sekretariatsmitarbeiter/in am Empfang im Golfpark Gut Häusern (Sekretär/in)** 85229 Markt Indersdorf - Golfanlage Eschenried GmbH Co. Betriebs-KG https://www.jobnews.info/lkm/938842735	
69	09.09.2024	**IT Systemelektroniker (m/w/d) (Systemelektroniker/in)** 85229 Markt Indersdorf - CC Communicate Consult Experten für Kommunikations- systeme GmbH https://www.jobnews.info/lkm/938897795	
70	31.08.2024	**Qualitätsbeauftragter (m/w/d) (Altenpfleger/in)** 85229 Markt Indersdorf - Alloheim Senioren-Residenzen SE Firmenadresse: Am Seestern 1, 40547 Düsseldorf https://www.jobnews.info/lkm/938956896	
71	30.08.2024	**Verkäufer/Kassierer mit Vertretungsfunktion (m/w/d) (Kassierer/in (Handel))** 85229 Markt Indersdorf - Penny-Markt GmbH Verwaltung Firmenadresse: Domstraße 20, 50668 Köln https://www.jobnews.info/lkm/939046933	
72	17.09.2024	**Maschinenbediener (m/w/d) in Markt Indersdorf! (Maschinen- und Anlagenführer/in (o. Angabe des Schwerpunkts))** 85229 Markt Indersdorf - Yakabuna GmbH Niederlassung Augsburg https://www.jobnews.info/lkm/939183402	Z

67 Stellen für Fachkräfte:

73	03.09.2024	**Verstärkung für Zahnarztpraxis m/w/d gesucht (Arzthelfer/in)** 85229 Markt Indersdorf - Dr Heidrun Hofmann https://www.jobnews.info/lkm/939184383	
74	02.09.2024	**Bäckereiverkäufer/in (m/w/d) (Verkäufer/in - Nahrungsmittelhandwerk)** 82237 Wörthsee, 82269 Geltendorf, 85256 Vierkirchen, Oberbayern, 89340 Leipheim, 82279 Eching am Ammersee, 85229 Markt Indersdorf, 86916 Kaufering, 86441 Zusmarshausen - Landbäckerei Ihle GmbH https://www.jobnews.info/lkm/939215142	
75	11.09.2024	**Zerspanungsmechaniker (m/w/d) (Zerspanungsmechaniker/in)** 85229 Markt Indersdorf, 85435 Erding - Globalpers GmbH https://www.jobnews.info/lkm/939219486	Z
76	11.09.2024	**KFZ-Mechatroniker (m/w/d) (Kraftfahrzeugmechatroniker/in - Personenkraftwagentechnik)** 85229 Markt Indersdorf - Autohaus Bayerngarage GmbH https://www.jobnews.info/lkm/939246132	
77	09.09.2024	**Barbier/in Herrenfriseur/in in Markt Indersdorf und Altomünster gesucht (Herrenfriseur/in)** 85229 Markt Indersdorf, 85250 Altomünster - Fred's Barbershop Inhaber Frederic Ryba e.Kfm. https://www.jobnews.info/lkm/939264283	
78	03.09.2024	**Verstärkung für unser Praxisteam - MFA (m/w/d) (Medizinische/r Fachangestellte/r)** 85229 Markt Indersdorf - Gynäkologische Praxis Dr. Matthias Krumbacher https://www.jobnews.info/lkm/939278492	
79	03.09.2024	**Zahnmedizinische Fachangestellte m/w/d gesucht (Zahnmedizinische/r Fachangestellte/r)** 85229 Markt Indersdorf - Dr Heidrun Hofmann https://www.jobnews.info/lkm/939298880	
80	23.09.2024	**Verfahrensmechaniker (m/w/d) - Kunststoffspritzguss als Einrichter (Kunststoffspritzer/in)** 85229 Markt Indersdorf - NEYC Consulting Firmenadresse: Landsberger Straße 59 a, 86179 Augsburg https://www.jobnews.info/lkm/939355777	

67 Stellen für Fachkräfte:

81	20.09.2024	**Ausbildung Kaufmann im Einzelhandel 09.2025 (m/w/d)** 85229 Markt Indersdorf - Lidl Firmenadresse: Unter der Leiten 11, 5020 Salzburg https://www.jobnews.info/lkm/939471748
82	23.09.2024	**Verkäufer auf Teilzeitbasis 15 Wochenstunden (m/w/d) (Verkäufer/in)** 85229 Markt Indersdorf - Tedi GmbH Co. KG Firmenadresse: Brackeler Hellweg 301, 44309 Dortmund https://www.jobnews.info/lkm/939583293
83	02.10.2024	**Verkäufer in Teilzeit (m/w/d), Markt Indersdorf** 85229 Markt Indersdorf - Deichmann GmbH Firmenadresse: Modecenterstr. 22/Tricore Office 4/Top 602, 1030 Wien https://www.jobnews.info/lkm/940019148
84	30.09.2024	**Servicemonteur Windenergie (d/m/w) bis zu 49.500€ ohne Montage (Anlagenmechaniker/in)** 85229 Markt Indersdorf - Frielingsdorf Nord GmbH https://www.jobnews.info/lkm/940749429
85	06.11.2024	**Lagermitarbeiter m/w/d** Z Markt Indersdorf - Aktiv Personal-Service GmbH Firmenadresse: Kurfürstendamm 224, 10719 Berlin https://www.jobnews.info/lkm/943113347
86	09.11.2024	**Verkäufer (m/w/d)** Markt Indersdorf - Bäckerei Konditorei Wörmann GmbH; Inh. Hans Wörmann https://www.jobnews.info/lkm/943381977
87	09.11.2024	**Konditor (m/w/d)** Markt Indersdorf - Bäckerei Konditorei Wörmann GmbH; Inh. Hans Wörmann https://www.jobnews.info/lkm/943381978
88	15.11.2024	**Pflegefachkraft (m/w/d) ab 4550€ Dienstwagen** 85229 Markt Indersdorf - Alloheim Senioren-Residenzen SE Firmenadresse: Am Seestern 1, 40547 Düsseldorf https://www.jobnews.info/lkm/943755771
89	29.10.2024	**Verkäufer/Kassierer (m/w/d)** 85229 Markt Indersdorf - Penny GmbH Firmenadresse: Domstr. 20, 50668 Köln https://www.jobnews.info/lkm/943765411

67 Stellen für Fachkräfte:

90	16.11.2024	**Ausbildung im Abiprogramm Einzelhandel (m/w/d)** Markt Indersdorf - Penny GmbH Firmenadresse: Domstr. 20, 50668 Köln https://www.jobnews.info/lkm/944065675
91	07.11.2024	**Leitung Haustechnik (m/w/d)** 85229 Markt Indersdorf - SENTERRA PFLEGEZENTRUM MARKT INDERSDORF https://www.jobnews.info/lkm/944181697
92	07.11.2024	**Pflegefachkraft (m/w/d)** 85229 Markt Indersdorf - SENTERRA PFLEGEZENTRUM MARKT INDERSDORF https://www.jobnews.info/lkm/944181870
93	13.11.2024	**Verkäufer Teilzeit (m/w/d)** 85229 Markt Indersdorf - Lidl Firmenadresse: Unter der Leiten 11, 5020 Salzburg https://www.jobnews.info/lkm/944182476
94	17.11.2024	**Ausbildung Verkäufer (m/w/d)** Markt Indersdorf - Penny GmbH Firmenadresse: Domstr. 20, 50668 Köln https://www.jobnews.info/lkm/944607123
95	17.11.2024	**Ausbildung Kaufmann im Einzelhandel (m/w/d)** Markt Indersdorf - Penny GmbH Firmenadresse: Domstr. 20, 50668 Köln https://www.jobnews.info/lkm/944664678

29 Stellen für Helfer:innen:

96	18.01.2023	**Postbote für Pakete und Briefe (m/w/d)** 85229 Markt Indersdorf - Deutsche Post DHL Group Firmenadresse: Platz der Deutschen Post 1, 53113 Bonn https://www.jobnews.info/lkm/829817153	
97	19.04.2023	**Produktionsmitarbeiter (m/w/d) in der Endmontage** 85229 Markt Indersdorf - TEMPTON Personaldienstleistungen GmbH Firmenadresse: Schürmannstraße 24, 45136 Essen https://www.jobnews.info/lkm/851033572	Z
98	25.04.2023	**Produktionshelfer (m/w/d)** 85229 Markt Indersdorf - Reiss Personalmanagement GmbH https://www.jobnews.info/lkm/852090433	Z
99	03.05.2023	**Montagemitarbeiter (m/w/d) in Markt Indersdorf** 85229 Markt Indersdorf - Yakabuna GmbH Firmenadresse: Bembergstraße 20, 42103 Wuppertal https://www.jobnews.info/lkm/853470253	Z
100	12.05.2023	**Produktionsmitarbeiter (m/w/d)** 85229 Markt Indersdorf - TEMPTON Personaldienstleistungen GmbH Firmenadresse: Schürmannstraße 24, 45136 Essen https://www.jobnews.info/lkm/860216434	Z
101	24.05.2023	**Staplerfahrer (m/w/d) in Dachau und Umgebung** 85229 Markt Indersdorf - Yakabuna GmbH Firmenadresse: Bembergstraße 20, 42103 Wuppertal https://www.jobnews.info/lkm/864991420	Z
102	16.04.2024	**Reinigungskraft für Clubhaus im Golfpark Gut Häusern** 85229 Markt Indersdorf - Golfanlage Eschenried GmbH Co. Betriebs-KG https://www.jobnews.info/lkm/924745139	
103	26.11.2024	**Pflegehelfer (m/w/d)** 85229 Markt Indersdorf - Zeitconcept private Arbeitsvermittlung Firmenadresse: Ziegetsdorfer Straße 109, 93051 Regensburg https://www.jobnews.info/lkm/929852214	
104	31.10.2024	**Helfer Tiefbau (m/w/d)** 85229 Markt Indersdorf - TKS GmbH https://www.jobnews.info/lkm/937339738	

29 Stellen für Helfer:innen:

105	10.09.2024	**Pflegefachhelfer (m/w/d)** 85229 Markt Indersdorf - Zeitconcept private Arbeitsvermittlung Firmenadresse: Ziegetsdorfer Straße 109, 93051 Regensburg https://www.jobnews.info/lkm/937689106
106	18.09.2024	**Reinigungskraft / Helfer Reinigung (m/w/d) Minijob (Gebäudereiniger/in)** 85229 Markt Indersdorf - Pasit Professionelle Personallösungen GmbH Firmenadresse: Sonnenstr. 16 https://www.jobnews.info/lkm/938818187
107	12.09.2024	**Reinigungskraft / Helfer Reinigung (m/w/d) Minijob (Gebäudereiniger/in)** 85229 Markt Indersdorf - EMMA JOBS in München Firmenadresse: Sonnenstraße 19, 80331 München https://www.jobnews.info/lkm/938864471
108	09.09.2024	**Produktionshelfer (m/w/d) (Helfer/in - Lagerwirtschaft, Transport)** 85757 Karlsfeld bei München, 82140 Olching, 85232 Bergkirchen, Kreis Dachau, 85229 Markt Indersdorf, 82194 Gröbenzell, 85221 Dachau - EMMA JOBS in München Firmenadresse: Sonnenstraße 19, 80331 München https://www.jobnews.info/lkm/938899842
109	09.09.2024	**Helfer in der Produktion (m/w/d) (Helfer/in - Lagerwirtschaft, Transport)** 82194 Gröbenzell, 85232 Bergkirchen, Kreis Dachau, 85221 Dachau, 85229 Markt Indersdorf, 82140 Olching, 85757 Karlsfeld bei München - EMMA JOBS in München Firmenadresse: Sonnenstraße 19, 80331 München https://www.jobnews.info/lkm/938905396
110	05.09.2024	**Produktionshelfer (m/w/d) (Helfer/in - Lagerwirtschaft, Transport)** 85232 Bergkirchen, Kreis Dachau, 85757 Karlsfeld bei München, 82140 Olching, 85229 Markt Indersdorf, 85221 Dachau, 82194 Gröbenzell - Pasit Professionelle Personallösungen GmbH Firmenadresse: Sonnenstr. 16 https://www.jobnews.info/lkm/938921271
111	31.08.2024	**Altenpflegehelfer (m/w/d) mit 1 oder 2 jähriger Ausbildung (Altenpflegehelfer/in)** 85229 Markt Indersdorf - Alloheim Senioren-Residenzen SE Firmenadresse: Am Seestern 1, 40547 Düsseldorf https://www.jobnews.info/lkm/938956927

29 Stellen für Helfer:innen:

112	20.09.2024	**Reinigungskräfte (w/m/d) (Gebäudereiniger/in)** 85229 Markt Indersdorf - Akdere Özcan https://www.jobnews.info/lkm/939182621	
113	03.09.2024	**Produktionshelfer (m/w/d) in Markt Indersdorf! (Helfer/in - Metallbearbeitung)** 85229 Markt Indersdorf - Yakabuna GmbH Niederlassung Augsburg https://www.jobnews.info/lkm/939182724	Z
114	06.09.2024	**Engagierte Pflegehelfer/in für ambulanten Pflegedienst m/w/d (Altenpflegehelfer/in)** 85229 Markt Indersdorf - Heike Kühn Ambulanter Alten- und Krankenpflegedienst https://www.jobnews.info/lkm/939183220	
115	13.09.2024	**Hausmeistergehilfe m/w/d (Hausmeister/in)** 85229 Markt Indersdorf - Clemens Bayer Hausmeisterdienste https://www.jobnews.info/lkm/939253941	
116	25.09.2024	**Maschinenbediener (gn) (Helfer/in - Metallbearbeitung)** 85229 Markt Indersdorf - teamkompetent GmbH Personaldienstleistungen https://www.jobnews.info/lkm/939358565	Z
117	23.09.2024	**Maschinenbediener/in (m/w/d) - Quereinstieg möglich (Helfer/in - Kunststoff, Kautschuk)** 85229 Markt Indersdorf - BS Krohn GmbH https://www.jobnews.info/lkm/939583070	
118	02.10.2024	**Filialmitarbeiter Minijob (m/w/d), Markt Indersdorf** 85229 Markt Indersdorf - Deichmann GmbH Firmenadresse: Modecenterstr. 22/Tricore Office 4/Top 602, 1030 Wien https://www.jobnews.info/lkm/940018778	
119	27.09.2024	**Pflegehelfer (m/w/d)** 85229 Markt Indersdorf - SENTERRA PFLEGEZENTRUM MARKT INDERSDORF https://www.jobnews.info/lkm/940026967	
120	03.11.2024	**Pflegefachhelfer (m/w/d)** Deutschland, Bayern, Markt Indersdorf (85229) - Heigenmoser Personalkompetenz e.K. https://www.jobnews.info/lkm/942796512	

29 Stellen für Helfer:innen:

121	08.11.2024	**Mitarbeiter Warenverräumung Backwaren (m/w/d)** Ingolstadt, Wettstetten, Markt Indersdorf, Wolnzach, München - ALDI Süd Firmenadresse: Burgstraße 37, 45476 Mülheim an der Ruhr https://www.jobnews.info/lkm/943262304
122	07.11.2024	**Spielhallenaufsicht (m/w/d)** Markt Indersdorf - Bet 3000 Management GmbH https://www.jobnews.info/lkm/943765434
123	07.11.2024	**Reinigungskraft (m/w/d)** 85229 Markt Indersdorf - SENTERRA PFLEGEZENTRUM MARKT INDERSDORF https://www.jobnews.info/lkm/944182481
124	15.10.2024	**Spülkraft / Reinigungskraft (m/w/d) - Teilzeit** 85229 Markt Indersdorf - MIND by Sabrina Fenzl https://www.jobnews.info/lkm/944182492

9 sonstige Stellen:

125	14.11.2023	**Ausbildung im Handwerk** 85229 Markt Indersdorf - Markus Lembcke Spenglerei - Bedachung GmbH https://www.jobnews.info/lkm/901735158
126	19.12.2023	**Ausbildung 2024** 85229 Markt Indersdorf - MGB Meinrad Glück Bauunternehmen GmbH https://www.jobnews.info/lkm/908723460
127	30.01.2024	**Ausbildung Kunststofftechnologe** 85229 Markt Indersdorf - Liedtke Kunststofftechnik GmbH https://www.jobnews.info/lkm/915093654
128	29.01.2024	**Schülerpraktikant (w/m/d) in 85229 Markt Indersdorf** 85229 Markt Indersdorf - dm drogerie markt GmbH https://www.jobnews.info/lkm/914966830
129	29.10.2024	**Aushilfe (m/w/d)** 85229 Markt Indersdorf - Penny-Markt GmbH Verwaltung Firmenadresse: Domstraße 20, 50668 Köln https://www.jobnews.info/lkm/935054661
130	06.11.2024	**Kitchen assistant (m/f/d) 15,00 €** Markt Indersdorf - Operarius GmbH https://www.jobnews.info/lkm/943113602
131	03.11.2024	**Lehrkräfte für Mathe, Englisch, Deutsch, LRS u.a. gesucht! (m/w/d)** 85229 Markt Indersdorf - Mini-Lernkreis https://www.jobnews.info/lkm/943765385
132	16.11.2024	**Aushilfe (m/w/d)** Markt Indersdorf - Penny GmbH Firmenadresse: Domstr. 20, 50668 Köln https://www.jobnews.info/lkm/943928867
133	19.11.2024	**Kindergarten Biberbande der Elterninitiative Biberbande** Markt Indersdorf - Kinder- und Jugendhilfe, Jugendbildung, Jugendarbeit https://www.jobnews.info/lkm/944046654

Stellenentwicklung in den letzten 24 Monaten

Berufechart: Top 1-10 für Landkreis München und Umgebung

Berufe im Verkauf (ohne Produktspezialisierung) – fachlich ausgerichtete Tätigkeiten

Berufe in der Kinderbetreuung und -erziehung – fachlich ausgerichtete Tätigkeiten

Berufe in der Lagerwirtschaft – fachlich ausgerichtete Tätigkeiten

Büro- und Sekretariatskräfte (ohne Spezialisierung) – fachlich ausgerichtete Tätigkeiten

Berufe in der Lagerwirtschaft – Helfer-/Anlerntätigkeiten

Kranführer/innen, Aufzugsmaschinisten und Bediener/innen verwandter Hebeeinrichtungen – Helfer-/Anlerntätigkeiten

Berufe in der Buchhaltung – komplexe Spezialistentätigkeiten

Berufe in der Maschinenbau- und Betriebstechnik (ohne Spezialisierung) – komplexe Spezialistentätigkeiten

Berufe in der Maschinenbau- und Betriebstechnik (ohne Spezialisierung) – fachlich ausgerichtete Tätigkeiten

Berufe in der Mechatronik – fachlich ausgerichtete Tätigkeiten

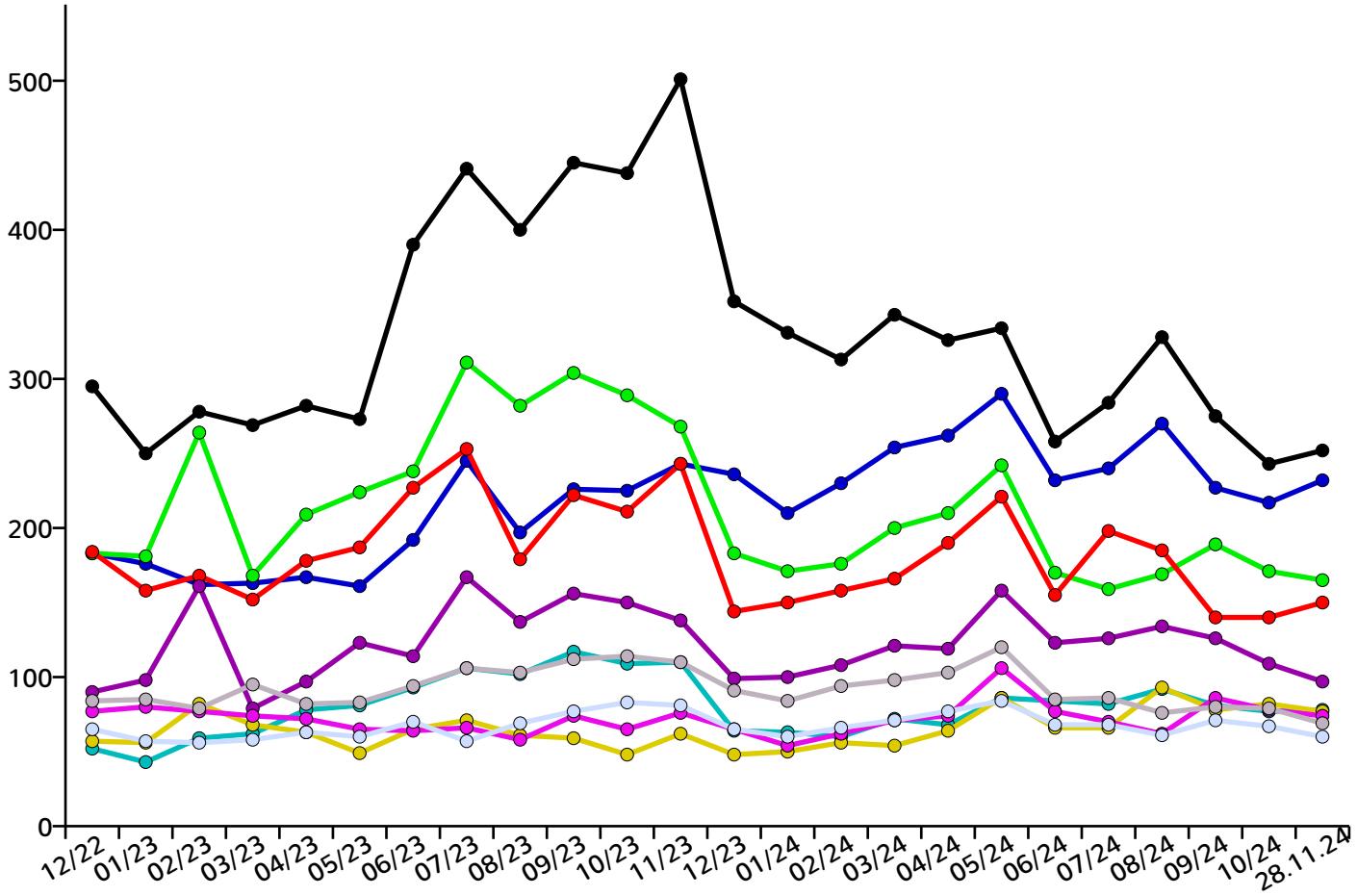

Berufechart: Top 11-20 für Landkreis München und Umgebung

Berufe in der Kraftfahrzeugtechnik – fachlich ausgerichtete Tätigkeiten

Berufe in der Reinigung (ohne Spezialisierung) – Helfer-/Anlerntätigkeiten

Berufe im Vertrieb (außer Informations- und Kommunikationstechnologien) – fachlich ausgerichtete Tätigkeiten

Berufe im Verkauf von Lebensmitteln (ohne Spezialisierung) – fachlich ausgerichtete Tätigkeiten

Berufe in der Bauelektrik – fachlich ausgerichtete Tätigkeiten

Aufsichtskräfte - Erziehung, Sozialarbeit, Heilerziehungspflege

Produktion (allgemein) - Helfer

Maschinen- und Anlagenführer/innen – fachlich ausgerichtete Tätigkeiten

Kassierer/innen und Kartenverkäufer/innen – fachlich ausgerichtete Tätigkeiten

Berufe in der Gesundheits- und Krankenpflege (ohne Spezialisierung) – fachlich ausgerichtete Tätigkeiten

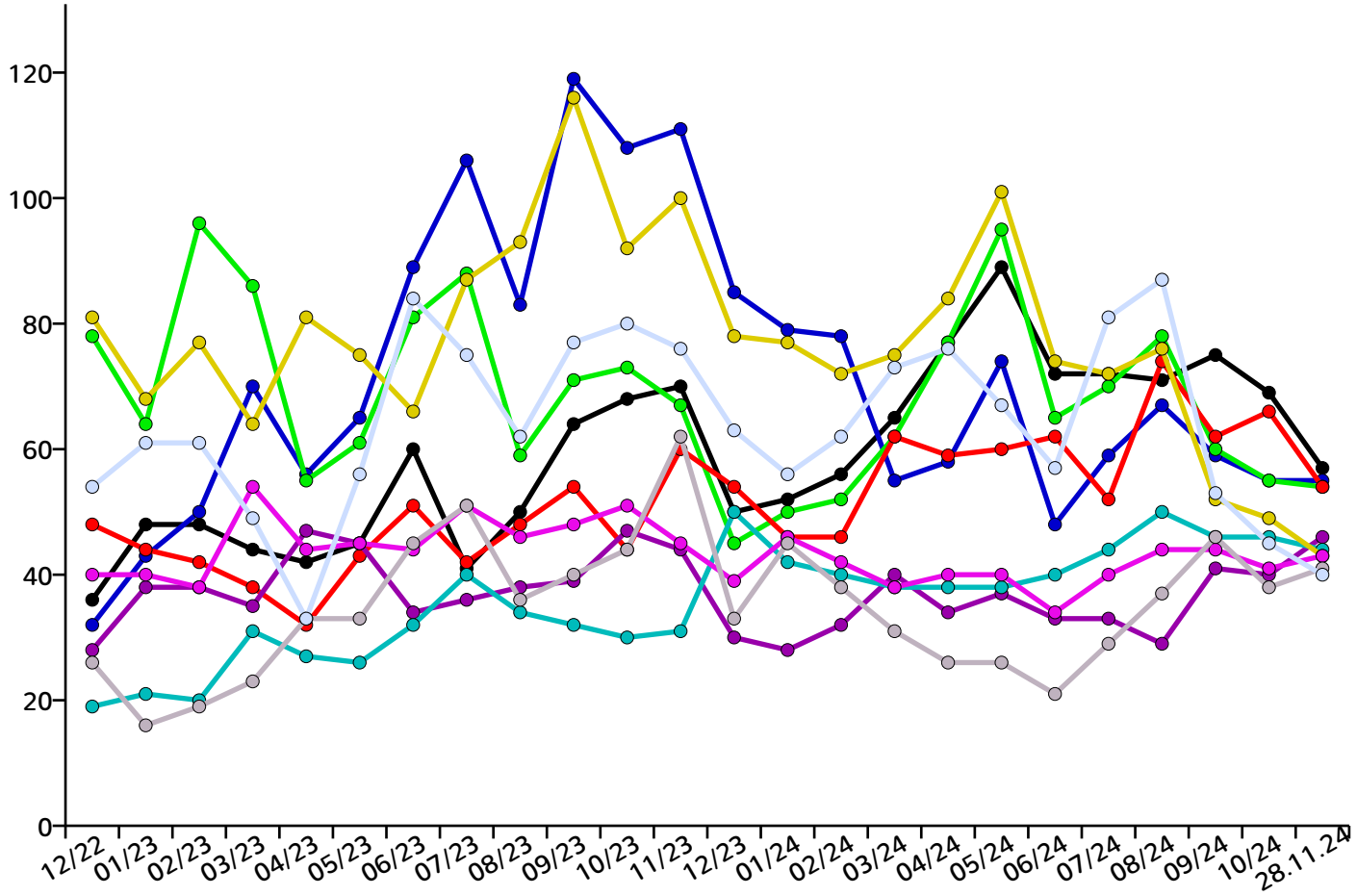

Berufechart: Top 21-30 für Landkreis München und Umgebung

Berufskraftfahrer/innen (Güterverkehr/LKW) – fachlich ausgerichtete Tätigkeiten

Technische Servicekräfte in Wartung und Instandhaltung – fachlich ausgerichtete Tätigkeiten

Berufe im Vertrieb (außer Informations- und Kommunikationstechnologien) – komplexe Spezialistentätigkeiten

Berufe in der kaufmännischen und technischen Betriebswirtschaft (ohne Spezialisierung) – fachlich ausgerichtete Tätigkeiten

Berufe in der Informatik (ohne Spezialisierung) – fachlich ausgerichtete Tätigkeiten

Berufe im Verkauf von Lebensmitteln (sonstige spezifische Tätigkeitsangabe) – fachlich ausgerichtete Tätigkeiten

Kaufleute im Handel (ohne Spezialisierung) – komplexe Spezialistentätigkeiten

Köche/Köchinnen (ohne Spezialisierung) – fachlich ausgerichtete Tätigkeiten

Führungskräfte - Altenpflege

Berufe in der spanenden Metallbearbeitung – fachlich ausgerichtete Tätigkeiten

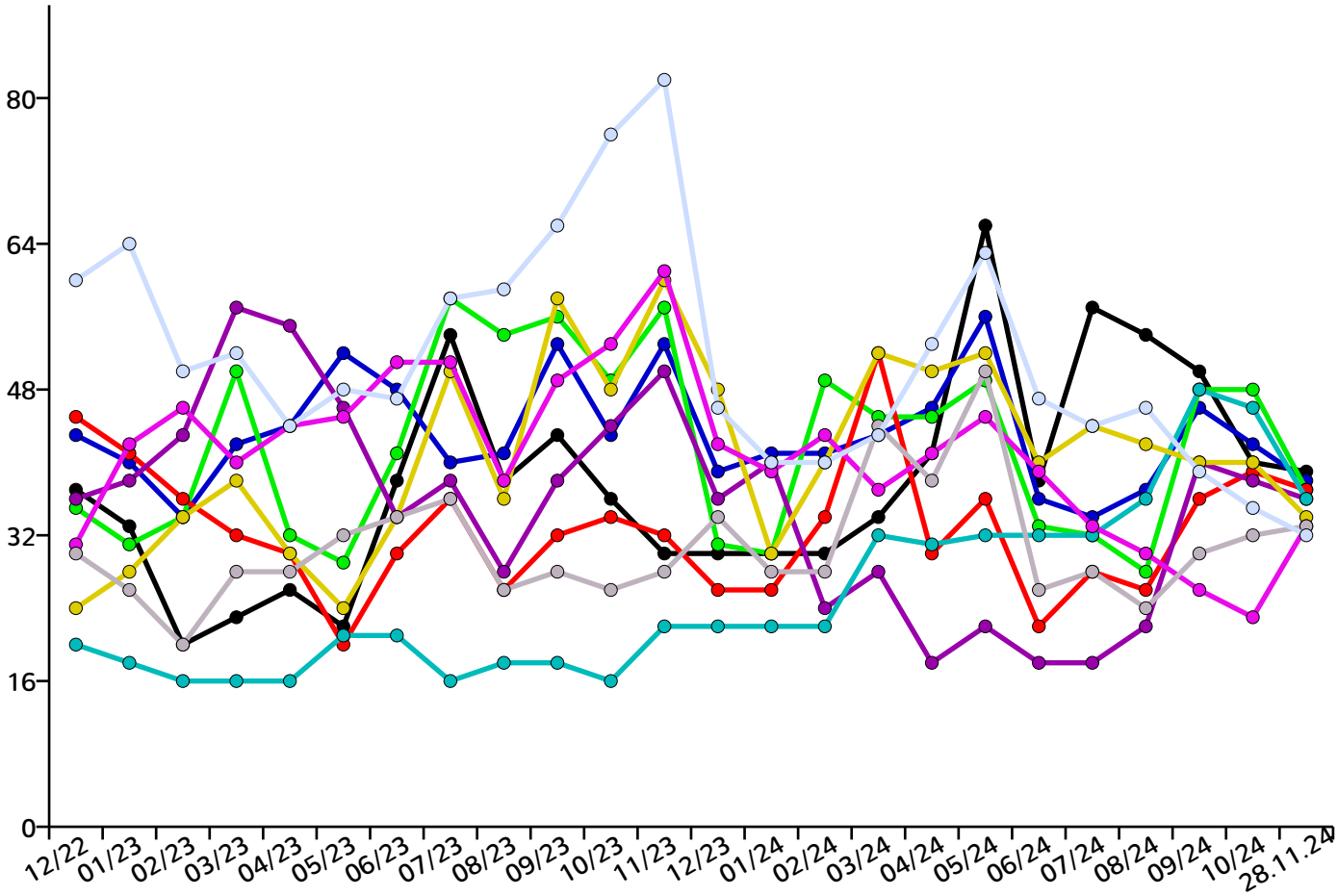

Berufechart: Top 31-40 für Landkreis München und Umgebung

Berufe im Verkauf (ohne Produktspezialisierung) (sonstige spezifische Tätigkeitsangabe) – komplexe Spezialistentätigkeiten

Berufe in der Kinderbetreuung und -erziehung – Helfer-/Anlerntätigkeiten

Berufe in der Sozialarbeit und Sozialpädagogik – komplexe Spezialistentätigkeiten

Führungskräfte - Gesundheits- und Krankenpflege, Rettungsdienst und Geburtshilfe

Ärzte/Ärztinnen (ohne Spezialisierung) – hoch komplexe Tätigkeiten

Aufsichtskräfte - Unternehmensorganisation und -strategie

Technische Servicekräfte in Wartung und Instandhaltung – komplexe Spezialistentätigkeiten

Berufe in der elektrischen Betriebstechnik – fachlich ausgerichtete Tätigkeiten

Berufe in der Sozialarbeit und Sozialpädagogik – hoch komplexe Tätigkeiten

Berufe im Holz-, Möbel- und Innenausbau – fachlich ausgerichtete Tätigkeiten

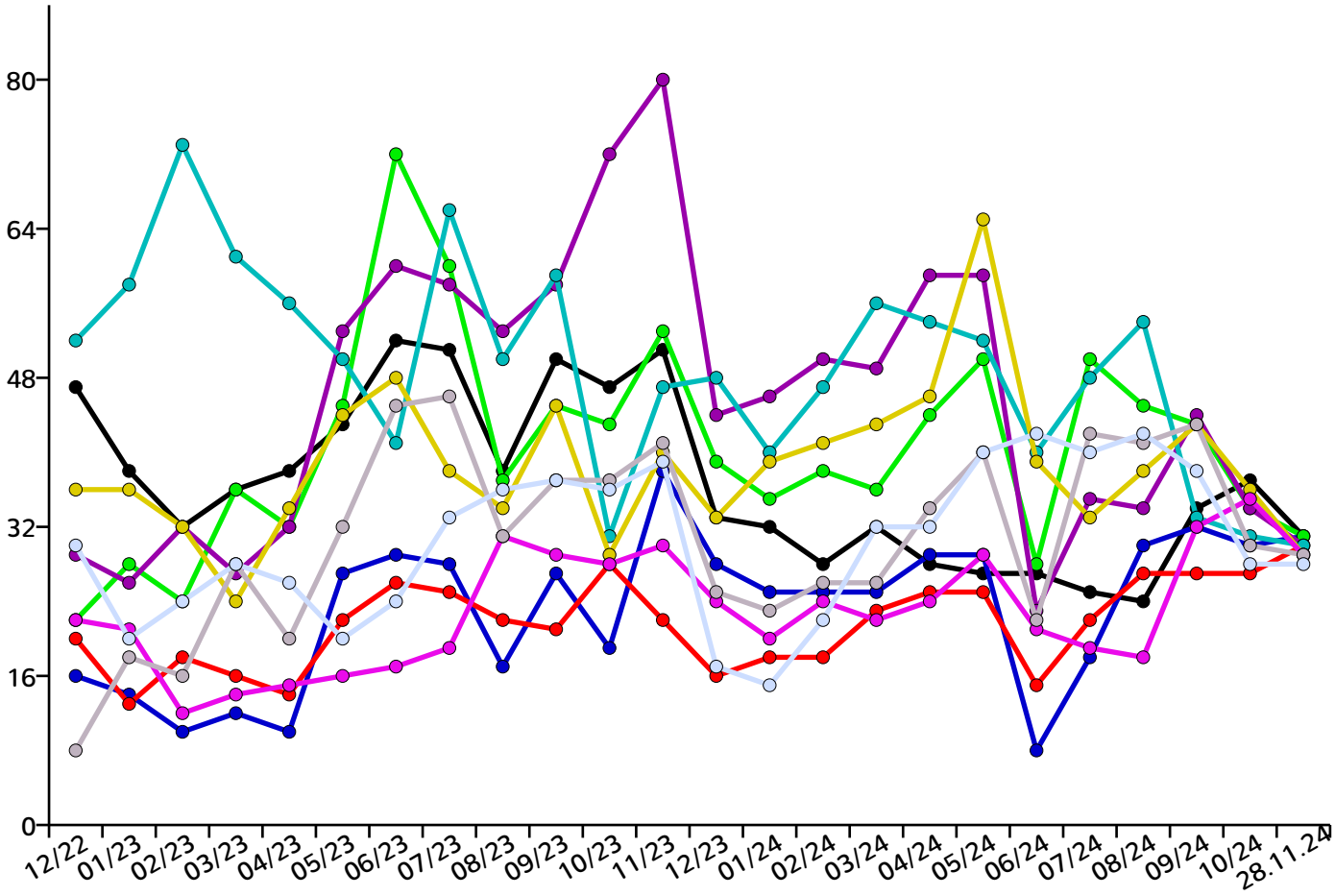

Berufechart: Top 41-50 für Landkreis München und Umgebung

Berufe im Gastronomieservice (ohne Spezialisierung) – fachlich ausgerichtete Tätigkeiten

Berufe in der Land- und Baumaschinentechnik – fachlich ausgerichtete Tätigkeiten

Technische Zeichner/innen – fachlich ausgerichtete Tätigkeiten

Berufe in der Informations- und Telekommunikationstechnik – fachlich ausgerichtete Tätigkeiten

Berufe im Metallbau – fachlich ausgerichtete Tätigkeiten

Köche/Köchinnen (ohne Spezialisierung) – Helfer-/Anlerntätigkeiten

Berufe in der Sanitär-, Heizungs- und Klimatechnik – fachlich ausgerichtete Tätigkeiten

Berufe im Verkauf von Möbeln und Einrichtungsgegenständen – fachlich ausgerichtete Tätigkeiten

Berufe im Verkauf (ohne Produktspezialisierung) – Helfer-/Anlerntätigkeiten

Berufe in Werbung und Marketing – komplexe Spezialistentätigkeiten

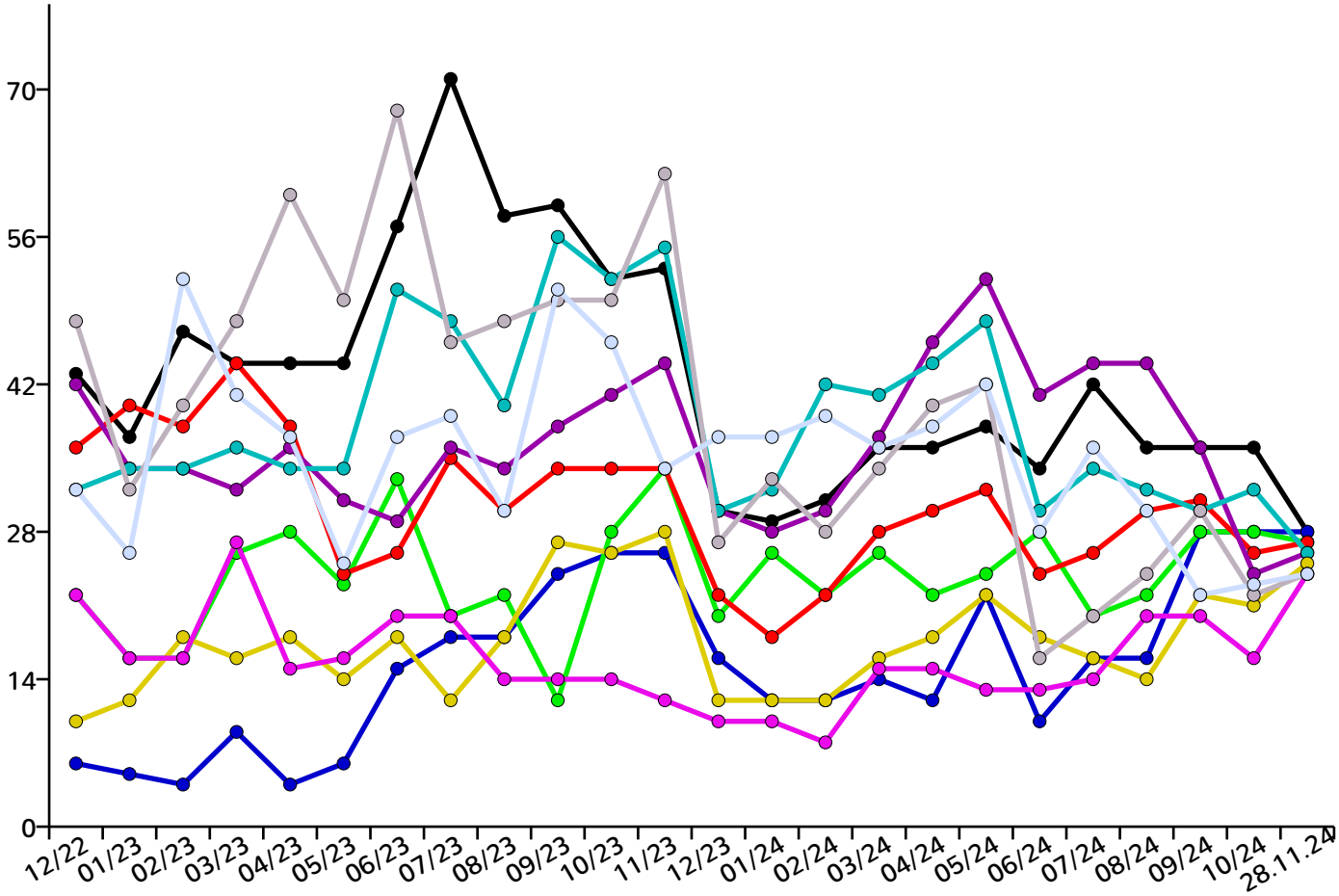

Regionale Verteilung aller Stellen im Landkreis München und Umgebung

Allach-Untermenzing	1650
Altstadt-Lehel	10808
Au-Haidhausen	1597
Aubing-Lochhausen-Langwied	243
Berg am Laim	256
Bogenhausen	495
Feldmoching-Hasenbergl	140
Hadern	324
Laim	1571
Ludwigsvorstadt-Isarvorstadt	366
Maxvorstadt	2126
Milbertshofen-Am Hart	3004
Moosach	897
Neuhausen-Nymphenburg	356
Obergiesing	282
Pasing-Obermenzing	456
Ramersdorf-Perlach	579
Schwabing-Freimann	312
Schwabing-West	66
Schwanthalerhöhe	500
Sendling	970
Sendling-Westpark	0
Thalkirchen-Obersendling-Fürstenried-Forstenried-Solln	401
Trudering-Riem	575
Untergiesing-Harlaching	75
München (ohne PLZ-Zuordnung)	21871

Ansprechpartner

Jobnet.AG
Sitz der Gesellschaft:
Kolonnenstraße 8
10827 Berlin

Internet: www.jobnet.ag
zentrale E-Mail: info@jobnet.ag
zentrale Telefonnummer: +49.30.5770012-0

Hotline:
E-Mail: hotline@jobnet.ag
Deutschland: +49.30.5770012-55
Österreich: +43.1.7481010

Aufsichtsratsvorsitzender:

Vorstand:
Dr. Christoph Wesselmann, cw@jobnet.ag

Handelsregister:
Berlin Charlottenburg
HRB 163211 B

Bankverbindung:
Berliner Volksbank
IBAN: DE33 1009 0000 2518 3210 08
BIC: BEVODEBBXXX

Finanzamt für Körperschaften IV Berlin:
Steuernummer 30/366/32436
Umsatzsteuer-Identifikationsnummer DE 815533417

Bild von Von Donaulustig in der Wikipedia auf Deutsch - Eigenes Werk (Original-Bildunterschrift: â⊠⊠selbst fotografiertâ⊠⊠), Gemeinfrei, https://commons.wikimedia.org/w/index.php?curid=15651321

Rechtliche Hinweise

Die Dateien von dieser Seite dürfen gerne als Datei in unveränderter Form für alle nicht kommerziellen Zwecke kopiert und weitergegeben werden (z.B. per E-Mail). Auch Ausdrucke der Dateien oder Kopien des Ausdrucks der Dateien dürfen weitergegeben und öffentlich ausgelegt werden. Jede Form des Weiterverkaufs oder der technischen Weiternutzung in Datenbanksystemen des hier angebotenen Services oder der angebotenen Inhalte ist untersagt. Die Stellenanzeigen der jobNEWS werden automatisch gesammelt, ausgewertet und verschlagwortet. Daher können wird die Stellenanzeigen nicht einzeln von Hand überprüfen. Wir aktualisieren täglich mehrere Millionen Einträge in unserem System. Es kann in einzelnen Fällen vorkommen, dass die angezeigten Stellenanzeigen nicht der beschriebenen Kategorie oder regionalen Zuordnung entsprechen. Stellenanzeigen können nicht mehr aufrufbar sein, falls sie nicht mehr aktuell sind. jobNEWS ist in Bezug auf den Inhalt und die Darstellung urheberrechtlich geschützt. Die jobNEWS sind ein unverbindlicher Informationsservice und kein verbindlicher Vermittlungsvorschlag im Sinne des SGB II.

Hinweis zur Aktualität der Stellenanzeigen

Die ausgewiesenen Stellenanzeigen werden täglich aktuell zusammengestellt.
Sofern das vorliegende Exemplar des JobIMPULS Berichts bereits älter ist, kann es vorkommen, dass Stellenanzeigen nicht mehr
abrufbar sind, da sie bereits veraltet sind. Bitte rufen Sie unter Ihrem persönlichen Stellenlink die Ihre persönliche Liste mit den tagesaktuellen Stellenanzeigen auf.

Inhalt

Übersicht 2
Aktuelle Stellenangebote 3
Stellenentwicklung 20
Ansprechpartner 26