Landkreis München

Offene Stellen in Hebertshausen

Aktuell werden 45 offene Stellen in der Stadt/Region Hebertshausen angeboten.
Am 27./28.11.2024 wurden 0 Stellen neu veröffentlicht.

Praktischer Service für die Jobsuche

Das Jobcenter bietet einen praktischen Service für alle Personen auf Jobsuche: die jobNEWS in der JobZENTRALE. Auf einen Blick wird deutlich, in welchen Bereichen der Arbeitsmarkt welche Potenziale bietet. Für die gesamte Region.

Automatische Recherche

Die JobZENTRALE recherchiert völlig automatisch jeden Tag freie Stellen aus der gesamten Region. Zudem auch freie Ausbildungsplätze. In der Rubrik jobNEWSlokal kann für jeden Ort eine eigene Stellenliste per PDF aufgerufen und ausgedruckt werden.

Inhalt dieser Ausgabe:

Übersicht 2
Aktuelle Stellenangebote 3
Stellenentwicklung 11
Ansprechpartner 17

Ähnliche Stellenanzeigen werden zusammengefasst

Die JobZENTRALE bietet einen besonderen Service: ähnliche Stellenanzeigen werden in Berufsgruppen zusammengefasst. Das erleichtert die Suche enorm, da man alle Stellenanzeigen aus einem ähnlichen Bereich direkt aufrufen kann. Durch den PDF-Ausdruck je Berufsgruppe wird es noch einfacher.

jobNEWSlokal liefert freie Stellen aus folgender Stadt / Region:

Hebertshausen

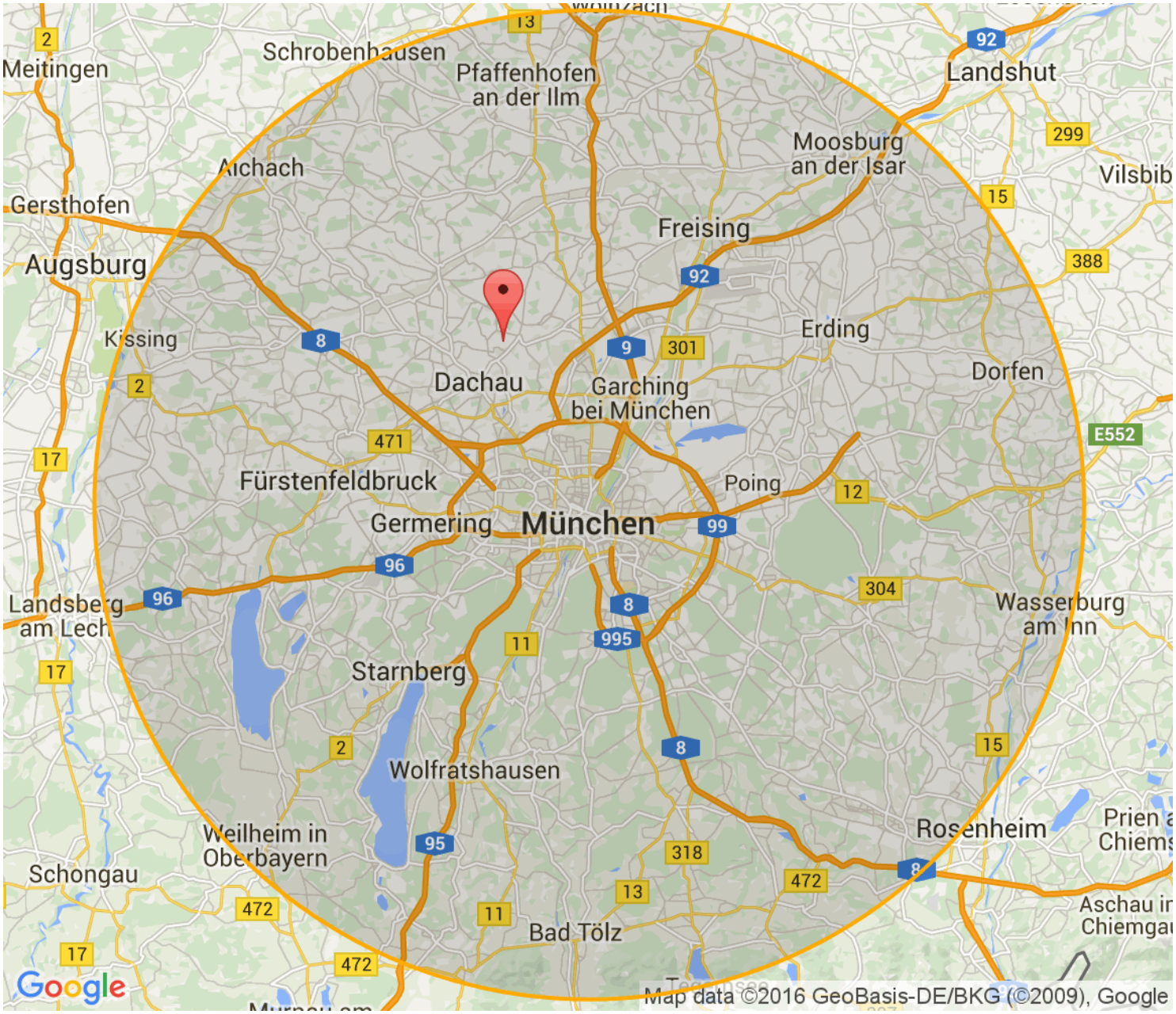

Aktuelle Stellen in Hebertshausen

Stellen für Spezialisten und Experten . . . 3
Stellen für Fachkräfte . . . 5
Stellen für Helfer:innen . . . 9
Sonstige Stellen . . . 10

Die Stellen sind nach dem Datum der Veröffentlichung sortiert. Die aktuellen Stellen stehen oben. Z = Zeitarbeit. P = Personalberatung/ private Arbeitsvermittlung. G = geringfügige Beschäftigung. A = Ausbildungsplatz.

10 Stellen für Spezialisten und Experten:

1	13.06.2023	**Kreditorenbuchhalter (m/w/d)** 85764 Hackermoos, Gemeinde Hebertshausen - WorkSmart GmbH https://www.jobnews.info/lkm/866383570	
2	16.01.2024	**Projektmanager (m/w/d) Fördermittelmanagement (m/w/d)** 85764 Hackermoos, Gemeinde Hebertshausen - Allgeier Experts GmbH Firmenadresse: Bauhausplatz 4, 80807 München https://www.jobnews.info/lkm/916046868	**Z**
3	19.09.2024	**Industriemechaniker (m/w/d) (Industriemechaniker/in)** 85241 Hebertshausen - Chili Personal GmbH Firmenadresse: Schleißheimer Str. 12, 85221 Dachau https://www.jobnews.info/lkm/938631618	
4	16.09.2024	**Akademiereferent (m/w/d) zur Lehrgangsbetreuung, Veranstaltungsplanung und Durchführung (Pädagoge/Pädagogin)** 85764 Oberschleißheim, 80538 München, 97688 Bad Kissingen - Bayerisches Landesamt für Gesundheit und Lebensmittelsicherheit (LGL) https://www.jobnews.info/lkm/938858434	
5	20.09.2024	**Bauleiter (m/w/d) Mittelspannungstechnik / Niederspannungstechnik (Techniker/in - Elektrotechnik (Energietechnik))** 84048 Mainburg, 84030 Landshut, Isar, 04349 Leipzig, 85053 Ingolstadt, Donau, 85764 Oberschleißheim - Bachner Elektro GmbH Co. KG https://www.jobnews.info/lkm/939050378	
6	05.09.2024	**Pflegefachkraft (w/m/d) (Pflegefachmann/-frau (Altenpflege))** 82377 Penzberg, 80686 München, 85764 Oberschleißheim, 81927 München, 80933 München, 85579 Neubiberg, 81667 München, 81737 München, 81549 München, 80687 München - AWO München-Stadt Firmenadresse: Gravelottestr. 8, 81667 München https://www.jobnews.info/lkm/939215164	

10 Stellen für Spezialisten und Experten:

7	11.09.2024	**Bauleiter (m/w/d) (Bauleiter/in)** 85241 Hebertshausen - Franz Wurm GmbH https://www.jobnews.info/lkm/939388913
8	23.09.2024	**24162 IT-Architekt (m/w/d) mit der Funktion des Informationssicherheitsbeauftragten (m/w/d) (Informatiker/in (Hochschule))** 85764 Oberschleißheim, 91058 Erlangen, 97688 Bad Kissingen - Bayerisches Landesamt für Gesundheit und Lebensmittelsicherheit (LGL) https://www.jobnews.info/lkm/939582984
9	06.11.2024	**Steuerfachwirt (m/w/d)** Z Oberschleißheim, 85764 - Randstad Firmenadresse: Berchem-Ste-Agathe Sint-Agatha-Berchem https://www.jobnews.info/lkm/943113856
10	26.11.2024	**Marktleiter / Filialleiter (m/w/d)** Hebertshausen - Penny GmbH Firmenadresse: Domstr. 20, 50668 Köln https://www.jobnews.info/lkm/944653210

31 Stellen für Fachkräfte:

11	15.09.2022	**Auszubildenden (m/w/d) zur/zum Verwaltungsfachangestellten (** 85241 Hebertshausen - Gemeinde Hebertshausen https://www.jobnews.info/lkm/797824815
12	19.01.2024	**Ausbildung zum Kaufmann im Einzelhandel (m/w/d)** Hebertshausen, Deutschland - Edeka Firmenadresse: Edekastraße 1, 77656 Offenburg https://www.jobnews.info/lkm/913522092
13	09.03.2024	**Ausbildung zum Frischespezialist (IHK) (m/w/d)** 85241 Hebertshausen, Ampermoching, Goppertshofen, Lotzbach, Oberweilbach, Prittlbach, Reipertshofen, Sulzrain, Unterweilbach, Walpertshofen - Edeka Firmenadresse: Edekastraße 1, 77656 Offenburg https://www.jobnews.info/lkm/920960594
14	09.03.2024	**Ausbildung zum Verkäufer (m/w/d)** 85241 Hebertshausen, Ampermoching, Goppertshofen, Lotzbach, Oberweilbach, Prittlbach, Reipertshofen, Sulzrain, Unterweilbach, Walpertshofen - Edeka Firmenadresse: Edekastraße 1, 77656 Offenburg https://www.jobnews.info/lkm/920973615
15	26.04.2022	**Kinderpfleger (m/w/d) für die Kinderkrippe St. Peter** 85241 Hebertshausen - Gemeinde Hebertshausen https://www.jobnews.info/lkm/749856542
16	26.04.2022	**Erzieher (m/w/d) bzw Kinderpfleger (m/w/d) für den Kinderga** 85241 Hebertshausen - Gemeinde Hebertshausen https://www.jobnews.info/lkm/749856560
17	20.04.2023	**Anlagenmonteur (m/w/d) in Hebertshausen** **Z** 85241 Hebertshausen - Yakabuna GmbH Firmenadresse: Bembergstraße 20, 42103 Wuppertal https://www.jobnews.info/lkm/850817348
18	15.07.2024	**Rollladen- und Sonnenschutzmechatroniker/in** 85241 Hebertshausen - Georg Schuhbauer Rolladenbau https://www.jobnews.info/lkm/933707710

31 Stellen für Fachkräfte:

19	12.09.2024	**Ausbildung zum Kaufmann im Einzelhandel (m/w/d)** 85737 Ismaning, 85241 Hebertshausen, 85229 Markt Indersdorf, 80997 München, 85238 Petershausen, Oberbayern, 85391 Allershausen, Oberbayern, 80933 München, 85221 Dachau - Neukauf Südbayern GmbH https://www.jobnews.info/lkm/937866279
20	03.09.2024	**Ausbildung Kaufmann im Einzelhandel (m/w/d)** 85241 Hebertshausen - Penny-Markt GmbH Verwaltung Firmenadresse: Domstraße 20, 50668 Köln https://www.jobnews.info/lkm/937866287
21	09.09.2024	**Ausbildung Verkäufer (m/w/d)** 85241 Hebertshausen - Penny-Markt GmbH Verwaltung Firmenadresse: Domstraße 20, 50668 Köln https://www.jobnews.info/lkm/937866561
22	12.09.2024	**Kommissionierer (m/w/d) in der Logistik (Kommissionierer/in)** 85716 Unterschleißheim, 85386 Eching, Kreis Freising, 85764 Oberschleißheim - EMMA JOBS in München Firmenadresse: Sonnenstraße 19, 80331 München https://www.jobnews.info/lkm/938868976
23	12.09.2024	**Kommissionierer (m/w/d) in der Logistik (Kommissionierer/in)** 85716 Unterschleißheim, 85386 Eching, Kreis Freising, 85764 Oberschleißheim - Pasit Professionelle Personallösungen GmbH Firmenadresse: Sonnenstr. 16 https://www.jobnews.info/lkm/938871956
24	06.09.2024	**Produktionsmitarbeiter / Fahrradmechaniker (m/w/d) Dachau (Helfer/in - Lagerwirtschaft, Transport)** 85764 Oberschleißheim, 85221 Dachau, 82216 Maisach, Oberbayern, 80331 München, 82140 Olching, 85241 Hebertshausen, 85247 Schwabhausen bei Dachau, 85757 Karlsfeld bei München - Pasit Professionelle Personallösungen GmbH Firmenadresse: Sonnenstr. 16 https://www.jobnews.info/lkm/938914599

31 Stellen für Fachkräfte:

25	06.09.2024	**Produktionsmitarbeiter / Fahrradmechaniker (m/w/d) Dachau (Helfer/in - Lagerwirtschaft, Transport)** 82140 Olching, 82216 Maisach, Oberbayern, 85247 Schwabhausen bei Dachau, 85241 Hebertshausen, 85757 Karlsfeld bei München, 85221 Dachau, 85764 Oberschleißheim, 80331 München - EMMA JOBS in München Firmenadresse: Sonnenstraße 19, 80331 München https://www.jobnews.info/lkm/938917909
26	04.09.2024	**Kaufmännischer Mitarbeiter (m/w/d) in der Auftragsabwicklung (Kaufmann/-frau - Groß- und Außenhandel (Außenhandel))** 85764 Oberschleißheim, 80992 München - CarpeDiem Personalberatung GmbH Firmenadresse: Kühbachstr. 11, 81543 München https://www.jobnews.info/lkm/938934655
27	29.08.2024	**Maschinenbediener (m/w/d) (Maschinen- und Anlagenführer/in (o. Angabe des Schwerpunkts))** 85764 Oberschleißheim, 84405 Dorfen - Munchen https://www.jobnews.info/lkm/938968677
28	29.08.2024	**SPS Programmierer (m/w/d) / Gebäudeautomation für Beckhoff TwinCAT (SPS-Fachkraft)** 84130 Dingolfing, 85764 Oberschleißheim - Bachner Elektro GmbH Co. KG https://www.jobnews.info/lkm/938975485
29	02.09.2024	**Metallbauer | Konstruktionsmechaniker | Schlosser (m/w/d) München (Metallbauer/in - Konstruktionstechnik)** 85764 Oberschleißheim, 80809 München - WISAG Produktionsservice Hauptverwaltung GmbH https://www.jobnews.info/lkm/939082191
30	17.09.2024	**Erzieherin Kindergarten (Erzieher/in)** 85241 Hebertshausen - Gemeinde Hebertshausen https://www.jobnews.info/lkm/939154578
31	20.09.2024	**Satellitentechniker (Antennenmonteur/in)** 85241 Hebertshausen - UseWing GmbH https://www.jobnews.info/lkm/939184464
32	06.09.2024	**Mitarbeiter Verkäufer Tankstelle gesucht Vollzeit Teilzeit (Verkäufer/in)** 85241 Hebertshausen - Onoufrios Vassiliadis AVIA Tankstelle https://www.jobnews.info/lkm/939261743

31 Stellen für Fachkräfte:

33	23.09.2024	**LKW-Fahrer C/CE im Nahverkehr (m/w/d) (Berufskraftfahrer/in)** 81667 München, 85764 Oberschleißheim - FAHR-ZEIT München Personalleasing GmbH Co. KG https://www.jobnews.info/lkm/939354691	Z
34	23.09.2024	**Sozialpädagogen (m/w/d) für das Hans Scherer Haus und Landwerk (Sozialarbeiter/in / Sozialpädagoge/-pädagogin)** 85764 Oberschleißheim, 80331 München - Katholischer Männerfürsorgeverein München e.V. https://www.jobnews.info/lkm/939400178	
35	02.10.2024	**Verkäufer/Kassierer mit Vertretungsfunktion (m/w/d)** 85241 Hebertshausen - Penny GmbH Firmenadresse: Domstr. 20, 50668 Köln https://www.jobnews.info/lkm/940019152	
36	28.10.2024	**Kaufmännische Angestellte in Teilzeit** 85241 Hebertshausen - Reischl Lebensmitteltechnik GmbH Co. KG https://www.jobnews.info/lkm/943765520	
37	02.10.2024	**Verkäufer/Kassierer (m/w/d)** 85241 Hebertshausen - Penny GmbH Firmenadresse: Domstr. 20, 50668 Köln https://www.jobnews.info/lkm/943765542	
38	17.11.2024	**Ausbildung Verkäufer (m/w/d)** Hebertshausen - Penny GmbH Firmenadresse: Domstr. 20, 50668 Köln https://www.jobnews.info/lkm/943961296	
39	18.11.2024	**Betreuungskraft (m/w/d) für Heilpädagogische Tagesstätte in Hebertshausen 20 Std./Woche** Hebertshausen - myschoolcare / myhomecare Gruppe https://www.jobnews.info/lkm/944182290	
40	15.11.2024	**Schulbegleitung (m/w/d) - Quereinstieg möglich 27 Std./Woche** Hebertshausen - myschoolcare / myhomecare Gruppe https://www.jobnews.info/lkm/944182471	
41	17.11.2024	**Ausbildung Kaufmann im Einzelhandel (m/w/d)** Hebertshausen - Penny GmbH Firmenadresse: Domstr. 20, 50668 Köln https://www.jobnews.info/lkm/944607215	

3 Stellen für Helfer:innen:

42	23.11.2021	**Reinigungskraft (m/w/d) als Krankheitsvertretung** 85241 Hebertshausen - Gemeinde Hebertshausen https://www.jobnews.info/lkm/695997823
43	12.04.2024	**Fahrer/in für Post- und Paketzustellung** 85241 Hebertshausen - Nimrod Salamon https://www.jobnews.info/lkm/929820374
44	28.10.2024	**Zeitungszusteller (m/w/d), Zeitung austragen** 85241 Hebertshausen - Zustellerkom / GIZZImedia https://www.jobnews.info/lkm/943765422

1 sonstige Stellen:

45	13.12.2023	**Ausbildung 2024** 85241 Hebertshausen - Günther Pellinger Innenausbau **https://www.jobnews.info/lkm/908271905**

Stellenentwicklung in den letzten 24 Monaten

Berufechart: Top 1-10 für Landkreis München und Umgebung

Berufe im Verkauf (ohne Produktspezialisierung) – fachlich ausgerichtete Tätigkeiten

Berufe in der Kinderbetreuung und -erziehung – fachlich ausgerichtete Tätigkeiten

Berufe in der Lagerwirtschaft – fachlich ausgerichtete Tätigkeiten

Büro- und Sekretariatskräfte (ohne Spezialisierung) – fachlich ausgerichtete Tätigkeiten

Berufe in der Lagerwirtschaft – Helfer-/Anlerntätigkeiten

Kranführer/innen, Aufzugsmaschinisten und Bediener/innen verwandter Hebeeinrichtungen – Helfer-/Anlerntätigkeiten

Berufe in der Buchhaltung – komplexe Spezialistentätigkeiten

Berufe in der Maschinenbau- und Betriebstechnik (ohne Spezialisierung) – komplexe Spezialistentätigkeiten

Berufe in der Maschinenbau- und Betriebstechnik (ohne Spezialisierung) – fachlich ausgerichtete Tätigkeiten

Berufe in der Mechatronik – fachlich ausgerichtete Tätigkeiten

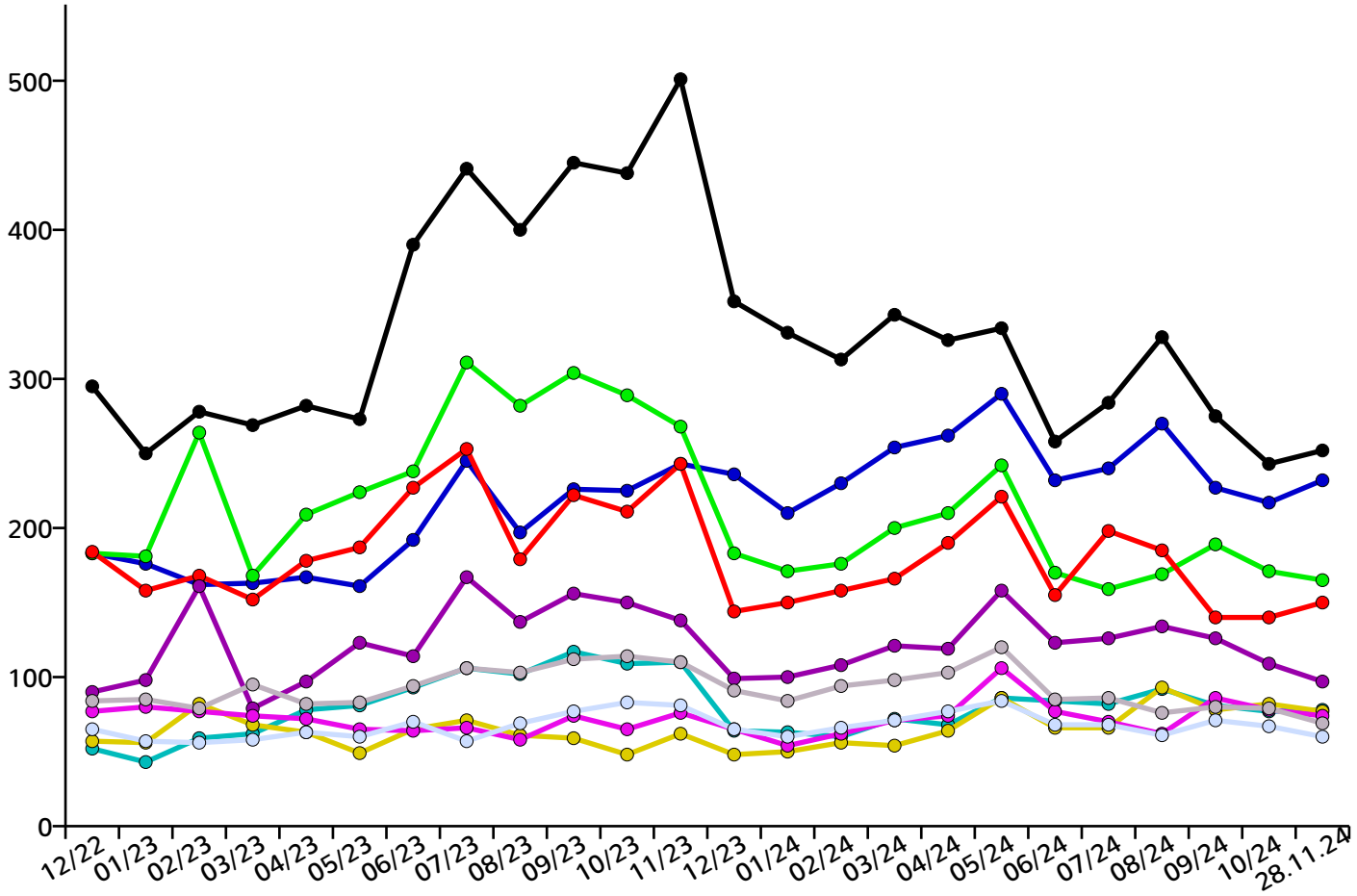

Berufechart: Top 11-20 für Landkreis München und Umgebung

Berufe in der Kraftfahrzeugtechnik – fachlich ausgerichtete Tätigkeiten

Berufe in der Reinigung (ohne Spezialisierung) – Helfer-/Anlerntätigkeiten

Berufe im Vertrieb (außer Informations- und Kommunikationstechnologien) – fachlich ausgerichtete Tätigkeiten

Berufe im Verkauf von Lebensmitteln (ohne Spezialisierung) – fachlich ausgerichtete Tätigkeiten

Berufe in der Bauelektrik – fachlich ausgerichtete Tätigkeiten

Aufsichtskräfte - Erziehung, Sozialarbeit, Heilerziehungspflege

Produktion (allgemein) - Helfer

Maschinen- und Anlagenführer/innen – fachlich ausgerichtete Tätigkeiten

Kassierer/innen und Kartenverkäufer/innen – fachlich ausgerichtete Tätigkeiten

Berufe in der Gesundheits- und Krankenpflege (ohne Spezialisierung) – fachlich ausgerichtete Tätigkeiten

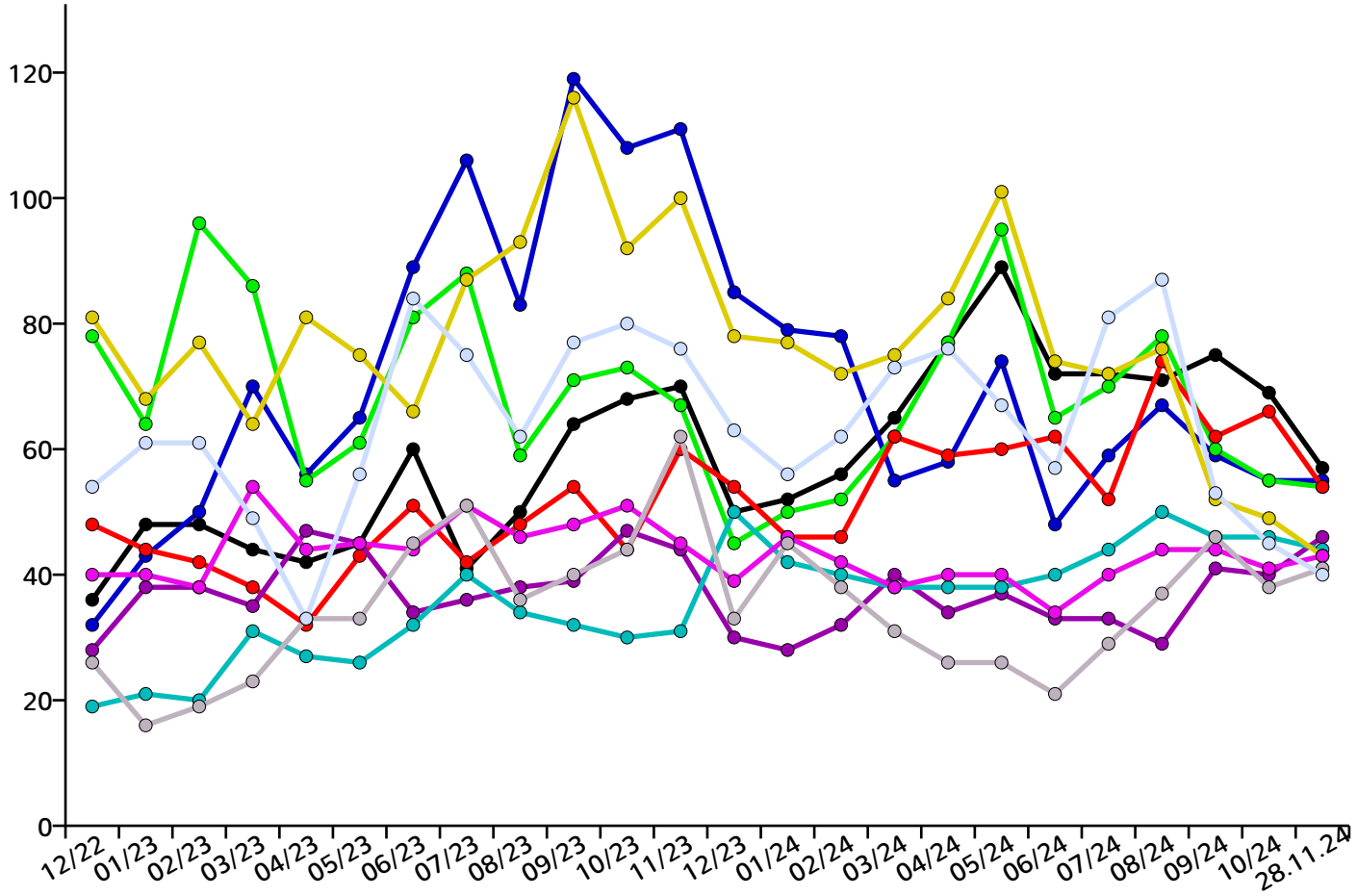

Berufechart: Top 21-30 für Landkreis München und Umgebung

Berufskraftfahrer/innen (Güterverkehr/LKW) – fachlich ausgerichtete Tätigkeiten

Technische Servicekräfte in Wartung und Instandhaltung – fachlich ausgerichtete Tätigkeiten

Berufe im Vertrieb (außer Informations- und Kommunikationstechnologien) – komplexe Spezialistentätigkeiten

Berufe in der kaufmännischen und technischen Betriebswirtschaft (ohne Spezialisierung) – fachlich ausgerichtete Tätigkeiten

Berufe in der Informatik (ohne Spezialisierung) – fachlich ausgerichtete Tätigkeiten

Berufe im Verkauf von Lebensmitteln (sonstige spezifische Tätigkeitsangabe) – fachlich ausgerichtete Tätigkeiten

Kaufleute im Handel (ohne Spezialisierung) – komplexe Spezialistentätigkeiten

Köche/Köchinnen (ohne Spezialisierung) – fachlich ausgerichtete Tätigkeiten

Führungskräfte - Altenpflege

Berufe in der spanenden Metallbearbeitung – fachlich ausgerichtete Tätigkeiten

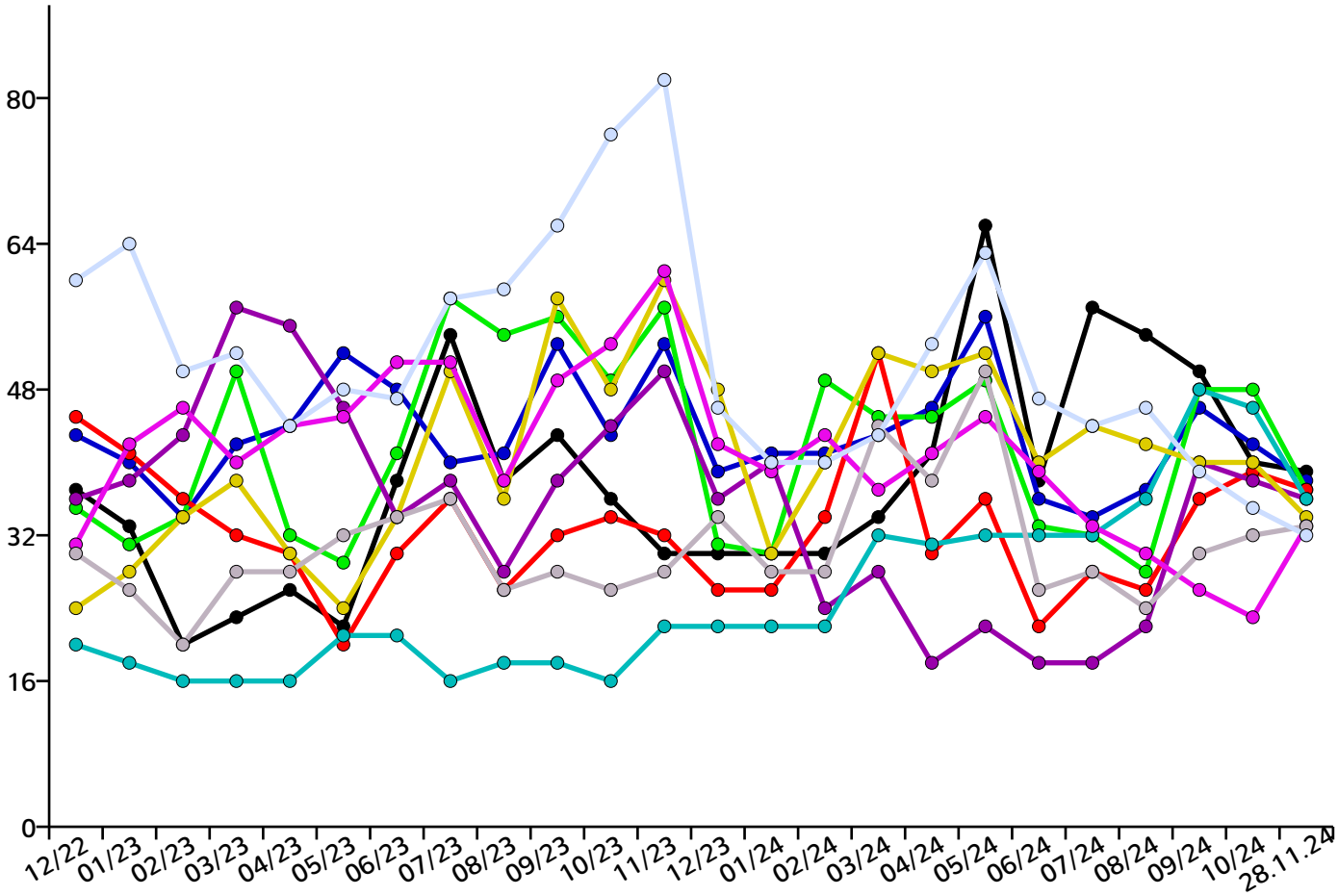

Berufechart: Top 31-40 für Landkreis München und Umgebung

Berufe im Verkauf (ohne Produktspezialisierung) (sonstige spezifische Tätigkeitsangabe) – komplexe Spezialistentätigkeiten

Berufe in der Kinderbetreuung und -erziehung – Helfer-/Anlerntätigkeiten

Berufe in der Sozialarbeit und Sozialpädagogik – komplexe Spezialistentätigkeiten

Führungskräfte - Gesundheits- und Krankenpflege, Rettungsdienst und Geburtshilfe

Ärzte/Ärztinnen (ohne Spezialisierung) – hoch komplexe Tätigkeiten

Aufsichtskräfte - Unternehmensorganisation und -strategie

Technische Servicekräfte in Wartung und Instandhaltung – komplexe Spezialistentätigkeiten

Berufe in der elektrischen Betriebstechnik – fachlich ausgerichtete Tätigkeiten

Berufe in der Sozialarbeit und Sozialpädagogik – hoch komplexe Tätigkeiten

Berufe im Holz-, Möbel- und Innenausbau – fachlich ausgerichtete Tätigkeiten

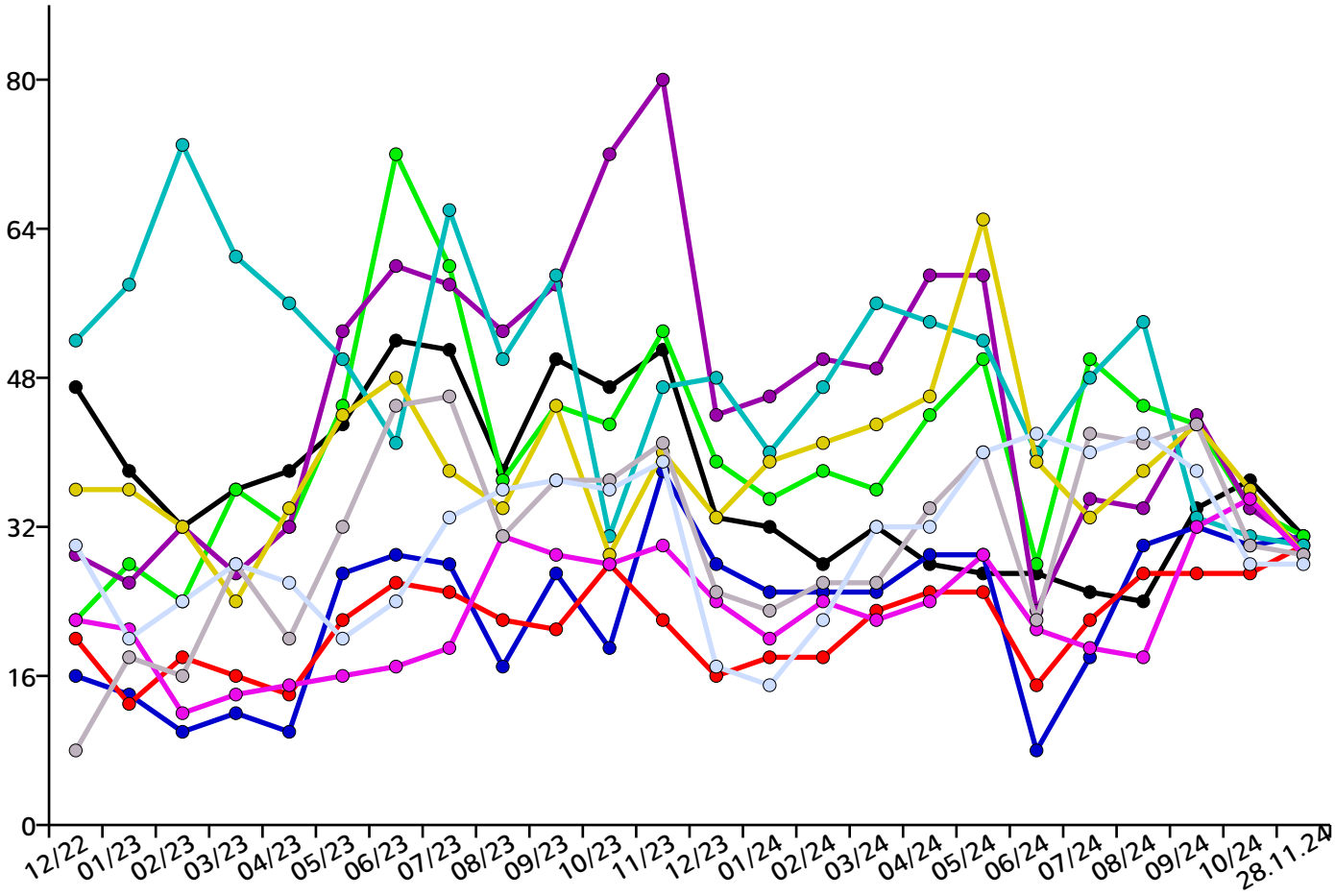

Berufechart: Top 41-50 für Landkreis München und Umgebung

Berufe im Gastronomieservice (ohne Spezialisierung) – fachlich ausgerichtete Tätigkeiten

Berufe in der Land- und Baumaschinentechnik – fachlich ausgerichtete Tätigkeiten

Technische Zeichner/innen – fachlich ausgerichtete Tätigkeiten

Berufe in der Informations- und Telekommunikationstechnik – fachlich ausgerichtete Tätigkeiten

Berufe im Metallbau – fachlich ausgerichtete Tätigkeiten

Köche/Köchinnen (ohne Spezialisierung) – Helfer-/Anlerntätigkeiten

Berufe in der Sanitär-, Heizungs- und Klimatechnik – fachlich ausgerichtete Tätigkeiten

Berufe im Verkauf von Möbeln und Einrichtungsgegenständen – fachlich ausgerichtete Tätigkeiten

Berufe im Verkauf (ohne Produktspezialisierung) – Helfer-/Anlerntätigkeiten

Berufe in Werbung und Marketing – komplexe Spezialistentätigkeiten

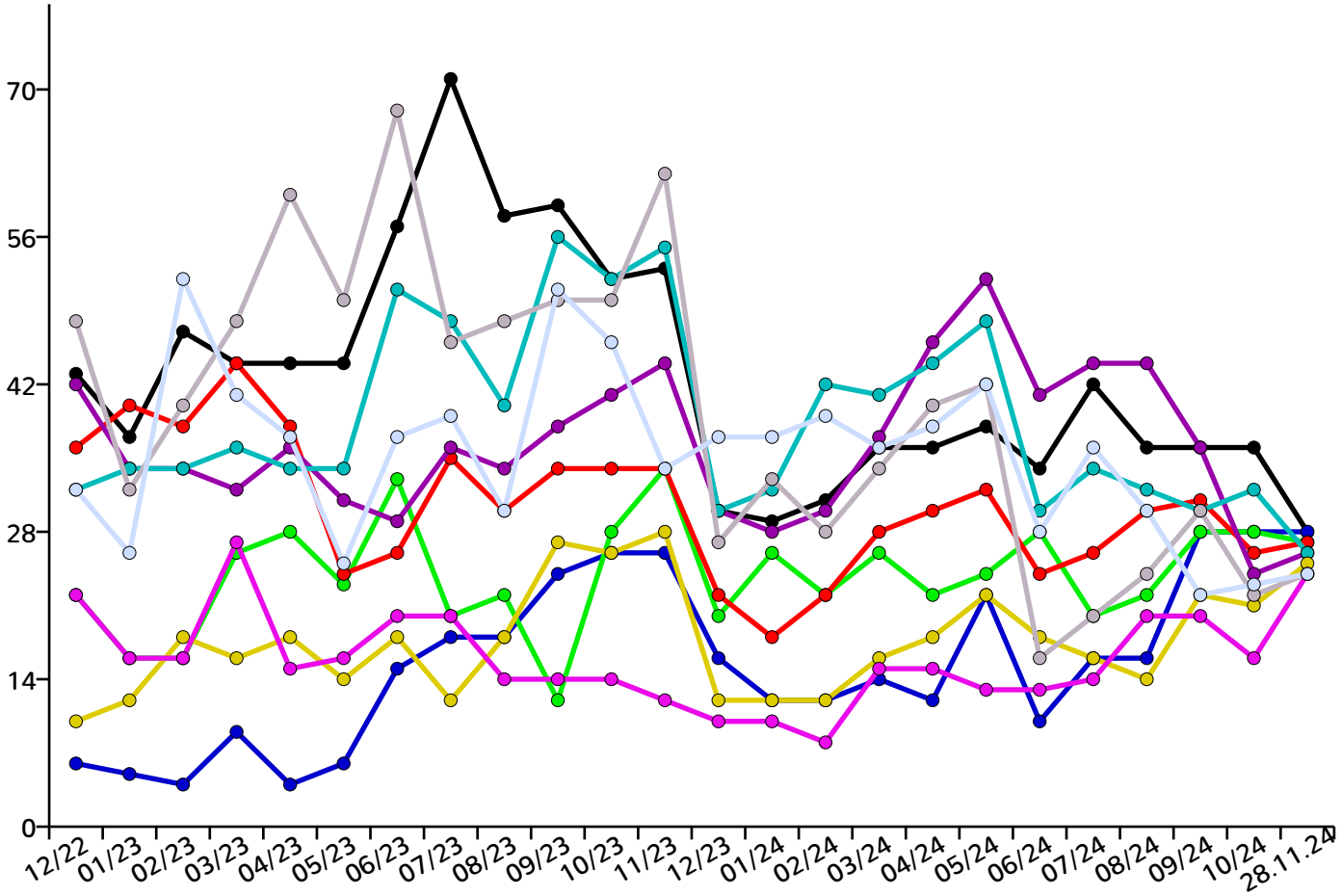

Regionale Verteilung aller Stellen im Landkreis München und Umgebung

Allach-Untermenzing	1650
Altstadt-Lehel	10808
Au-Haidhausen	1597
Aubing-Lochhausen-Langwied	243
Berg am Laim	256
Bogenhausen	495
Feldmoching-Hasenbergl	140
Hadern	324
Laim	1571
Ludwigsvorstadt-Isarvorstadt	366
Maxvorstadt	2126
Milbertshofen-Am Hart	3004
Moosach	897
Neuhausen-Nymphenburg	356
Obergiesing	282
Pasing-Obermenzing	456
Ramersdorf-Perlach	579
Schwabing-Freimann	312
Schwabing-West	66
Schwanthalerhöhe	500
Sendling	970
Sendling-Westpark	0
Thalkirchen-Obersendling-Fürstenried-Forstenried-Solln	401
Trudering-Riem	575
Untergiesing-Harlaching	75
München (ohne PLZ-Zuordnung)	21871

Ansprechpartner

Jobnet.AG
Sitz der Gesellschaft:
Kolonnenstraße 8
10827 Berlin

Internet: www.jobnet.ag
zentrale E-Mail: info@jobnet.ag
zentrale Telefonnummer: +49.30.5770012-0

Hotline:
E-Mail: hotline@jobnet.ag
Deutschland: +49.30.5770012-55
Österreich: +43.1.7481010

Aufsichtsratsvorsitzender:

Vorstand:
Dr. Christoph Wesselmann, cw@jobnet.ag

Handelsregister:
Berlin Charlottenburg
HRB 163211 B

Bankverbindung:
Berliner Volksbank
IBAN: DE33 1009 0000 2518 3210 08
BIC: BEVODEBBXXX

Finanzamt für Körperschaften IV Berlin:
Steuernummer 30/366/32436
Umsatzsteuer-Identifikationsnummer DE 815533417

Bild von Von Gras-Ober, Wikipedia/Wikimedia Commons (cc-by-sa-3.0), CC BY-SA 3.0, https://commons.wikimedia.org/w/index.php?curid=14843372

Rechtliche Hinweise

Die Dateien von dieser Seite dürfen gerne als Datei in unveränderter Form für alle nicht kommerziellen Zwecke kopiert und weitergegeben werden (z.B. per E-Mail). Auch Ausdrucke der Dateien oder Kopien des Ausdrucks der Dateien dürfen weitergegeben und öffentlich ausgelegt werden. Jede Form des Weiterverkaufs oder der technischen Weiternutzung in Datenbanksystemen des hier angebotenen Services oder der angebotenen Inhalte ist untersagt. Die Stellenanzeigen der jobNEWS werden automatisch gesammelt, ausgewertet und verschlagwortet. Daher können wird die Stellenanzeigen nicht einzeln von Hand überprüfen. Wir aktualisieren täglich mehrere Millionen Einträge in unserem System. Es kann in einzelnen Fällen vorkommen, dass die angezeigten Stellenanzeigen nicht der beschriebenen Kategorie oder regionalen Zuordnung entsprechen. Stellenanzeigen können nicht mehr aufrufbar sein, falls sie nicht mehr aktuell sind. jobNEWS ist in Bezug auf den Inhalt und die Darstellung urheberrechtlich geschützt. Die jobNEWS sind ein unverbindlicher Informationsservice und kein verbindlicher Vermittlungsvorschlag im Sinne des SGB II.

Hinweis zur Aktualität der Stellenanzeigen

Die ausgewiesenen Stellenanzeigen werden täglich aktuell zusammengestellt.
Sofern das vorliegende Exemplar des JobIMPULS Berichts bereits älter ist, kann es vorkommen, dass Stellenanzeigen nicht mehr
abrufbar sind, da sie bereits veraltet sind. Bitte rufen Sie unter Ihrem persönlichen Stellenlink die Ihre persönliche Liste mit den tagesaktuellen Stellenanzeigen auf.

Inhalt

Übersicht 2
Aktuelle Stellenangebote 3
Stellenentwicklung 11
Ansprechpartner 17