Offene Stellen in Altomünster

Aktuell werden 34 offene Stellen in der Stadt/Region Altomünster angeboten.
Am 27./28.11.2024 wurden 0 Stellen neu veröffentlicht.

Praktischer Service für die Jobsuche

Das Jobcenter bietet einen praktischen Service für alle Personen auf Jobsuche: die jobNEWS in der JobZENTRALE. Auf einen Blick wird deutlich, in welchen Bereichen der Arbeitsmarkt welche Potenziale bietet. Für die gesamte Region.

Automatische Recherche

Die JobZENTRALE recherchiert völlig automatisch jeden Tag freie Stellen aus der gesamten Region. Zudem auch freie Ausbildungsplätze. In der Rubrik jobNEWSlokal kann für jeden Ort eine eigene Stellenliste per PDF aufgerufen und ausgedruckt werden.

Inhalt dieser Ausgabe:

Übersicht 2
Aktuelle Stellenangebote 3
Stellenentwicklung 9
Ansprechpartner 15

Ähnliche Stellenanzeigen werden zusammengefasst

Die JobZENTRALE bietet einen besonderen Service: ähnliche Stellenanzeigen werden in Berufsgruppen zusammengefasst. Das erleichtert die Suche enorm, da man alle Stellenanzeigen aus einem ähnlichen Bereich direkt aufrufen kann. Durch den PDF-Ausdruck je Berufsgruppe wird es noch einfacher.

jobNEWSlokal liefert freie Stellen aus folgender Stadt / Region:

Altomünster

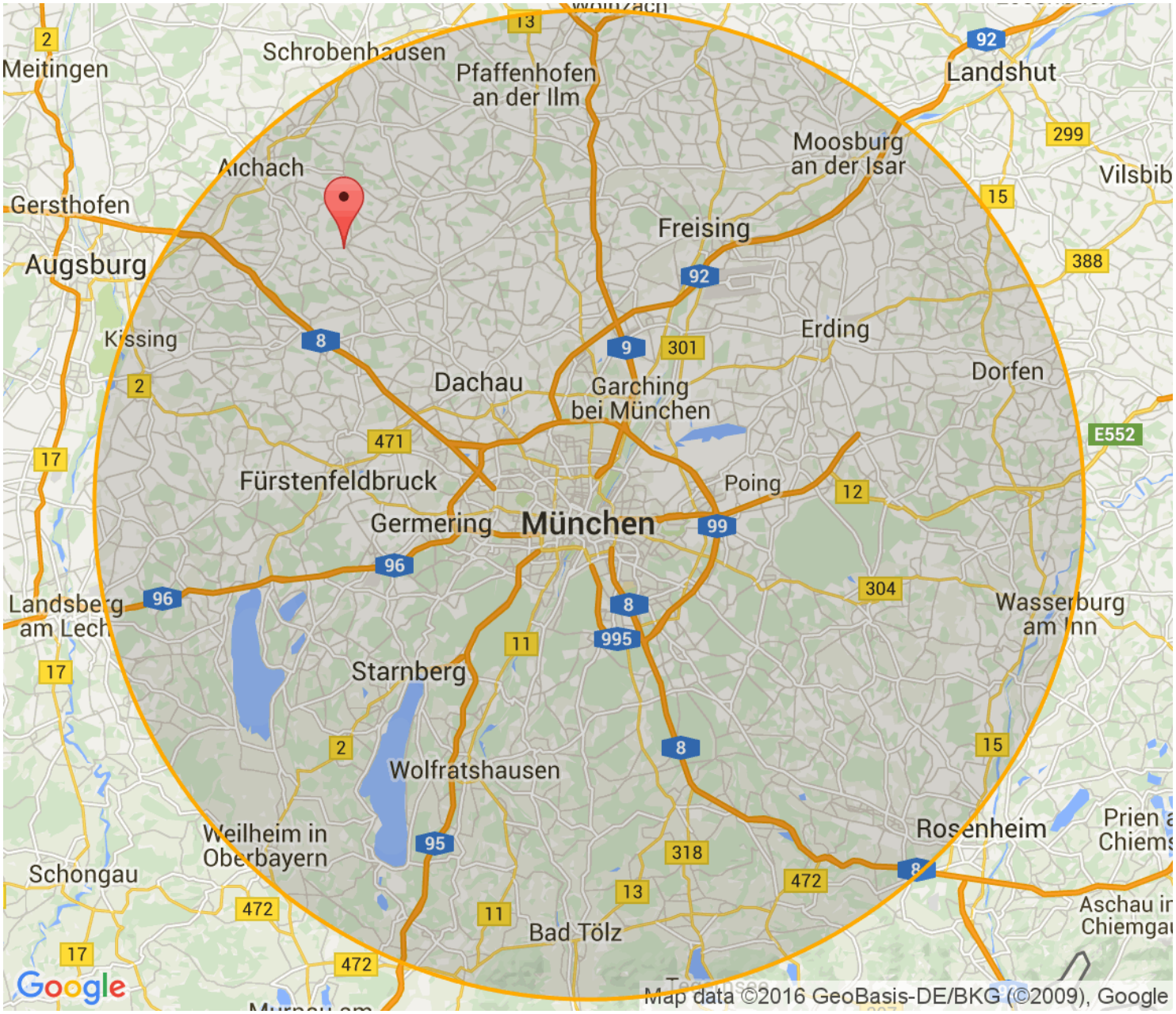

Aktuelle Stellen in Altomünster

Stellen für Spezialisten und Experten 3
Stellen für Fachkräfte 4
Stellen für Helfer:innen 7
Sonstige Stellen 8

Die Stellen sind nach dem Datum der Veröffentlichung sortiert. Die aktuellen Stellen stehen oben. Z = Zeitarbeit. P = Personalberatung/ private Arbeitsvermittlung. G = geringfügige Beschäftigung. A = Ausbildungsplatz.

3 Stellen für Spezialisten und Experten:

1	03.10.2023	**Küchenchef/in (m/w/d)** 85250 Altomünster - BRAUEREIGASTHOF HOTEL MAIERBRÄU ALTOMÜNSTER https://www.jobnews.info/lkm/892556717	
2	26.07.2024	**Einkäufer (m/w/d)** 85250 Altomünster - DEKRA Arbeit Group Firmenadresse: Handwerkstr. 15, 70565 Stuttgart https://www.jobnews.info/lkm/935054244	**Z**
3	20.11.2024	**Projektleiter (m/w/d) für Brandmeldetechnik / Sonderlöschanlagen** 85250 Altomünster - Firian https://www.jobnews.info/lkm/944171159	

22 Stellen für Fachkräfte:

4	01.12.2023	**Ausbildung 2024 - Zahnmedizinische/r Fachangestellte/r (m/w/d)** 85250 Altomünster - Thomas Carolin Aschenbrenner Zahnärzte https://www.jobnews.info/lkm/906427411
5	24.08.2020	**PTA (m/w/d)** 85250 Altomünster - St- Alto-Birgitten-Apotheke Dr. Stephan Schultes https://www.jobnews.info/lkm/607110889
6	17.08.2022	**Kellner/in (m/w/d)** 85250 Altomünster - Gastronomie Weilachmühle GmbH https://www.jobnews.info/lkm/786730516
7	17.08.2022	**Koch/Köchin (m/w/d)** 85250 Altomünster - Gastronomie Weilachmühle GmbH https://www.jobnews.info/lkm/786730518
8	17.08.2022	**Kommissionierer/in (m/w/d)** 85250 Altomünster - GS-Eventverleih https://www.jobnews.info/lkm/786741042
9	25.01.2023	**Pflegekräfte (m/w/d)** 85250 Altomünster - AWO Kreisverband Dachau e.V. https://www.jobnews.info/lkm/834496686
10	06.10.2023	**Koch/Köchin (m/w/d)** 85250 Altomünster - BRAUEREIGASTHOF HOTEL MAIERBRÄU ALTOMÜNSTER https://www.jobnews.info/lkm/893321709
11	28.08.2024	**Ausbildung Verkäufer (m/w/d) 2025** 85250 Altomünster - Lidl Firmenadresse: Unter der Leiten 11, 5020 Salzburg https://www.jobnews.info/lkm/937881530
12	28.08.2024	**Ausbildung Kaufmann im Einzelhandel (m/w/d) 2025** 85250 Altomünster - Lidl Firmenadresse: Unter der Leiten 11, 5020 Salzburg https://www.jobnews.info/lkm/937881555
13	16.09.2024	**Friseur (m/w/d) (Friseur/in)** 85250 Altomünster - Salon Haarscharf Sacha Lehmann https://www.jobnews.info/lkm/938866861

22 Stellen für Fachkräfte:

14	30.08.2024	**Verkäufer/Kassierer mit Vertretungsfunktion (m/w/d) (Kassierer/in (Handel))** 85250 Altomünster - Penny-Markt GmbH Verwaltung Firmenadresse: Domstraße 20, 50668 Köln https://www.jobnews.info/lkm/939051296
15	20.09.2024	**Notfallsanitäter (m/w/d) (Notfallsanitäter/in)** 85250 Altomünster - Johanniter-Unfall-Hilfe Firmenadresse: Warschauer Straße 17, 14772 Brandenburg an der Havel https://www.jobnews.info/lkm/939061003
16	03.09.2024	**Pflegefachkraft (m/w/d) (Pflegefachmann/-frau (Ausbildung))** 85250 Altomünster - Seniorenwohnen Altoland Sozialservice-Gesellschaft des Bayerischen Roten Kreuzes GmbH https://www.jobnews.info/lkm/939181327
17	06.09.2024	**Zweiradmechaniker/in - Fahrradtechnik (Zweiradmechaniker/in - Fahrradtechnik)** 85250 Altomünster - Lechenbauer Josef jun. https://www.jobnews.info/lkm/939181809
18	06.09.2024	**Verkäufer/-in E-Bike und Zubehör (Fachverkäufer/in - Kraftfahrzeuge)** 85250 Altomünster - Lechenbauer Josef jun. https://www.jobnews.info/lkm/939182486
19	09.09.2024	**Barbier/in Herrenfriseur/in in Markt Indersdorf und Altomünster gesucht (Herrenfriseur/in)** 85229 Markt Indersdorf, 85250 Altomünster - Fred's Barbershop Inhaber Frederic Ryba e.Kfm. https://www.jobnews.info/lkm/939264283
20	06.09.2024	**KFZ Mechaniker Kleingeräte-Mechaniker Landmaschinen (Landmaschinenmechaniker/in)** 85250 Altomünster - Lechenbauer Josef jun. https://www.jobnews.info/lkm/939272139
21	09.11.2024	**Ausbildungsplatz zum Verwaltungsfachangestellten (m/w/d)** Altomünster - Markt Altomünster https://www.jobnews.info/lkm/943313480
22	20.11.2024	**Vertriebsmitarbeiter (m/w/d) im Außendienst - Anlagenbau Süd** 85250 Altomünster - Firian https://www.jobnews.info/lkm/944171160

22 Stellen für Fachkräfte:

23	22.11.2024	**Schulbegleitung (m/w/d) in Altomünster - Quereinstieg möglich Teilzeit** Altomünster - myschoolcare / myhomecare Gruppe **https://www.jobnews.info/lkm/944525810**
24	26.11.2024	**Notfallsanitäter (m/w/d) auf Aufwandsentschädigungsbasis in Altomünster** Altomünster - Johanniter-Unfall-Hilfe Firmenadresse: Warschauer Straße 17, 14772 Brandenburg an der Havel **https://www.jobnews.info/lkm/944648526**
25	14.11.2024	**Verkäufer/Kassierer (m/w/d)** Altomünster - Penny GmbH Firmenadresse: Domstr. 20, 50668 Köln **https://www.jobnews.info/lkm/944675329**

5 Stellen für Helfer:innen:

26	11.04.2022	**Lagerhelfer (m/w/d)** 85250 Altomünster - Randstad Firmenadresse: Berchem-Ste-Agathe Sint-Agatha-Berchem https://www.jobnews.info/lkm/741829145	Z
27	17.08.2022	**Servicekraft - Gastronomie und Gastgewerbe (m/w/d)** 85250 Altomünster - Gastronomie Weilachmühle GmbH https://www.jobnews.info/lkm/786730511	
28	12.04.2024	**Hauswirtschaftliche Hilfe (m/w/d)** 85250 Altomünster - Seniorenwohnen Altoland Sozialservice-Gesellschaft des Bayerischen Roten Kreuzes GmbH https://www.jobnews.info/lkm/929851774	
29	25.09.2024	**Produktionsarbeiter (m/w/d) (Helfer/in - Chemie- und Pharmatechnik)** 85250 Altomünster - A/S Logcare GmbH https://www.jobnews.info/lkm/939350862	Z
30	19.11.2024	**Johanniter-Unfall-Hilfe e.V., RV Oberbayern Rettungswache Altomünster** Altomünster - Gesundheitspflege , Hilfe für Menschen mit Beeinträchtigungen , Zivil- und Katastrophenschutz , ... https://www.jobnews.info/lkm/944032745	

4 sonstige Stellen:

31	28.12.2021	**PKA (m/w/d) Vollzeit gesucht** 85250 Altomünster - St- Alto-Birgitten-Apotheke Dr. Stephan Schultes https://www.jobnews.info/lkm/707135346
32	12.08.2024	**Freiwilliges Soziales Jahr (FSJ) oder Bundesfreiwilligendienst (BFD) an unserer Rettungswache in...** 85250 Altomünster - Johanniter-Unfall-Hilfe Firmenadresse: Warschauer Straße 17, 14772 Brandenburg an der Havel https://www.jobnews.info/lkm/936194539
33	26.11.2024	**Freiwilliges Soziales Jahr (FSJ) oder Bundesfreiwilligendienst (BFD) an unserer Rettungswache in Altomünster** Altomünster - Johanniter-Unfall-Hilfe Firmenadresse: Warschauer Straße 17, 14772 Brandenburg an der Havel https://www.jobnews.info/lkm/944652850
34	16.11.2024	**Aushilfe (m/w/d)** Altomünster - Penny GmbH Firmenadresse: Domstr. 20, 50668 Köln https://www.jobnews.info/lkm/944671033

Stellenentwicklung in den letzten 24 Monaten

Berufechart: Top 1-10 für Landkreis München und Umgebung

Berufe im Verkauf (ohne Produktspezialisierung) – fachlich ausgerichtete Tätigkeiten

Berufe in der Kinderbetreuung und -erziehung – fachlich ausgerichtete Tätigkeiten

Berufe in der Lagerwirtschaft – fachlich ausgerichtete Tätigkeiten

Büro- und Sekretariatskräfte (ohne Spezialisierung) – fachlich ausgerichtete Tätigkeiten

Berufe in der Lagerwirtschaft – Helfer-/Anlerntätigkeiten

Kranführer/innen, Aufzugsmaschinisten und Bediener/innen verwandter Hebeeinrichtungen – Helfer-/Anlerntätigkeiten

Berufe in der Buchhaltung – komplexe Spezialistentätigkeiten

Berufe in der Maschinenbau- und Betriebstechnik (ohne Spezialisierung) – komplexe Spezialistentätigkeiten

Berufe in der Maschinenbau- und Betriebstechnik (ohne Spezialisierung) – fachlich ausgerichtete Tätigkeiten

Berufe in der Mechatronik – fachlich ausgerichtete Tätigkeiten

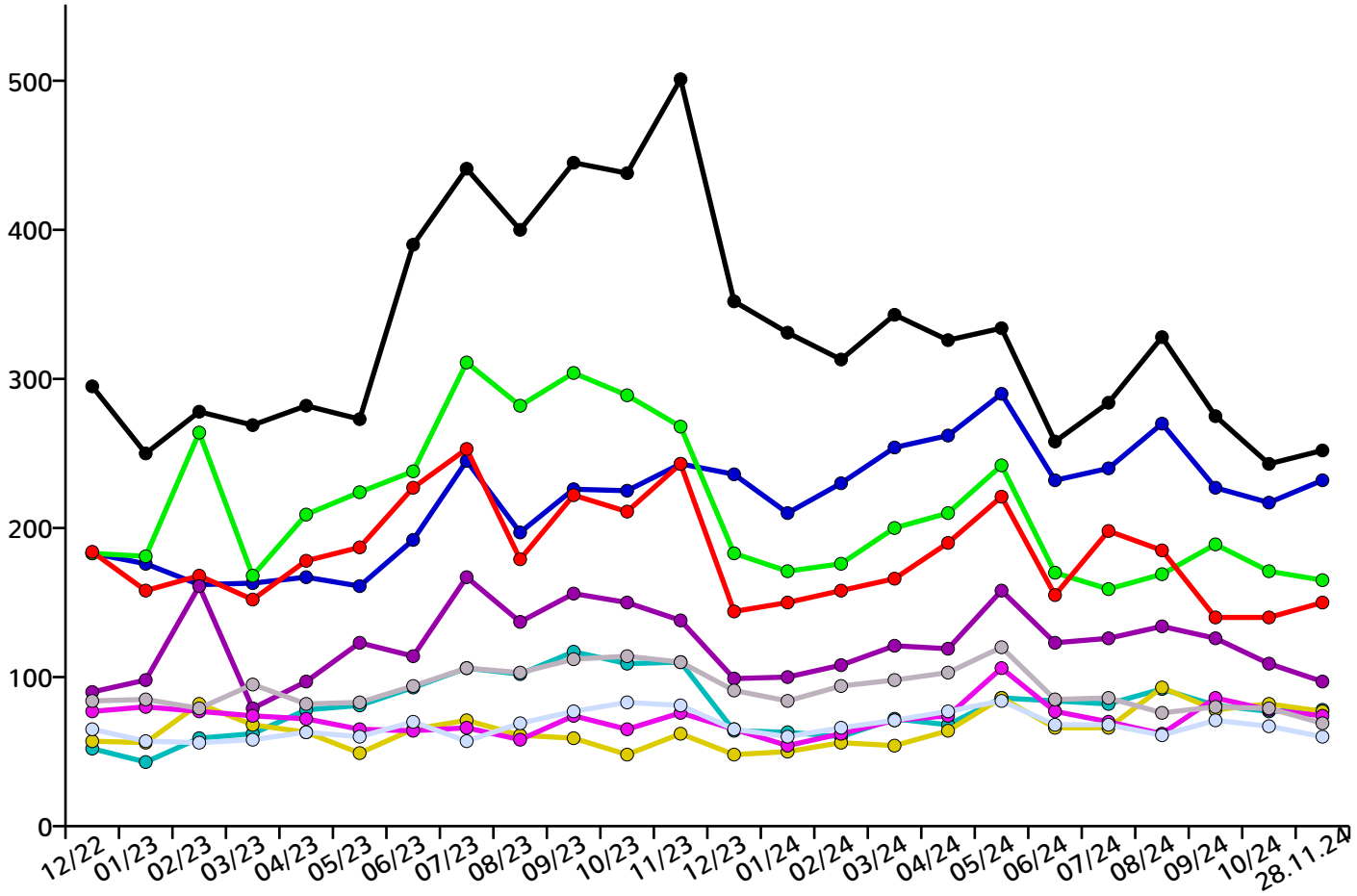

Berufechart: Top 11-20 für Landkreis München und Umgebung

Berufe in der Kraftfahrzeugtechnik – fachlich ausgerichtete Tätigkeiten

Berufe in der Reinigung (ohne Spezialisierung) – Helfer-/Anlerntätigkeiten

Berufe im Vertrieb (außer Informations- und Kommunikationstechnologien) – fachlich ausgerichtete Tätigkeiten

Berufe im Verkauf von Lebensmitteln (ohne Spezialisierung) – fachlich ausgerichtete Tätigkeiten

Berufe in der Bauelektrik – fachlich ausgerichtete Tätigkeiten

Aufsichtskräfte - Erziehung, Sozialarbeit, Heilerziehungspflege

Produktion (allgemein) - Helfer

Maschinen- und Anlagenführer/innen – fachlich ausgerichtete Tätigkeiten

Kassierer/innen und Kartenverkäufer/innen – fachlich ausgerichtete Tätigkeiten

Berufe in der Gesundheits- und Krankenpflege (ohne Spezialisierung) – fachlich ausgerichtete Tätigkeiten

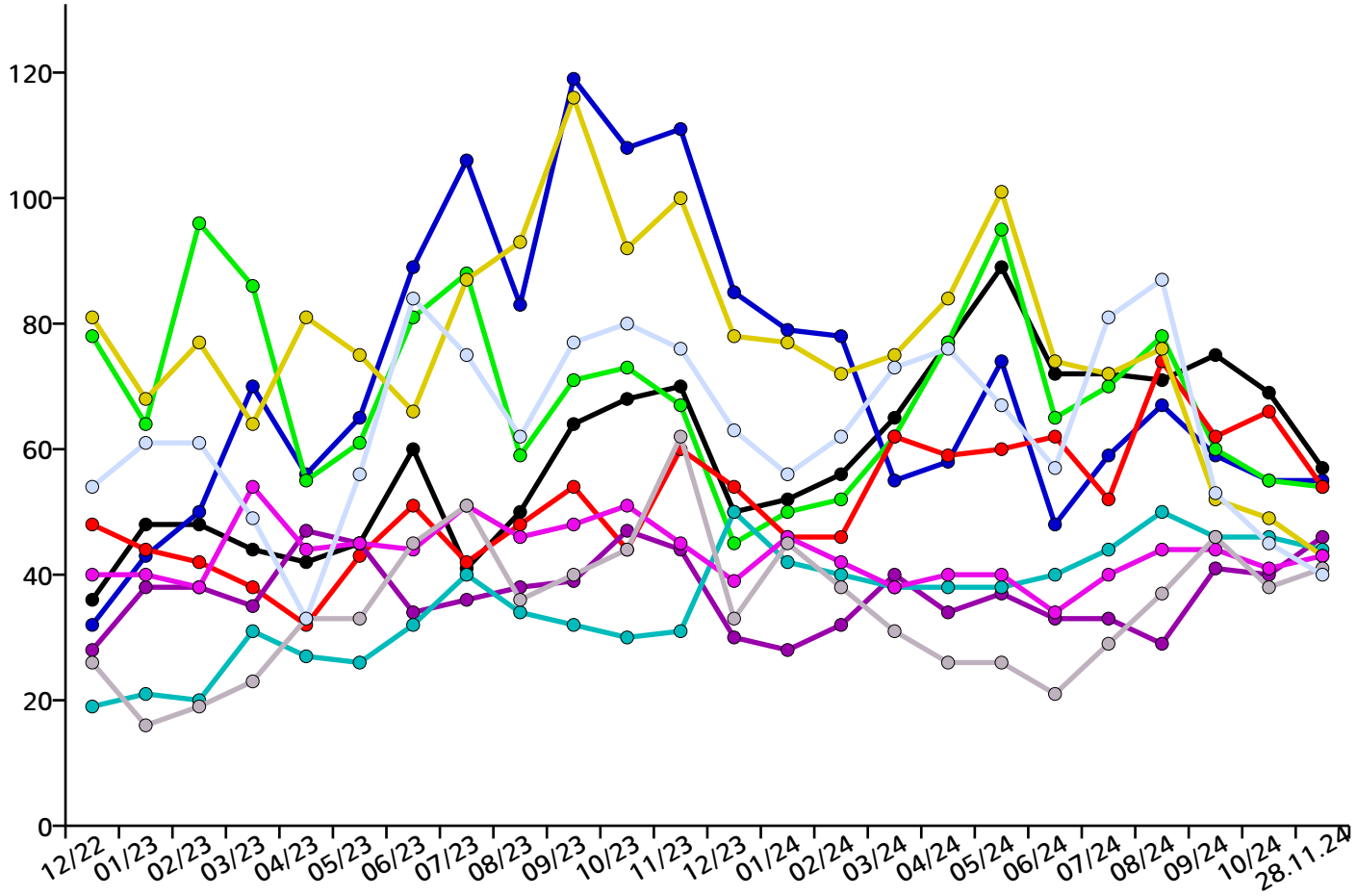

Berufechart: Top 21-30 für Landkreis München und Umgebung

Berufskraftfahrer/innen (Güterverkehr/LKW) – fachlich ausgerichtete Tätigkeiten

Technische Servicekräfte in Wartung und Instandhaltung – fachlich ausgerichtete Tätigkeiten

Berufe im Vertrieb (außer Informations- und Kommunikationstechnologien) – komplexe Spezialistentätigkeiten

Berufe in der kaufmännischen und technischen Betriebswirtschaft (ohne Spezialisierung) – fachlich ausgerichtete Tätigkeiten

Berufe in der Informatik (ohne Spezialisierung) – fachlich ausgerichtete Tätigkeiten

Berufe im Verkauf von Lebensmitteln (sonstige spezifische Tätigkeitsangabe) – fachlich ausgerichtete Tätigkeiten

Kaufleute im Handel (ohne Spezialisierung) – komplexe Spezialistentätigkeiten

Köche/Köchinnen (ohne Spezialisierung) – fachlich ausgerichtete Tätigkeiten

Führungskräfte - Altenpflege

Berufe in der spanenden Metallbearbeitung – fachlich ausgerichtete Tätigkeiten

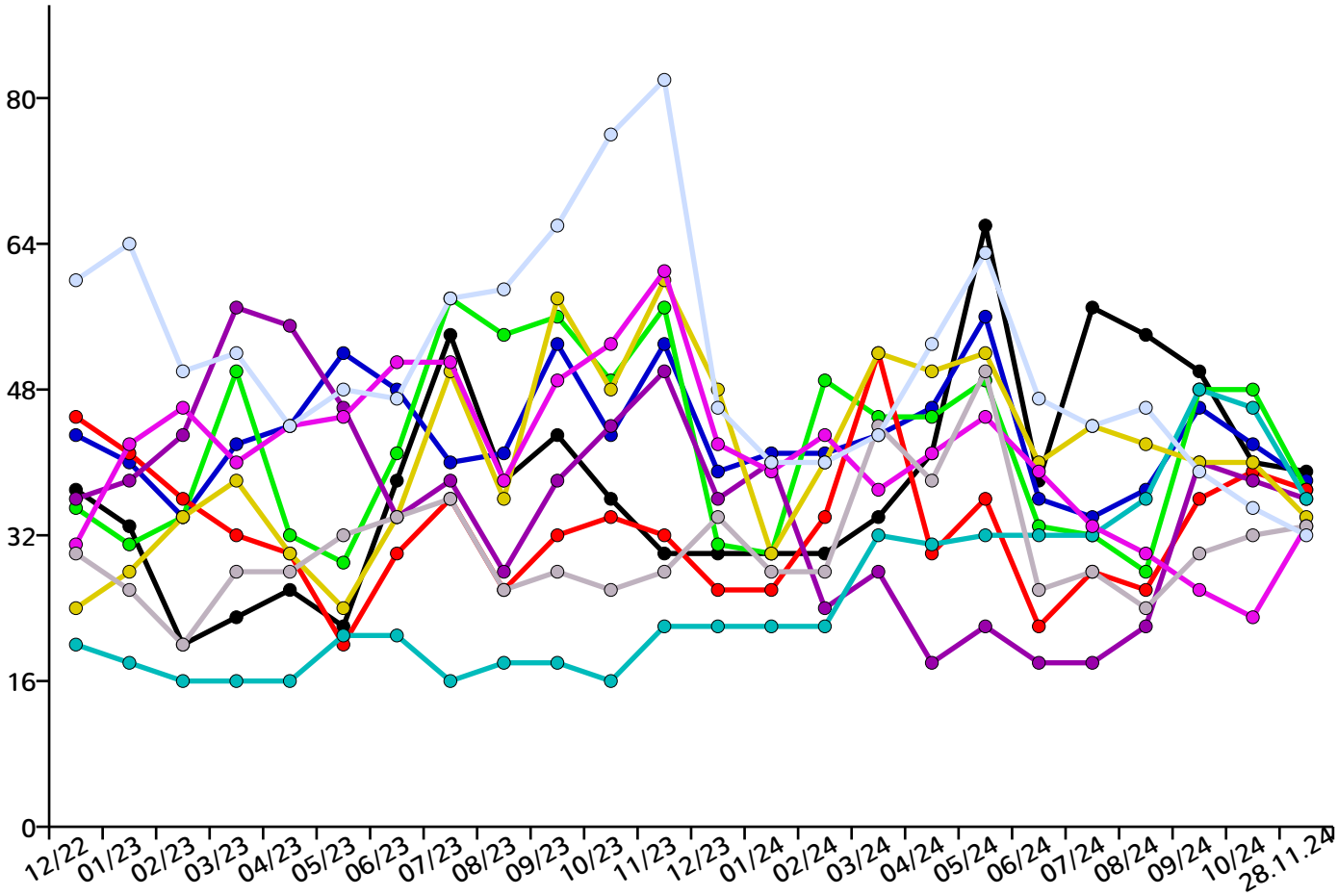

Berufechart: Top 31-40 für Landkreis München und Umgebung

Berufe im Verkauf (ohne Produktspezialisierung) (sonstige spezifische Tätigkeitsangabe) – komplexe Spezialistentätigkeiten

Berufe in der Kinderbetreuung und -erziehung – Helfer-/Anlerntätigkeiten

Berufe in der Sozialarbeit und Sozialpädagogik – komplexe Spezialistentätigkeiten

Führungskräfte - Gesundheits- und Krankenpflege, Rettungsdienst und Geburtshilfe

Ärzte/Ärztinnen (ohne Spezialisierung) – hoch komplexe Tätigkeiten

Aufsichtskräfte - Unternehmensorganisation und -strategie

Technische Servicekräfte in Wartung und Instandhaltung – komplexe Spezialistentätigkeiten

Berufe in der elektrischen Betriebstechnik – fachlich ausgerichtete Tätigkeiten

Berufe in der Sozialarbeit und Sozialpädagogik – hoch komplexe Tätigkeiten

Berufe im Holz-, Möbel- und Innenausbau – fachlich ausgerichtete Tätigkeiten

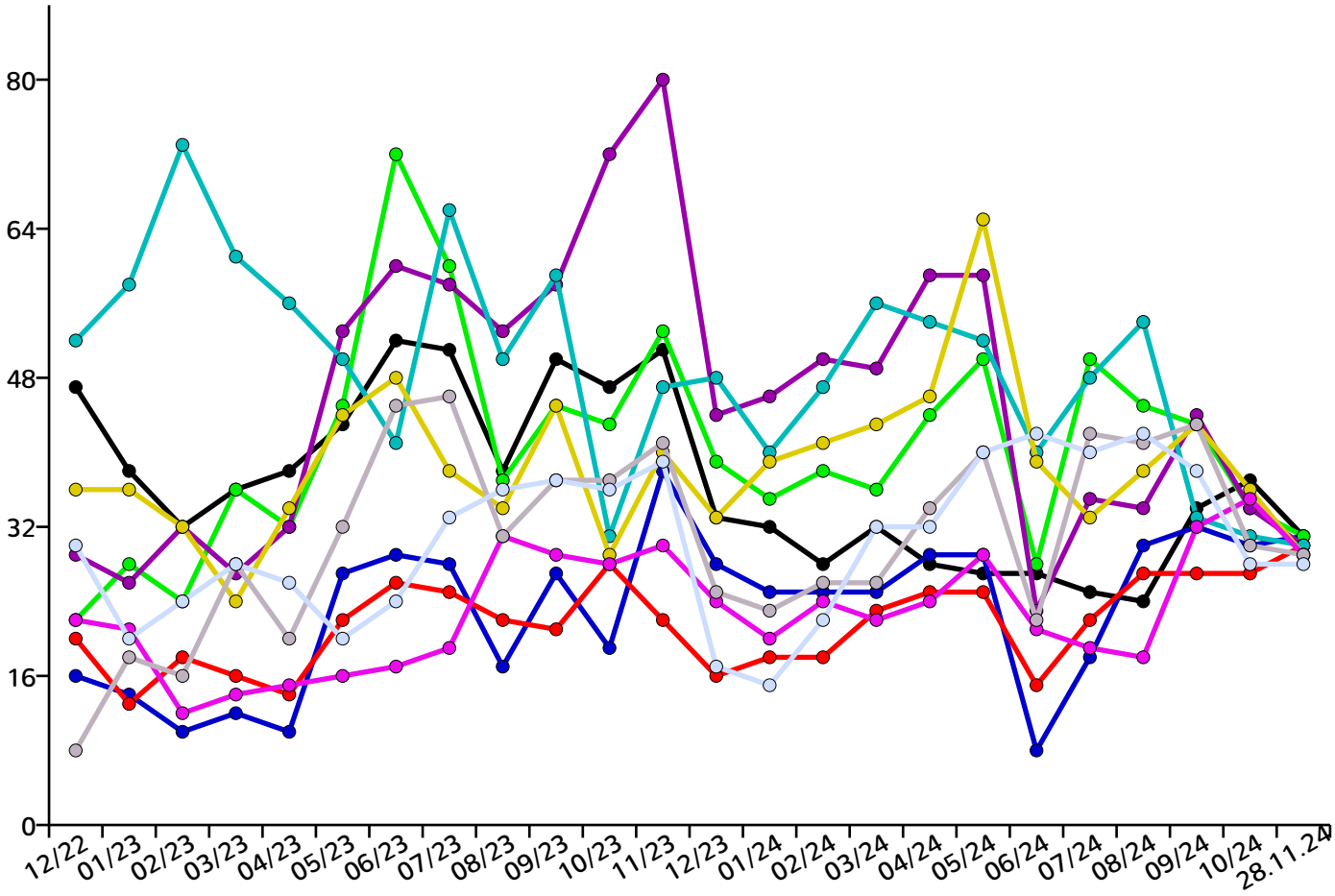

Berufechart: Top 41-50 für Landkreis München und Umgebung

Berufe im Gastronomieservice (ohne Spezialisierung) – fachlich ausgerichtete Tätigkeiten

Berufe in der Land- und Baumaschinentechnik – fachlich ausgerichtete Tätigkeiten

Technische Zeichner/innen – fachlich ausgerichtete Tätigkeiten

Berufe in der Informations- und Telekommunikationstechnik – fachlich ausgerichtete Tätigkeiten

Berufe im Metallbau – fachlich ausgerichtete Tätigkeiten

Köche/Köchinnen (ohne Spezialisierung) – Helfer-/Anlerntätigkeiten

Berufe in der Sanitär-, Heizungs- und Klimatechnik – fachlich ausgerichtete Tätigkeiten

Berufe im Verkauf von Möbeln und Einrichtungsgegenständen – fachlich ausgerichtete Tätigkeiten

Berufe im Verkauf (ohne Produktspezialisierung) – Helfer-/Anlerntätigkeiten

Berufe in Werbung und Marketing – komplexe Spezialistentätigkeiten

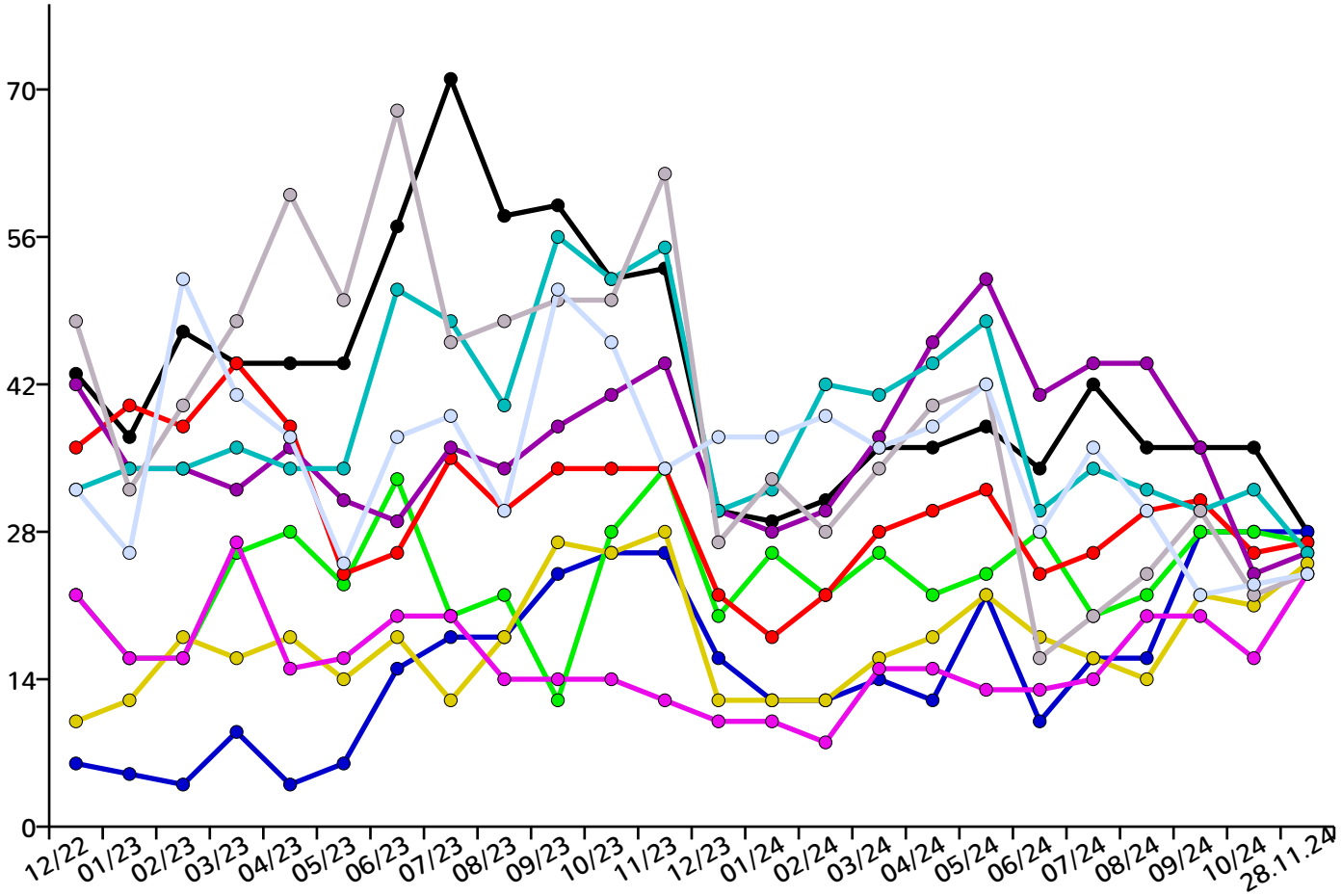

Regionale Verteilung aller Stellen im Landkreis München und Umgebung

Allach-Untermenzing	1650
Altstadt-Lehel	10808
Au-Haidhausen	1597
Aubing-Lochhausen-Langwied	243
Berg am Laim	256
Bogenhausen	495
Feldmoching-Hasenbergl	140
Hadern	324
Laim	1571
Ludwigsvorstadt-Isarvorstadt	366
Maxvorstadt	2126
Milbertshofen-Am Hart	3004
Moosach	897
Neuhausen-Nymphenburg	356
Obergiesing	282
Pasing-Obermenzing	456
Ramersdorf-Perlach	579
Schwabing-Freimann	312
Schwabing-West	66
Schwanthalerhöhe	500
Sendling	970
Sendling-Westpark	0
Thalkirchen-Obersendling-Fürstenried-Forstenried-Solln	401
Trudering-Riem	575
Untergiesing-Harlaching	75
München (ohne PLZ-Zuordnung)	21871

Ansprechpartner

Jobnet.AG
Sitz der Gesellschaft:
Kolonnenstraße 8
10827 Berlin

Internet: www.jobnet.ag
zentrale E-Mail: info@jobnet.ag
zentrale Telefonnummer: +49.30.5770012-0

Hotline:
E-Mail: hotline@jobnet.ag
Deutschland: +49.30.5770012-55
Österreich: +43.1.7481010

Aufsichtsratsvorsitzender:

Vorstand:
Dr. Christoph Wesselmann, cw@jobnet.ag

Handelsregister:
Berlin Charlottenburg
HRB 163211 B

Bankverbindung:
Berliner Volksbank
IBAN: DE33 1009 0000 2518 3210 08
BIC: BEVODEBBXXX

Finanzamt für Körperschaften IV Berlin:
Steuernummer 30/366/32436
Umsatzsteuer-Identifikationsnummer DE 815533417

Bild von Von GFHund - Eigenes Werk, CC BY 3.0,
https://commons.wikimedia.org/w/index.php?curid=19382167

Rechtliche Hinweise

Die Dateien von dieser Seite dürfen gerne als Datei in unveränderter Form für alle nicht kommerziellen Zwecke kopiert und weitergegeben werden (z.B. per E-Mail). Auch Ausdrucke der Dateien oder Kopien des Ausdrucks der Dateien dürfen weitergegeben und öffentlich ausgelegt werden. Jede Form des Weiterverkaufs oder der technischen Weiternutzung in Datenbanksystemen des hier angebotenen Services oder der angebotenen Inhalte ist untersagt. Die Stellenanzeigen der jobNEWS werden automatisch gesammelt, ausgewertet und verschlagwortet. Daher können wird die Stellenanzeigen nicht einzeln von Hand überprüfen. Wir aktualisieren täglich mehrere Millionen Einträge in unserem System. Es kann in einzelnen Fällen vorkommen, dass die angezeigten Stellenanzeigen nicht der beschriebenen Kategorie oder regionalen Zuordnung entsprechen. Stellenanzeigen können nicht mehr aufrufbar sein, falls sie nicht mehr aktuell sind. jobNEWS ist in Bezug auf den Inhalt und die Darstellung urheberrechtlich geschützt. Die jobNEWS sind ein unverbindlicher Informationsservice und kein verbindlicher Vermittlungsvorschlag im Sinne des SGB II.

Hinweis zur Aktualität der Stellenanzeigen

Die ausgewiesenen Stellenanzeigen werden täglich aktuell zusammengestellt.
Sofern das vorliegende Exemplar des JobIMPULS Berichts bereits älter ist, kann es vorkommen, dass Stellenanzeigen nicht mehr
abrufbar sind, da sie bereits veraltet sind. Bitte rufen Sie unter Ihrem persönlichen Stellenlink die Ihre persönliche Liste mit den tagesaktuellen Stellenanzeigen auf.

Inhalt

Übersicht 2
Aktuelle Stellenangebote 3
Stellenentwicklung 9
Ansprechpartner 15