Landkreis München

Offene Stellen in Egling bei Wolfratshausen

Aktuell werden 12 offene Stellen in der Stadt/Region Egling bei Wolfratshausen angeboten.
Am 18./19.04.2024 wurden 0 Stellen neu veröffentlicht.

Praktischer Service für die Jobsuche

Das Jobcenter bietet einen praktischen Service für alle Personen auf Jobsuche: die jobNEWS in der JobZENTRALE. Auf einen Blick wird deutlich, in welchen Bereichen der Arbeitsmarkt welche Potenziale bietet. Für die gesamte Region.

Automatische Recherche

Die JobZENTRALE recherchiert völlig automatisch jeden Tag freie Stellen aus der gesamten Region. Zudem auch freie Ausbildungsplätze. In der Rubrik jobNEWSlokal kann für jeden Ort eine eigene Stellenliste per PDF aufgerufen und ausgedruckt werden.

Inhalt dieser Ausgabe:

Übersicht 2
Aktuelle Stellenangebote 3
Stellenentwicklung 6
Ansprechpartner 12

Ähnliche Stellenanzeigen werden zusammengefasst

Die JobZENTRALE bietet einen besonderen Service: ähnliche Stellenanzeigen werden in Berufsgruppen zusammengefasst. Das erleichtert die Suche enorm, da man alle Stellenanzeigen aus einem ähnlichen Bereich direkt aufrufen kann. Durch den PDF-Ausdruck je Berufsgruppe wird es noch einfacher.

jobNEWSlokal liefert freie Stellen aus folgender Stadt / Region:

Egling bei Wolfratshausen

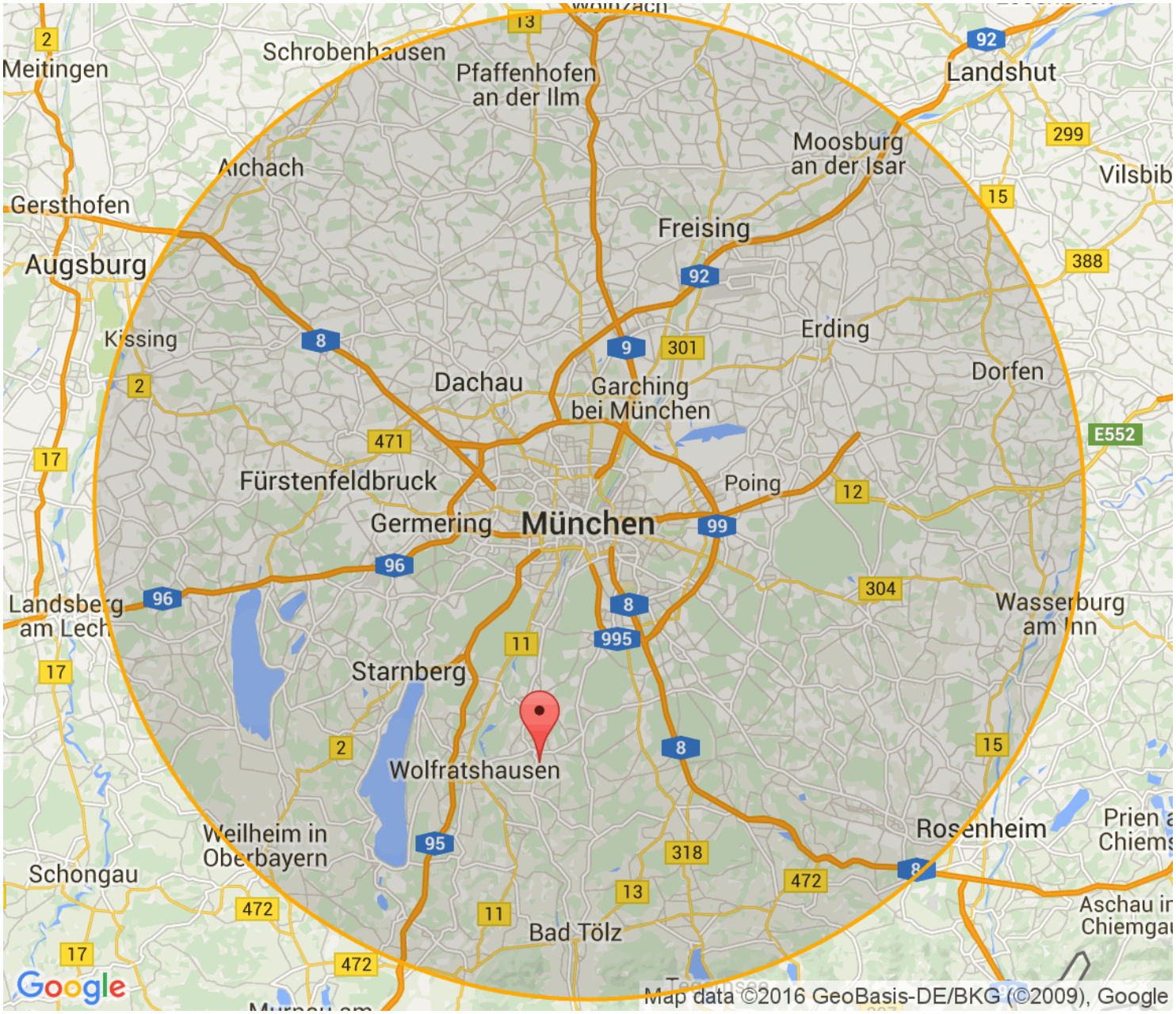

Aktuelle Stellen in Egling bei Wolfratshausen

Stellen für Spezialisten und Experten 3
Stellen für Fachkräfte 4

Die Stellen sind nach dem Datum der Veröffentlichung sortiert. Die aktuellen Stellen stehen oben. Z = Zeitarbeit. P = Personalberatung/ private Arbeitsvermittlung. G = geringfügige Beschäftigung. A = Ausbildungsplatz.

2 Stellen für Spezialisten und Experten:

1	26.02.2024	**Bauingenieur (d/m/w)** 82544 Egling bei Wolfratshausen - G.F. Peters Partner GmbH https://www.jobnews.info/lkm/919649976
2	14.03.2024	**Prüfingenieur (gn) für Elektromagnetische Verträglichkeit** 82544 Egling bei Wolfratshausen - Pamec Papp GmbH Augsburg https://www.jobnews.info/lkm/921393037

10 Stellen für Fachkräfte:

3	23.01.2024	**Werkzeugmechaniker (m/w/d)** 82544 Egling bei Wolfratshausen - RECRUTIS CONSULTING GMBH https://www.jobnews.info/lkm/914209094
4	08.03.2024	**Fahrer / Fahrerin (m/w/d) für Tagespflege Minijob** 82544 Egling bei Wolfratshausen - Rummelsberger Diakonie e.V. Rummelsberger Dienste für Menschen gGmbH Firmenadresse: Rummelsberg 2, 90592 Schwarzenbruck https://www.jobnews.info/lkm/920662704
5	09.03.2024	**Landschaftsgärtner / Gärtner (m/w/d)** 82544 Egling, Attenham, Endlhausen, Ergertshausen bei Wolfratshausen, Eulenschwang, Geilertshausen, Harmating, Hornstein, Moosham, Oberegling, Oehnböck, Puppling bei Wolfratshausen, Riedhof bei Wolfratshausen, Schallkofen, Siegertshofen, Sonnenham - Weismann GmbH Garten- und Landschaftsbau Firmenadresse: Edelbuchweg 9, 82544 E, g, l, i, n, g https://www.jobnews.info/lkm/920955845
6	18.03.2024	**Mechatroniker im Maschinenbau (m/w/d)** 82544 Egling bei Wolfratshausen - e Systeme GmbH Co. KG https://www.jobnews.info/lkm/921794972
7	04.03.2024	**Ausbildung zur Fachkraft für Veranstaltungstechnik** 82544 Egling bei Wolfratshausen - ELS-Systems GmbH Veiglbergweg 3 Veiglbergweg 3 GmbH https://www.jobnews.info/lkm/922406290
8	11.03.2024	**Mechaniker für Forst und Gartengeräte** 82544 Egling bei Wolfratshausen - Motorgeräte Egling GmbH https://www.jobnews.info/lkm/922546310
9	22.01.2024	**Sachbearbeiterin Forderungsmanagement / Inkasso** 82544 Egling bei Wolfratshausen - VYNTO GmbH Co.KG https://www.jobnews.info/lkm/922546325
10	05.04.2024	**Mitarbeiter (m/w/d) Beratung und Verkauf** 82544 Egling bei Wolfratshausen - Motorgeräte Egling GmbH https://www.jobnews.info/lkm/923934030
11	05.04.2024	**Servicetechniker (m/w/d) Mähroboter** 82544 Egling bei Wolfratshausen - Motorgeräte Egling GmbH https://www.jobnews.info/lkm/923934037

10 Stellen für Fachkräfte:

12	15.04.2024	**KfZ-Mechatroniker gesucht** 82544 Egling bei Wolfratshausen - Josef Hinterauer Kfz - Werkstätte **https://www.jobnews.info/lkm/924621414**

Stellenentwicklung in den letzten 24 Monaten

Berufechart: Top 1-10 für Landkreis München und Umgebung

Berufe im Verkauf (ohne Produktspezialisierung) – fachlich ausgerichtete Tätigkeiten

Berufe in der Kinderbetreuung und -erziehung – fachlich ausgerichtete Tätigkeiten

Berufe in der Lagerwirtschaft – fachlich ausgerichtete Tätigkeiten

Büro- und Sekretariatskräfte (ohne Spezialisierung) – fachlich ausgerichtete Tätigkeiten

Berufe in der Lagerwirtschaft – Helfer-/Anlerntätigkeiten

Berufe in der Maschinenbau- und Betriebstechnik (ohne Spezialisierung) – fachlich ausgerichtete Tätigkeiten

Produktion (allgemein) - Helfer

Berufe im Vertrieb (außer Informations- und Kommunikationstechnologien) – fachlich ausgerichtete Tätigkeiten

Berufe in der Gesundheits- und Krankenpflege (ohne Spezialisierung) – fachlich ausgerichtete Tätigkeiten

Berufe in der Maschinenbau- und Betriebstechnik (ohne Spezialisierung) – komplexe Spezialistentätigkeiten

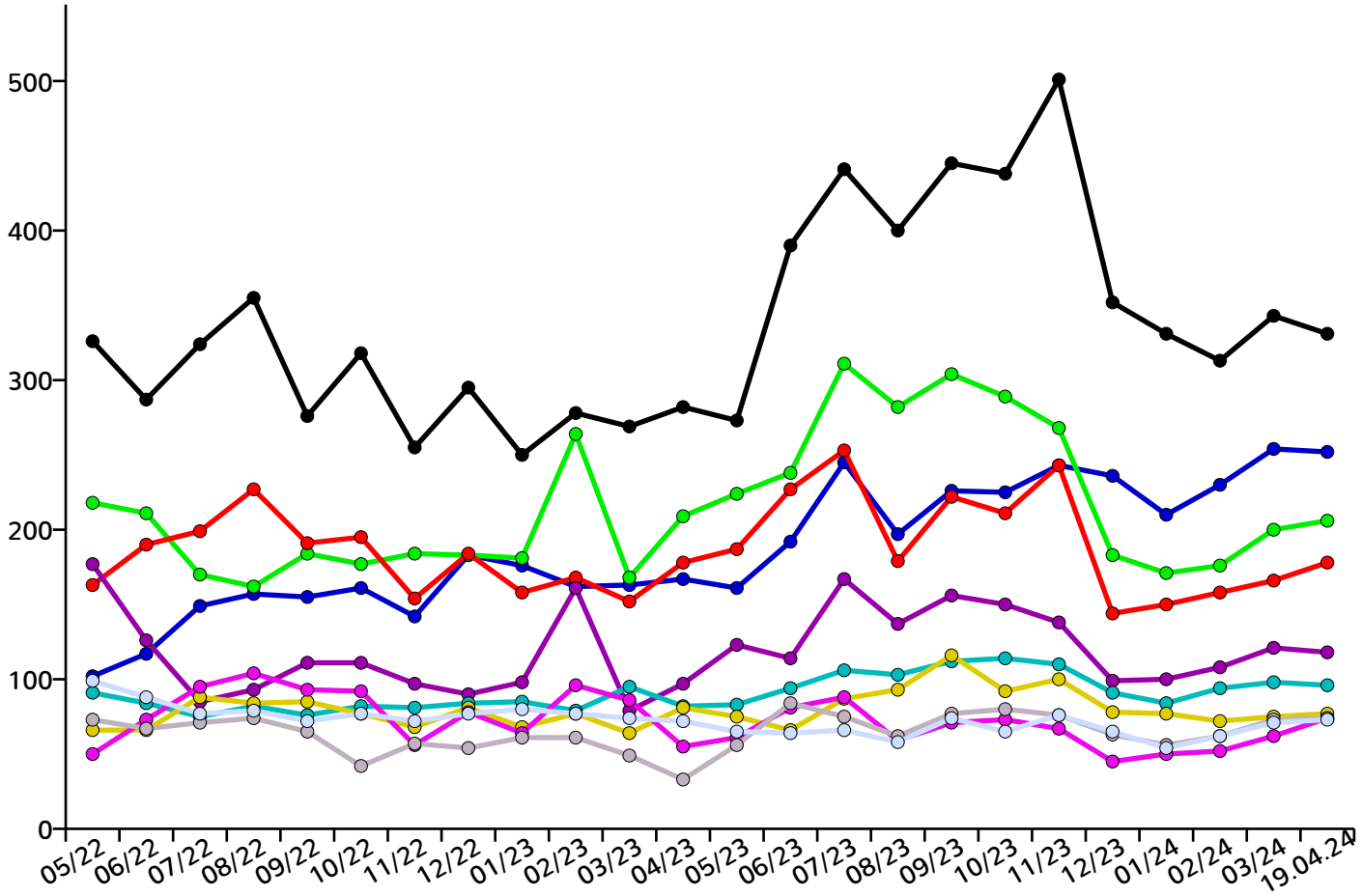

Berufechart: Top 11-20 für Landkreis München und Umgebung

Berufe in der Mechatronik – fachlich ausgerichtete Tätigkeiten

Kranführer/innen, Aufzugsmaschinisten und Bediener/innen verwandter Hebeeinrichtungen – Helfer-/Anlerntätigkeiten

Berufe in der Kraftfahrzeugtechnik – fachlich ausgerichtete Tätigkeiten

Berufe im Verkauf von Lebensmitteln (ohne Spezialisierung) – fachlich ausgerichtete Tätigkeiten

Berufe in der Reinigung (ohne Spezialisierung) – Helfer-/Anlerntätigkeiten

Aufsichtskräfte - Unternehmensorganisation und -strategie

Berufe in der Buchhaltung – komplexe Spezialistentätigkeiten

Kaufleute im Handel (ohne Spezialisierung) – komplexe Spezialistentätigkeiten

Berufe in der spanenden Metallbearbeitung – fachlich ausgerichtete Tätigkeiten

Ärzte/Ärztinnen (ohne Spezialisierung) – hoch komplexe Tätigkeiten

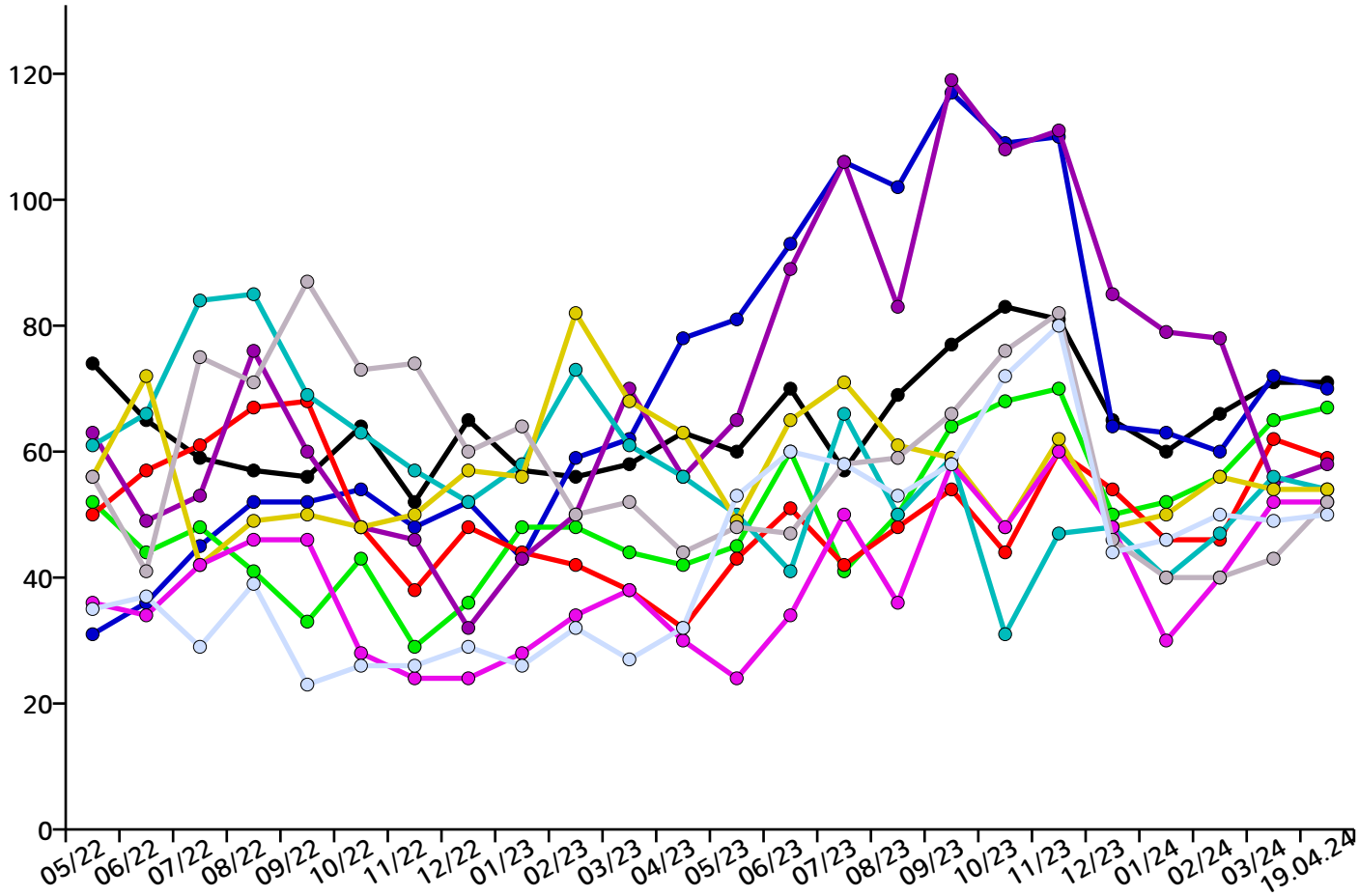

Berufechart: Top 21-30 für Landkreis München und Umgebung

Berufe im Vertrieb (außer Informations- und Kommunikationstechnologien) – komplexe Spezialistentätigkeiten

Technische Servicekräfte in Wartung und Instandhaltung – komplexe Spezialistentätigkeiten

Berufe in der kaufmännischen und technischen Betriebswirtschaft (ohne Spezialisierung) – fachlich ausgerichtete Tätigkeiten

Medizinische Fachangestellte (ohne Spezialisierung) – fachlich ausgerichtete Tätigkeiten

Technische Servicekräfte in Wartung und Instandhaltung – fachlich ausgerichtete Tätigkeiten

Berufe im Verkauf (ohne Produktspezialisierung) – Helfer-/Anlerntätigkeiten

Berufe im Metallbau – fachlich ausgerichtete Tätigkeiten

Köche/Köchinnen (ohne Spezialisierung) – Helfer-/Anlerntätigkeiten

Berufe für Post- und Zustelldienste – Helfer-/Anlerntätigkeiten

Maschinen- und Anlagenführer/innen – fachlich ausgerichtete Tätigkeiten

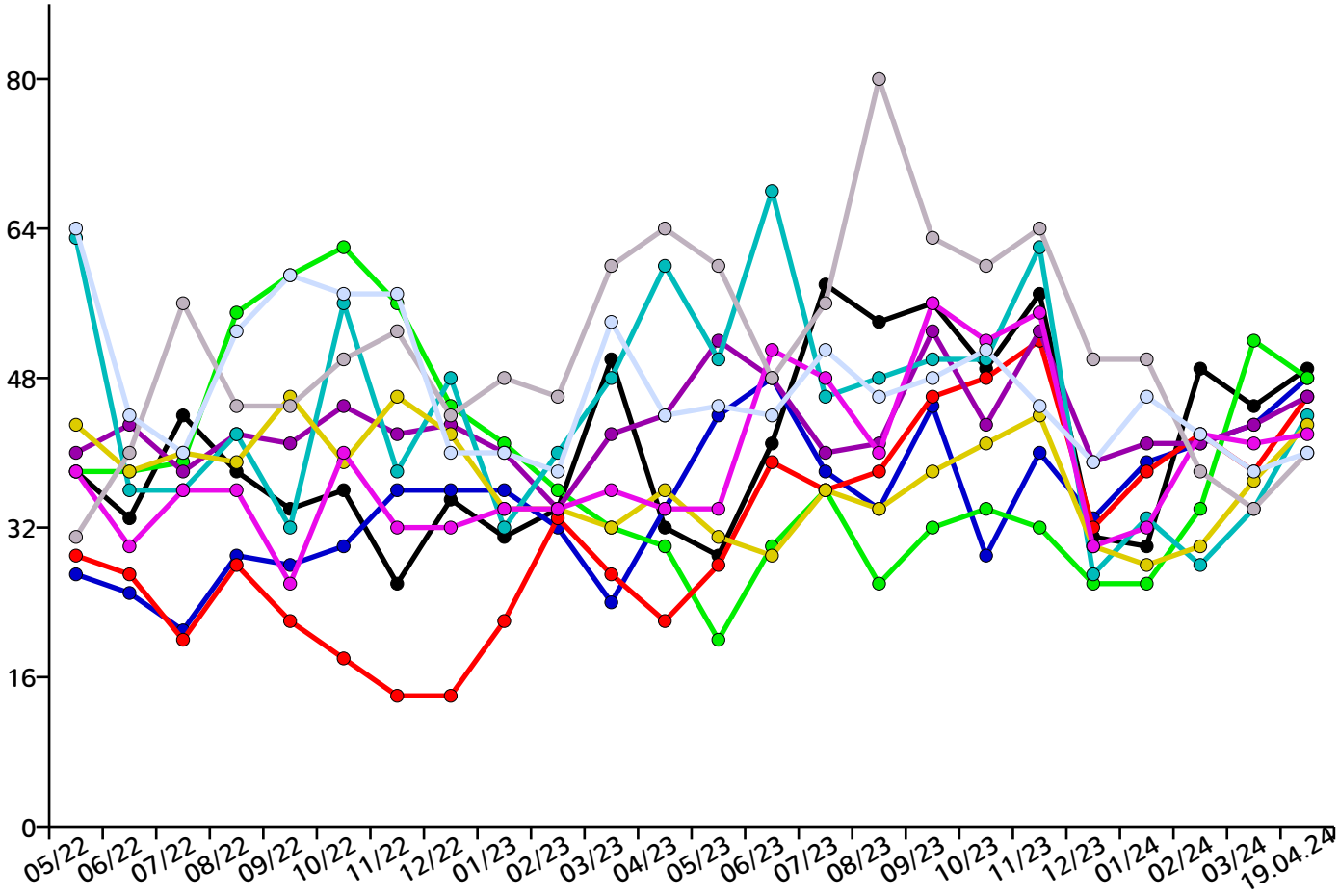

Berufechart: Top 31-40 für Landkreis München und Umgebung

Köche/Köchinnen (ohne Spezialisierung) – fachlich ausgerichtete Tätigkeiten

Aufsichtskräfte - Erziehung, Sozialarbeit, Heilerziehungspflege

Führungskräfte - Altenpflege

Berufe in der Bauelektrik – fachlich ausgerichtete Tätigkeiten

Berufe im Gastronomieservice (ohne Spezialisierung) – fachlich ausgerichtete Tätigkeiten

Berufskraftfahrer/innen (Güterverkehr/LKW) – fachlich ausgerichtete Tätigkeiten

Berufe in der Sozialarbeit und Sozialpädagogik – komplexe Spezialistentätigkeiten

Berufe in der Gesundheits- und Krankenpflege (ohne Spezialisierung) – Helfer-/Anlerntätigkeiten

Berufe in Werbung und Marketing – hoch komplexe Tätigkeiten

Berufe in der Kinderbetreuung und -erziehung – Helfer-/Anlerntätigkeiten

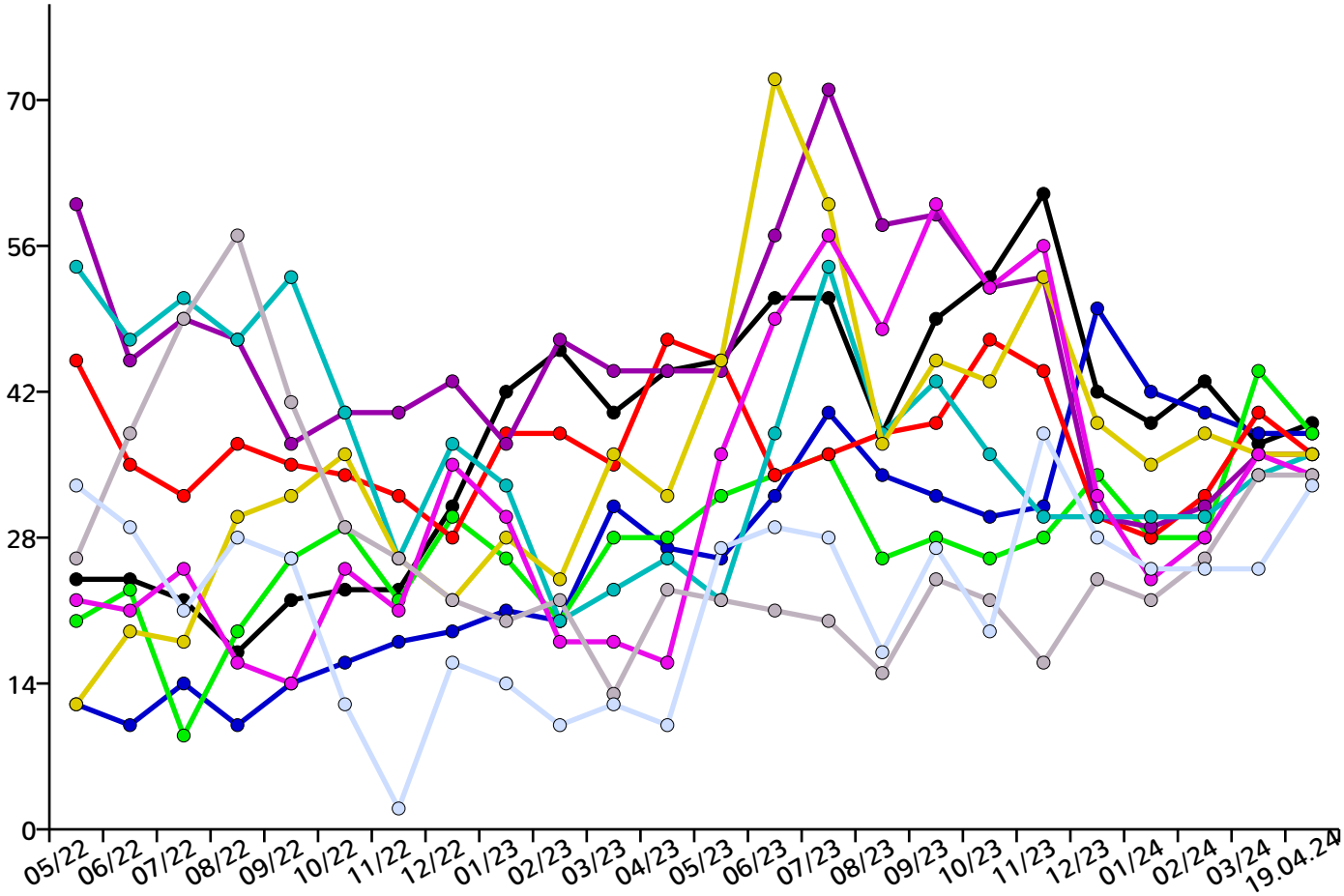

Berufechart: Top 41-50 für Landkreis München und Umgebung

Berufe in Werbung und Marketing – komplexe Spezialistentätigkeiten

Berufe im Verkauf von Back- und Konditoreiwaren – fachlich ausgerichtete Tätigkeiten

Berufe im Holz-, Möbel- und Innenausbau – fachlich ausgerichtete Tätigkeiten

Berufe im Verkauf von Lebensmitteln (sonstige spezifische Tätigkeitsangabe) – fachlich ausgerichtete Tätigkeiten

Kassierer/innen und Kartenverkäufer/innen – fachlich ausgerichtete Tätigkeiten

Berufe in der IT-Systemadministration – komplexe Spezialistentätigkeiten

Berufe in der Informatik (ohne Spezialisierung) – fachlich ausgerichtete Tätigkeiten

Berufe in der Sozialarbeit und Sozialpädagogik – hoch komplexe Tätigkeiten

Berufe in der Steuerberatung – fachlich ausgerichtete Tätigkeiten

Technische Zeichner/innen – fachlich ausgerichtete Tätigkeiten

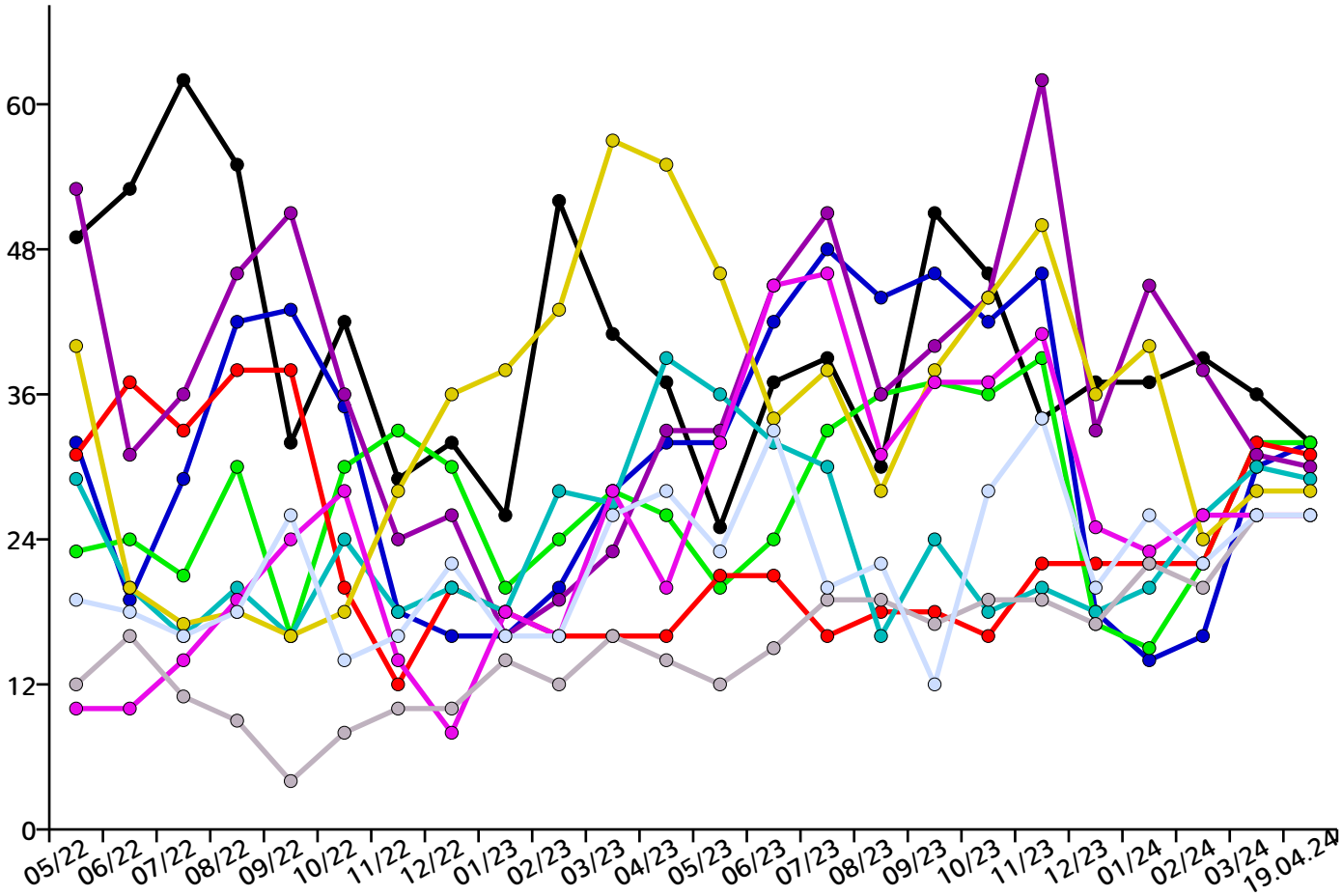

Regionale Verteilung aller Stellen im Landkreis München und Umgebung

Allach-Untermenzing	1994
Altstadt-Lehel	13209
Au-Haidhausen	2075
Aubing-Lochhausen-Langwied	346
Berg am Laim	404
Bogenhausen	742
Feldmoching-Hasenbergl	165
Hadern	498
Laim	1936
Ludwigsvorstadt-Isarvorstadt	520
Maxvorstadt	2152
Milbertshofen-Am Hart	4689
Moosach	966
Neuhausen-Nymphenburg	549
Obergiesing	448
Pasing-Obermenzing	528
Ramersdorf-Perlach	899
Schwabing-Freimann	417
Schwabing-West	94
Schwanthalerhöhe	623
Sendling	1421
Sendling-Westpark	1
Thalkirchen-Obersendling-Fürstenried-Forstenried-Solln	495
Trudering-Riem	713
Untergiesing-Harlaching	81
München (ohne PLZ-Zuordnung)	18393

Ansprechpartner

Landratsamt München

Postanschrift:
Landratsamt München
Jobcenter
Mariahilfplatz 17, 81541 München

Telefon: 089-6221-4500
Fax: 089-6221-444500
www.landkreis-muenchen.de
Mail: jobcenter@lra-m.bayern.de

Öffnungszeiten:
Montag bis Freitag: 08:00 – 12:00 Uhr
Donnerstag zusätzlich: 14:00 – 17:30 Uhr

Impressum:
Jobnet.AG
Sitz der Gesellschaft:
Luisenstraße 41
10117 Berlin
Internet: www.jobnet.ag
zentrale E-Mail: info@jobnet.ag
Aufsichtsrat:
Prof. Dr. Franz Egle (Vorsitzender)
Prof. Dr. Joachim Thomas (Stellvertreter)
Prof. Dr. Klaus Zierer
Vorstand:
Dr. Christoph Wesselmann (Vorsitzender), cw@jobnet.ag
Ralf Bultschnieder, Dipl.-Kfm. Dipl.-Volksw., rb@jobnet.ag
Handelsregister:
Berlin Charlottenburg
HRB 163211 B
Bankverbindung:
Berliner Volksbank
IBAN: DE33 1009 0000 2518 3210 08
BIC: BEVODEBBXXX
Finanzamt für Körperschaften IV Berlin:
Steuernummer 30/366/32436
Umsatzsteuer-Identifikationsnummer DE 815533417

Bild von Von Rufus46 - Eigenes Werk, CC BY-SA 3.0,
https://commons.wikimedia.org/w/index.php?curid=2116776

Rechtliche Hinweise

Die Dateien von dieser Seite dürfen gerne als Datei in unveränderter Form für alle nicht kommerziellen Zwecke kopiert und weitergegeben werden (z.B. per E-Mail). Auch Ausdrucke der Dateien oder Kopien des Ausdrucks der Dateien dürfen weitergegeben und öffentlich ausgelegt werden. Jede Form des Weiterverkaufs oder der technischen Weiternutzung in Datenbanksystemen des hier angebotenen

Services oder der angebotenen Inhalte ist untersagt. Die Stellenanzeigen der jobNEWS werden automatisch gesammelt, ausgewertet und verschlagwortet. Daher können wird die Stellenanzeigen nicht einzeln von Hand überprüfen. Wir aktualisieren täglich mehrere Millionen Einträge in unserem System. Es kann in einzelnen Fällen vorkommen, dass die angezeigten Stellenanzeigen nicht der beschriebenen Kategorie oder regionalen Zuordnung entsprechen. Stellenanzeigen können nicht mehr aufrufbar sein, falls sie nicht mehr aktuell sind. jobNEWS ist in Bezug auf den Inhalt und die Darstellung urheberrechtlich geschützt. Die jobNEWS sind ein unverbindlicher Informationsservice und kein verbindlicher Vermittlungsvorschlag im Sinne des SGB II.

Hinweis zur Aktualität der Stellenanzeigen

Die ausgewiesenen Stellenanzeigen werden täglich aktuell zusammengestellt.
Sofern das vorliegende Exemplar des JobIMPULS Berichts bereits älter ist, kann es vorkommen, dass Stellenanzeigen nicht mehr
abrufbar sind, da sie bereits veraltet sind. Bitte rufen Sie unter Ihrem persönlichen Stellenlink die Ihre persönliche Liste mit den tagesaktuellen Stellenanzeigen auf.

Inhalt

Übersicht 2
Aktuelle Stellenangebote 3
Stellenentwicklung 6
Ansprechpartner 12