Landkreis München

Offene Stellen in Bad Heilbrunn

Aktuell werden 35 offene Stellen in der Stadt/Region Bad Heilbrunn angeboten.
Am 27./28.11.2024 wurden 1 Stellen neu veröffentlicht.

Praktischer Service für die Jobsuche

Das Jobcenter bietet einen praktischen Service für alle Personen auf Jobsuche: die jobNEWS in der JobZENTRALE. Auf einen Blick wird deutlich, in welchen Bereichen der Arbeitsmarkt welche Potenziale bietet. Für die gesamte Region.

Automatische Recherche

Die JobZENTRALE recherchiert völlig automatisch jeden Tag freie Stellen aus der gesamten Region. Zudem auch freie Ausbildungsplätze. In der Rubrik jobNEWSlokal kann für jeden Ort eine eigene Stellenliste per PDF aufgerufen und ausgedruckt werden.

Inhalt dieser Ausgabe:

Übersicht 2
Aktuelle Stellenangebote 3
Stellenentwicklung 9
Ansprechpartner 15

Ähnliche Stellenanzeigen werden zusammengefasst

Die JobZENTRALE bietet einen besonderen Service: ähnliche Stellenanzeigen werden in Berufsgruppen zusammengefasst. Das erleichtert die Suche enorm, da man alle Stellenanzeigen aus einem ähnlichen Bereich direkt aufrufen kann. Durch den PDF-Ausdruck je Berufsgruppe wird es noch einfacher.

jobNEWSlokal liefert freie Stellen aus folgender Stadt / Region:

Bad Heilbrunn

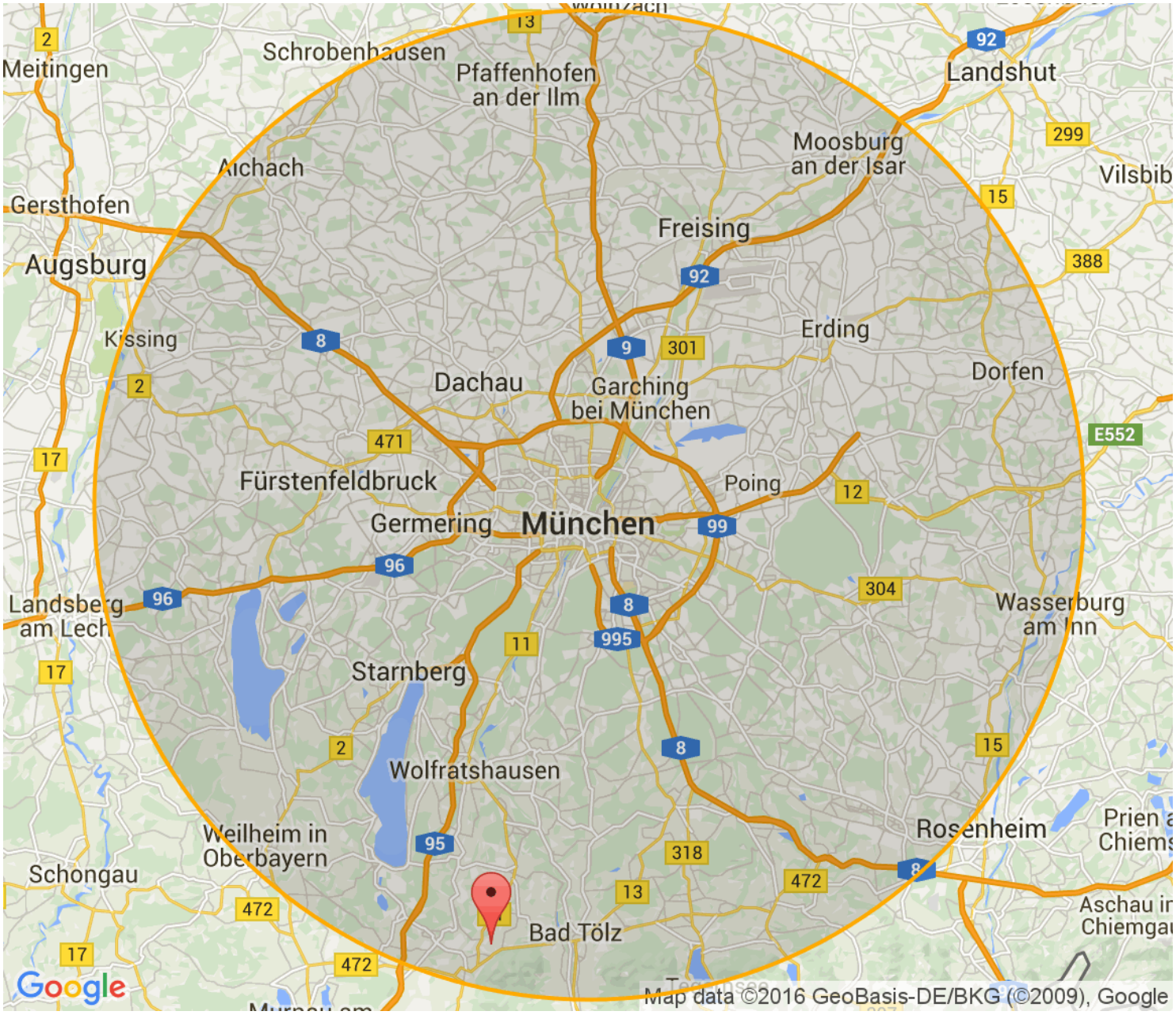

Aktuelle Stellen in Bad Heilbrunn

Stellen für Spezialisten und Experten . . . 3
Stellen für Fachkräfte . . . 5
Stellen für Helfer:innen . . . 7
Sonstige Stellen . . . 8

Die Stellen sind nach dem Datum der Veröffentlichung sortiert. Die aktuellen Stellen stehen oben. Z = Zeitarbeit. P = Personalberatung/ private Arbeitsvermittlung. G = geringfügige Beschäftigung. A = Ausbildungsplatz.

7 Stellen für Spezialisten und Experten:

1	09.09.2024	**Ergotherapeut (m/w/d) im Klinikbereich (Ergotherapeut/in)** 83670 Bad Heilbrunn - m-Klinik Betriebsges. mbH https://www.jobnews.info/lkm/938906448
2	09.09.2024	**Sprachtherapeut (m/w/d) für den Klinikbereich (Sprachtherapeut/in)** 83670 Bad Heilbrunn - m-Klinik Betriebsges. mbH https://www.jobnews.info/lkm/938907128
3	29.08.2024	**Elektromeister als Sachbearbeiter im Innendienst in Bad Heilbrunn (Elektrotechnikermeister/in)** 83670 Bad Heilbrunn - Elektro Baumgartner GmbH https://www.jobnews.info/lkm/938970035
4	18.09.2024	**Fahrgastbefrager (gerne auch Quereinsteiger) im Kreis Bad Tölz gesucht (m/w/d) (Interviewer/in)** 82377 Penzberg, 82439 Großweil, 83670 Bad Heilbrunn, 83646 Bad Tölz, 82499 Wallgau, 83661 Lenggries, 83676 Jachenau, 83671 Benediktbeuern - Qualität im Verkehr Heinbockel und Bopp GmbH Firmenadresse: Rosmarinweg 4, 76149 Karlsruhe, Baden, Deutschland, Baden-Württemberg https://www.jobnews.info/lkm/939084123
5	07.09.2024	**Produktmanager (m/w/d) für eine neue Marke, Bad Heilbrunn (Techniker/in - Bekleidungstechnik (Produktmanagement))** 83670 Bad Heilbrunn - Bad Heilbrunner Naturheilmittel GmbH Co. KG https://www.jobnews.info/lkm/939397006
6	06.09.2024	**Brand Director (m/w/d) für eine neue Marke, Bad Heilbrunn (Leiter/in - Brand Management)** 83670 Bad Heilbrunn - Bad Heilbrunner Naturheilmittel GmbH Co. KG https://www.jobnews.info/lkm/939423125

7 Stellen für Spezialisten und Experten:

7	16.10.2024	**Filialleiter (m/w/d) für unser Diabetes-Fachgeschäft** Bad Heilbrunn, Berlin, Brandenburg, Dessau, Halle, Hennigsdorf, Köthen, Oranienburg, Staßfurt - Mediq Deutschland GmbH **https://www.jobnews.info/lkm/941247143**

17 Stellen für Fachkräfte:

8	05.08.2024	**Abiturientenprogramm Führungskraft im Einzelhandel, Fachrichtung Lebensmittel (m/w/d)** 83670 Bad Heilbrunn - Rewe Group Firmenadresse: Domstraße 20, 50668 Köln https://www.jobnews.info/lkm/935001139
9	05.08.2024	**Ausbildung zum Verkäufer, Fachrichtung Lebensmittel (m/w/d)** 83670 Bad Heilbrunn - Rewe Group Firmenadresse: Domstraße 20, 50668 Köln https://www.jobnews.info/lkm/935001151
10	05.08.2024	**Ausbildung zum Kaufmann im Einzelhandel, Fachrichtung Lebensmittel (m/w/d)** 83670 Bad Heilbrunn - Rewe Group Firmenadresse: Domstraße 20, 50668 Köln https://www.jobnews.info/lkm/935001162
11	09.09.2024	**Ausbildung Pfegefachfrau/Pflegefachmann (m/w/d)** 83670 Bad Heilbrunn - m-Klinik Betriebsges. mbH https://www.jobnews.info/lkm/937881388
12	09.09.2024	**Kaufmann für Büromanagement (m/w/d)** 83670 Bad Heilbrunn - m-Klinik Betriebsges. mbH https://www.jobnews.info/lkm/937881391
13	09.09.2024	**Ausbildung zum Koch (m/w/d)** 83670 Bad Heilbrunn - m-Klinik Betriebsges. mbH https://www.jobnews.info/lkm/937881403
14	09.09.2024	**Pflegefachkraft (m/w/d) im Nachtdienst (Gesundheits- und Krankenpfleger/in)** 83670 Bad Heilbrunn - m-Klinik Betriebsges. mbH https://www.jobnews.info/lkm/938906078
15	09.09.2024	**Pflegefachkraft (Examinierte GuK) (m/w/d) (Gesundheits- und Krankenpfleger/in)** 83670 Bad Heilbrunn - m-Klinik Betriebsges. mbH https://www.jobnews.info/lkm/938906763
16	09.09.2024	**Integrationsbeauftragte für ausländische Pflegekräfte (m/w/d) (Kaufmann/-frau - Gesundheitswesen)** 83670 Bad Heilbrunn - m-Klinik Betriebsges. mbH https://www.jobnews.info/lkm/938906863

17 Stellen für Fachkräfte:

17	09.09.2024	**Pflegefachkraft (m/w/d) im familienfreundlichen Arbeitszeitmodell (Gesundheits- und Krankenpfleger/in)** 83670 Bad Heilbrunn - m-Klinik Betriebsges. mbH https://www.jobnews.info/lkm/938907131	
18	04.09.2024	**Technischer Einkauf im Innendienst in Bad Heilbrunn m/w/d (Industriekaufmann/-frau)** 83670 Bad Heilbrunn - Elektro Baumgartner GmbH https://www.jobnews.info/lkm/938970041	
19	19.09.2024	**Verkäufer/in - Nahrungsmittelhandwerk** 83670 Bad Heilbrunn - Konrad Specker Bäckerei https://www.jobnews.info/lkm/939074826	
20	16.09.2024	**Maschinen und Anlagenführer (m/w/d) Lebensmittelherstellung (Maschinen- und Anlagenführer/in (o. Angabe des Schwerpunkts))** 83670 Bad Heilbrunn - Lehmann Personalmanagement GmbH Firmenadresse: Schwanthalerstraße 75a, 80336 München https://www.jobnews.info/lkm/939080638	Z
21	19.09.2024	**Verkäufer mit Kassiertätigkeit (m/w/d) (Verkäufer/in)** 83670 Bad Heilbrunn - Rewe Group Firmenadresse: Domstraße 20, 50668 Köln https://www.jobnews.info/lkm/939097604	
22	19.09.2024	**Verkäufer (m/w/d) (Verkäufer/in)** 83670 Bad Heilbrunn - Rewe Group Firmenadresse: Domstraße 20, 50668 Köln https://www.jobnews.info/lkm/939098149	
23	17.09.2024	**Zimmerer m/w/d (Bauzimmer(er/in))** 83670 Bad Heilbrunn - Schilcher GmbH Dachdeckerei Spenglerei https://www.jobnews.info/lkm/939265405	
24	16.11.2024	**Maschinenführer (m/w/d)** Bad Heilbrunn - Bad Heilbrunner®; Naturheilmittel GmbH Co. KG https://www.jobnews.info/lkm/943785537	

5 Stellen für Helfer:innen:

25	10.09.2024	**Werkstatthelfer, technisch versierter Mitarbeiter (Helfer/in - Fahrzeugbau und -instandhaltung)** 83670 Bad Heilbrunn - Geith Niggl GmbH Co. KG Baugeräte, Baustoffe, Mietpark https://www.jobnews.info/lkm/939033602	
26	13.09.2024	**Produktionsmitarbeiter (m/w/d) Lebensmittelherstellung (Helfer/in - Lebensmittelherstellung)** 83670 Bad Heilbrunn - Lehmann Personalmanagement GmbH Firmenadresse: Schwanthalerstraße 75a, 80336 München https://www.jobnews.info/lkm/939084211	Z
27	19.09.2024	**Mitarbeiter Warenverräumung (m/w/d) (Helfer/in - Lagerwirtschaft, Transport)** 83670 Bad Heilbrunn - Rewe Group Firmenadresse: Domstraße 20, 50668 Köln https://www.jobnews.info/lkm/939097895	
28	03.09.2024	**Maurer oder Gehilfe gesucht! (Maurer/in)** 83670 Bad Heilbrunn - Thomas Schraml Bauunternehmen https://www.jobnews.info/lkm/939216638	
29	17.09.2024	**Bauhelfer (Helfer/in - Ausbau)** 83670 Bad Heilbrunn - Schilcher GmbH Dachdeckerei Spenglerei https://www.jobnews.info/lkm/939265387	

6 sonstige Stellen:

30	02.11.2023	**Ausbildung 2024** 83670 Bad Heilbrunn - Konrad Specker Bäckerei https://www.jobnews.info/lkm/899404016
31	30.09.2024	**Aushilfe / Minijob (m/w/d)** 83670 Bad Heilbrunn - Rewe Group Firmenadresse: Domstraße 20, 50668 Köln https://www.jobnews.info/lkm/933496525
32	09.09.2024	**Freiwilliges Soziales Jahr (m/w/d)** 83670 Bad Heilbrunn - m-Klinik Betriebsges. mbH https://www.jobnews.info/lkm/937688062
33	05.09.2024	**Gruppenleiter Produktionstechnik (m/w/d) (Gruppen-, Teamleiter/in)** 83670 Bad Heilbrunn - Bad Heilbrunner Naturheilmittel GmbH Co. KG https://www.jobnews.info/lkm/939399822
34	16.11.2024	**Mitarbeiter (m/w/d)** Bad Heilbrunn - Tölzer Kasladen GmbH https://www.jobnews.info/lkm/943785586
35	27.11.2024	**Leitung für den Veranstaltungsbereich (m/w/d)** Bad Heilbrunn - Stiftung Kunst und Natur gGmbH https://www.jobnews.info/lkm/944666792

Stellenentwicklung in den letzten 24 Monaten

Berufechart: Top 1-10 für Landkreis München und Umgebung

Berufe im Verkauf (ohne Produktspezialisierung) – fachlich ausgerichtete Tätigkeiten

Berufe in der Kinderbetreuung und -erziehung – fachlich ausgerichtete Tätigkeiten

Berufe in der Lagerwirtschaft – fachlich ausgerichtete Tätigkeiten

Büro- und Sekretariatskräfte (ohne Spezialisierung) – fachlich ausgerichtete Tätigkeiten

Berufe in der Lagerwirtschaft – Helfer-/Anlerntätigkeiten

Kranführer/innen, Aufzugsmaschinisten und Bediener/innen verwandter Hebeeinrichtungen – Helfer-/Anlerntätigkeiten

Berufe in der Buchhaltung – komplexe Spezialistentätigkeiten

Berufe in der Maschinenbau- und Betriebstechnik (ohne Spezialisierung) – komplexe Spezialistentätigkeiten

Berufe in der Maschinenbau- und Betriebstechnik (ohne Spezialisierung) – fachlich ausgerichtete Tätigkeiten

Berufe in der Mechatronik – fachlich ausgerichtete Tätigkeiten

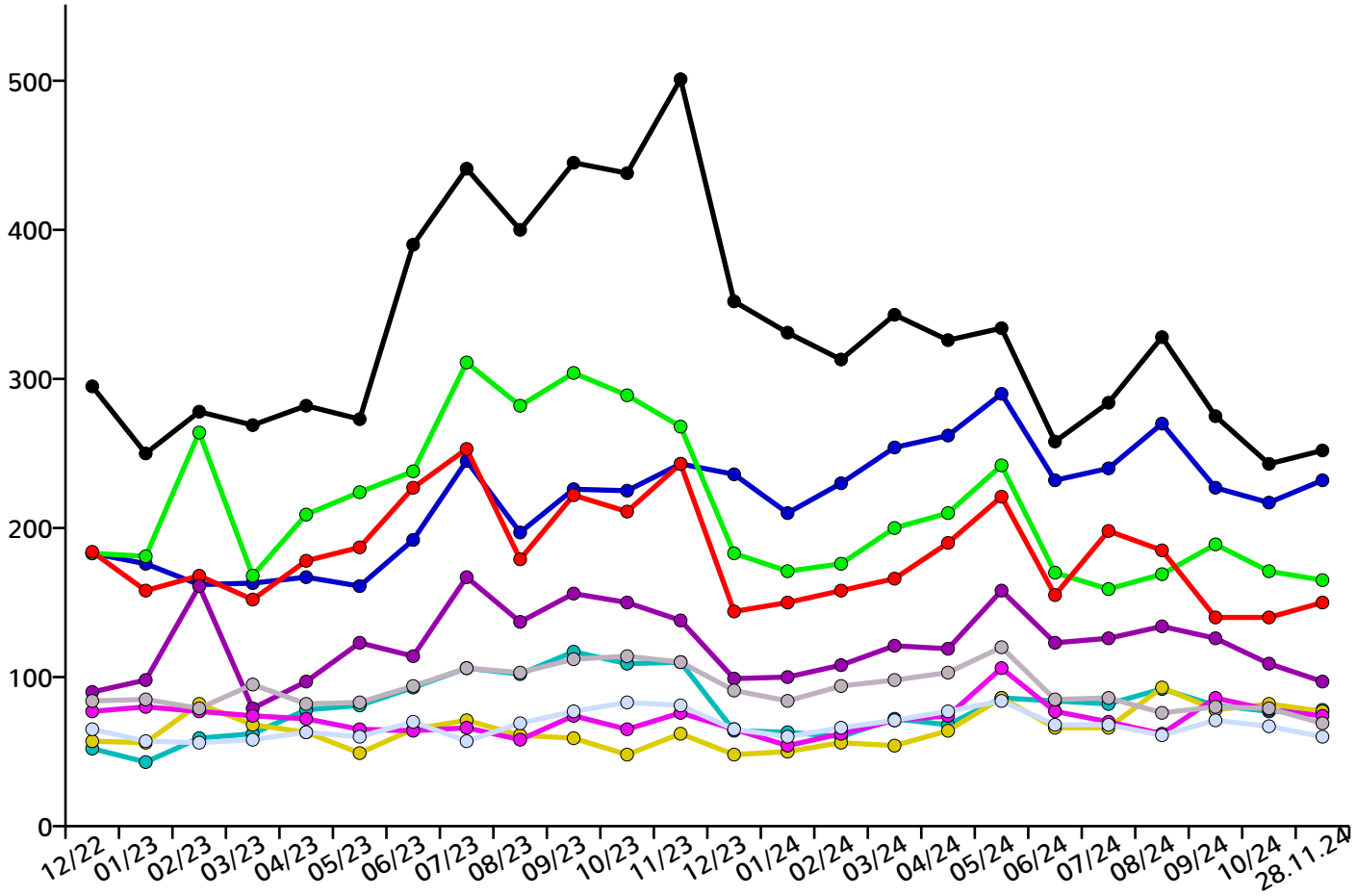

Berufechart: Top 11-20 für Landkreis München und Umgebung

Berufe in der Kraftfahrzeugtechnik – fachlich ausgerichtete Tätigkeiten

Berufe in der Reinigung (ohne Spezialisierung) – Helfer-/Anlerntätigkeiten

Berufe im Vertrieb (außer Informations- und Kommunikationstechnologien) – fachlich ausgerichtete Tätigkeiten

Berufe im Verkauf von Lebensmitteln (ohne Spezialisierung) – fachlich ausgerichtete Tätigkeiten

Berufe in der Bauelektrik – fachlich ausgerichtete Tätigkeiten

Aufsichtskräfte - Erziehung, Sozialarbeit, Heilerziehungspflege

Produktion (allgemein) - Helfer

Maschinen- und Anlagenführer/innen – fachlich ausgerichtete Tätigkeiten

Kassierer/innen und Kartenverkäufer/innen – fachlich ausgerichtete Tätigkeiten

Berufe in der Gesundheits- und Krankenpflege (ohne Spezialisierung) – fachlich ausgerichtete Tätigkeiten

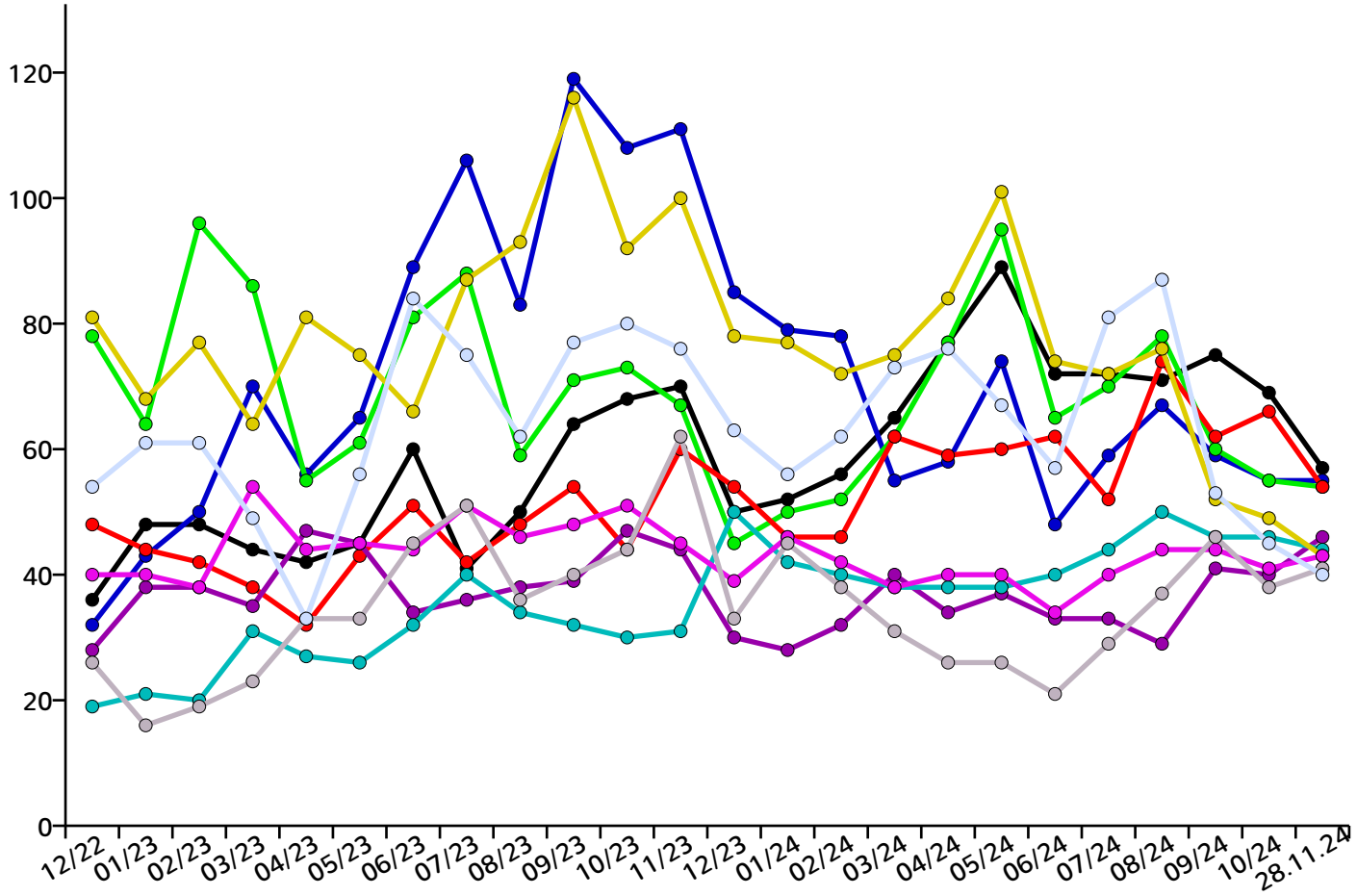

Berufechart: Top 21-30 für Landkreis München und Umgebung

Berufskraftfahrer/innen (Güterverkehr/LKW) – fachlich ausgerichtete Tätigkeiten

Technische Servicekräfte in Wartung und Instandhaltung – fachlich ausgerichtete Tätigkeiten

Berufe im Vertrieb (außer Informations- und Kommunikationstechnologien) – komplexe Spezialistentätigkeiten

Berufe in der kaufmännischen und technischen Betriebswirtschaft (ohne Spezialisierung) – fachlich ausgerichtete Tätigkeiten

Berufe in der Informatik (ohne Spezialisierung) – fachlich ausgerichtete Tätigkeiten

Berufe im Verkauf von Lebensmitteln (sonstige spezifische Tätigkeitsangabe) – fachlich ausgerichtete Tätigkeiten

Kaufleute im Handel (ohne Spezialisierung) – komplexe Spezialistentätigkeiten

Köche/Köchinnen (ohne Spezialisierung) – fachlich ausgerichtete Tätigkeiten

Führungskräfte - Altenpflege

Berufe in der spanenden Metallbearbeitung – fachlich ausgerichtete Tätigkeiten

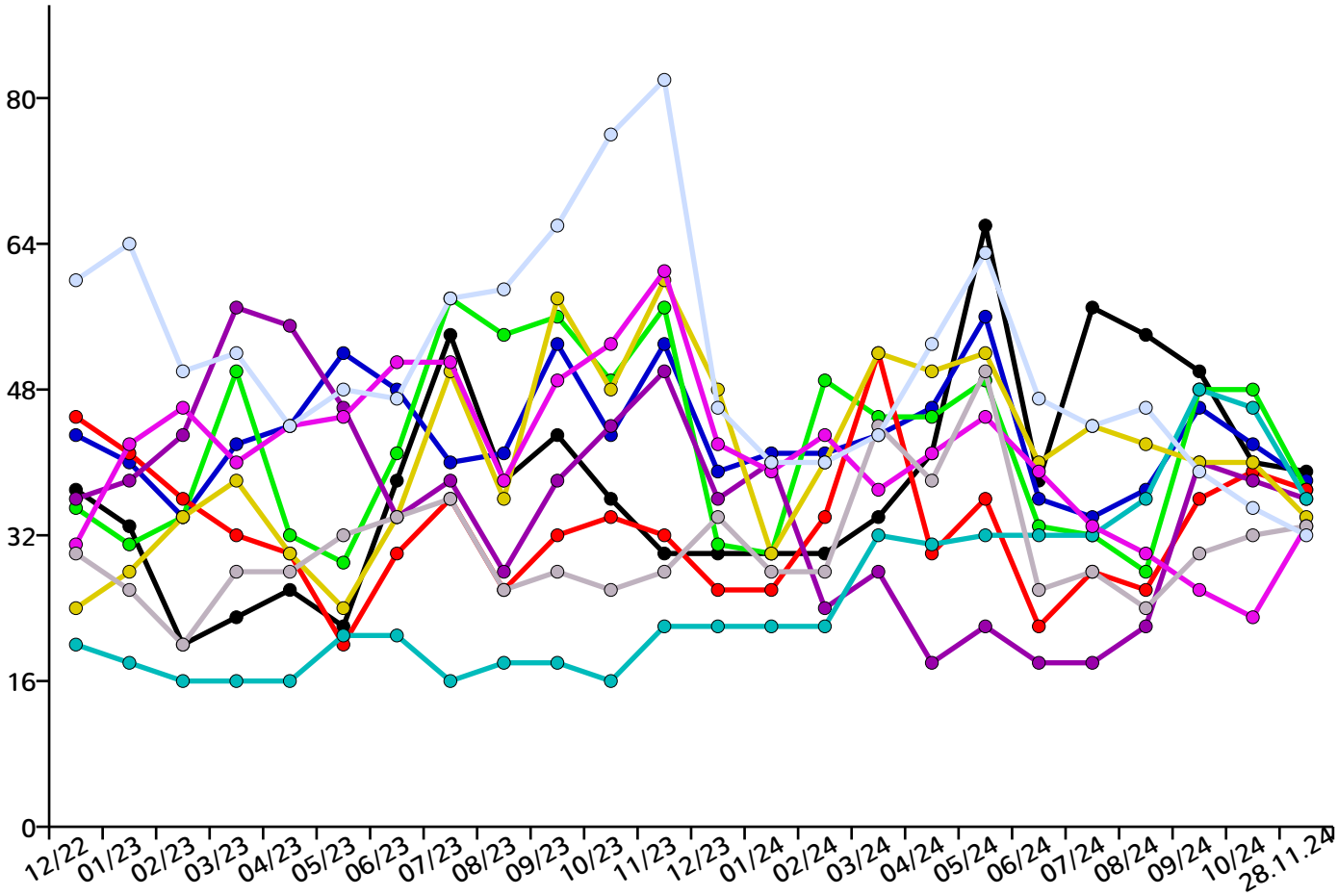

Berufechart: Top 31-40 für Landkreis München und Umgebung

Berufe im Verkauf (ohne Produktspezialisierung) (sonstige spezifische Tätigkeitsangabe) – komplexe Spezialistentätigkeiten

Berufe in der Kinderbetreuung und -erziehung – Helfer-/Anlerntätigkeiten

Berufe in der Sozialarbeit und Sozialpädagogik – komplexe Spezialistentätigkeiten

Führungskräfte - Gesundheits- und Krankenpflege, Rettungsdienst und Geburtshilfe

Ärzte/Ärztinnen (ohne Spezialisierung) – hoch komplexe Tätigkeiten

Aufsichtskräfte - Unternehmensorganisation und -strategie

Technische Servicekräfte in Wartung und Instandhaltung – komplexe Spezialistentätigkeiten

Berufe in der elektrischen Betriebstechnik – fachlich ausgerichtete Tätigkeiten

Berufe in der Sozialarbeit und Sozialpädagogik – hoch komplexe Tätigkeiten

Berufe im Holz-, Möbel- und Innenausbau – fachlich ausgerichtete Tätigkeiten

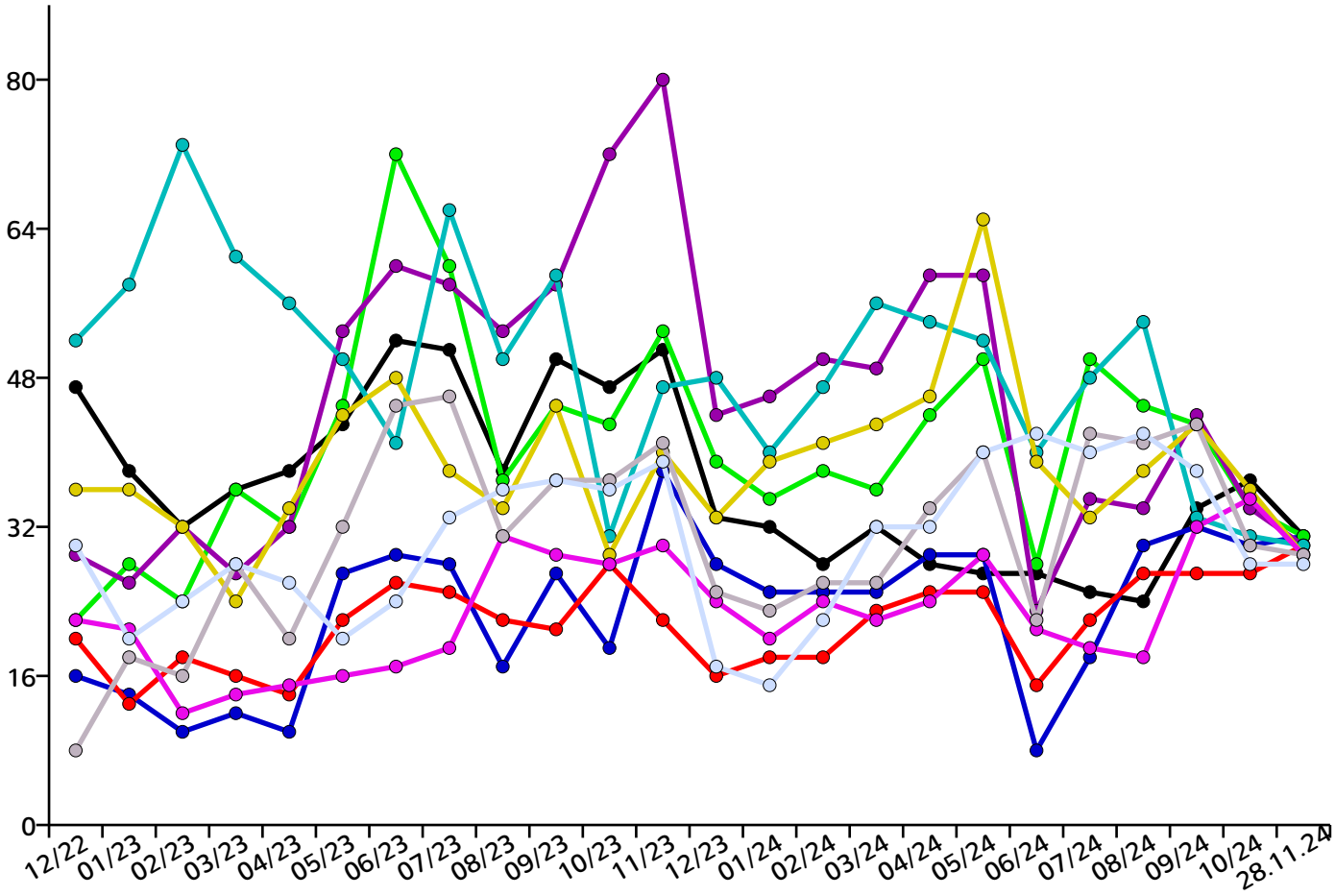

Berufechart: Top 41-50 für Landkreis München und Umgebung

Berufe im Gastronomieservice (ohne Spezialisierung) – fachlich ausgerichtete Tätigkeiten

Berufe in der Land- und Baumaschinentechnik – fachlich ausgerichtete Tätigkeiten

Technische Zeichner/innen – fachlich ausgerichtete Tätigkeiten

Berufe in der Informations- und Telekommunikationstechnik – fachlich ausgerichtete Tätigkeiten

Berufe im Metallbau – fachlich ausgerichtete Tätigkeiten

Köche/Köchinnen (ohne Spezialisierung) – Helfer-/Anlerntätigkeiten

Berufe in der Sanitär-, Heizungs- und Klimatechnik – fachlich ausgerichtete Tätigkeiten

Berufe im Verkauf von Möbeln und Einrichtungsgegenständen – fachlich ausgerichtete Tätigkeiten

Berufe im Verkauf (ohne Produktspezialisierung) – Helfer-/Anlerntätigkeiten

Berufe in Werbung und Marketing – komplexe Spezialistentätigkeiten

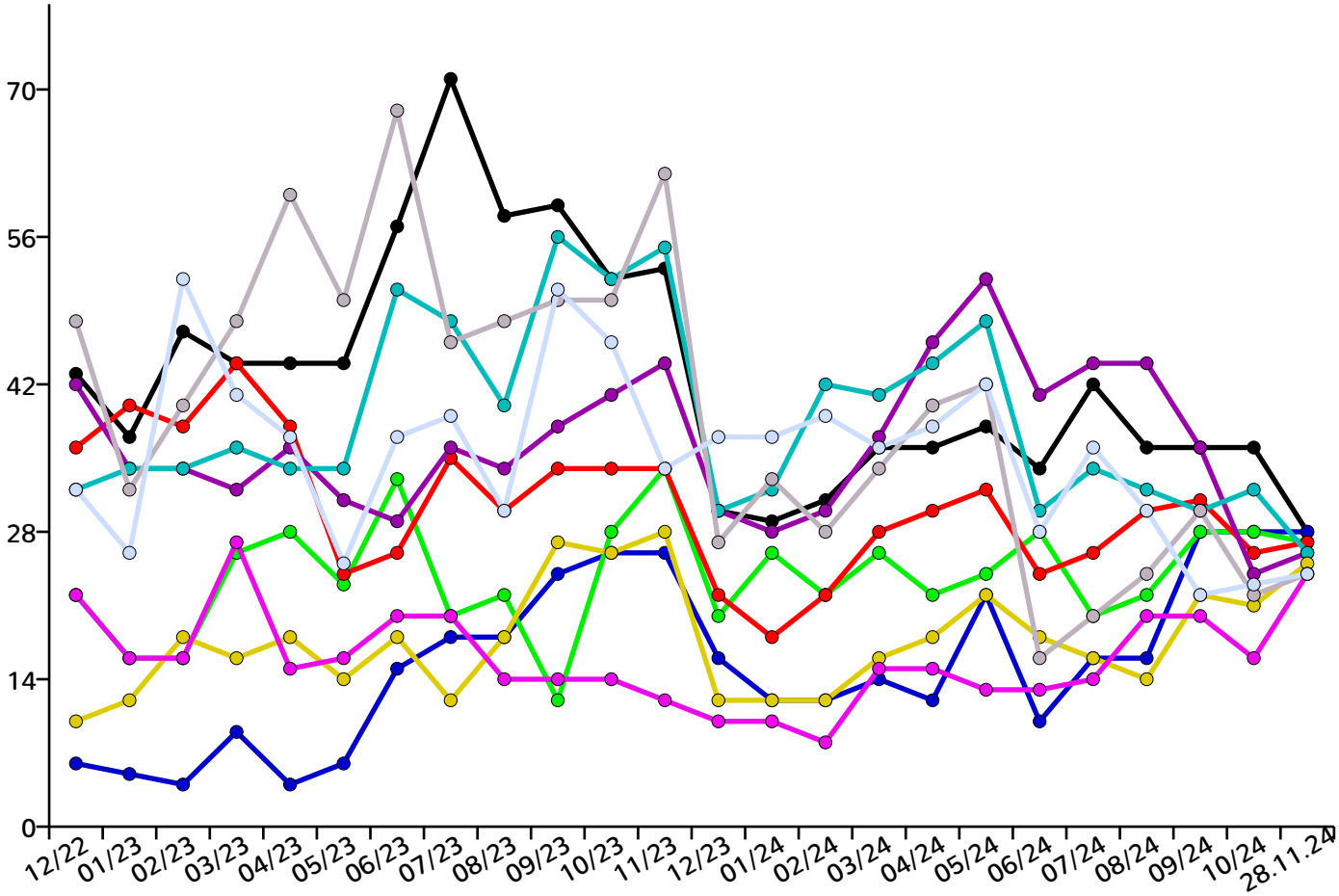

Regionale Verteilung aller Stellen im Landkreis München und Umgebung

Allach-Untermenzing	1650
Altstadt-Lehel	10808
Au-Haidhausen	1597
Aubing-Lochhausen-Langwied	243
Berg am Laim	256
Bogenhausen	495
Feldmoching-Hasenbergl	140
Hadern	324
Laim	1571
Ludwigsvorstadt-Isarvorstadt	366
Maxvorstadt	2126
Milbertshofen-Am Hart	3004
Moosach	897
Neuhausen-Nymphenburg	356
Obergiesing	282
Pasing-Obermenzing	456
Ramersdorf-Perlach	579
Schwabing-Freimann	312
Schwabing-West	66
Schwanthalerhöhe	500
Sendling	970
Sendling-Westpark	0
Thalkirchen-Obersendling-Fürstenried-Forstenried-Solln	401
Trudering-Riem	575
Untergiesing-Harlaching	75
München (ohne PLZ-Zuordnung)	21871

Ansprechpartner

Jobnet.AG
Sitz der Gesellschaft:
Kolonnenstraße 8
10827 Berlin

Internet: www.jobnet.ag
zentrale E-Mail: info@jobnet.ag
zentrale Telefonnummer: +49.30.5770012-0

Hotline:
E-Mail: hotline@jobnet.ag
Deutschland: +49.30.5770012-55
Österreich: +43.1.7481010

Aufsichtsratsvorsitzender:

Vorstand:
Dr. Christoph Wesselmann, cw@jobnet.ag

Handelsregister:
Berlin Charlottenburg
HRB 163211 B

Bankverbindung:
Berliner Volksbank
IBAN: DE33 1009 0000 2518 3210 08
BIC: BEVODEBBXXX

Finanzamt für Körperschaften IV Berlin:
Steuernummer 30/366/32436
Umsatzsteuer-Identifikationsnummer DE 815533417

Bild von Von Hirschi, CC BY-SA 3.0, https://commons.wikimedia.org/w/index.php?curid=8915007

Rechtliche Hinweise

Die Dateien von dieser Seite dürfen gerne als Datei in unveränderter Form für alle nicht kommerziellen Zwecke kopiert und weitergegeben werden (z.B. per E-Mail). Auch Ausdrucke der Dateien oder Kopien des Ausdrucks der Dateien dürfen weitergegeben und öffentlich ausgelegt werden. Jede Form des Weiterverkaufs oder der technischen Weiternutzung in Datenbanksystemen des hier angebotenen Services oder der angebotenen Inhalte ist untersagt. Die Stellenanzeigen der jobNEWS werden automatisch gesammelt, ausgewertet und verschlagwortet. Daher können wird die Stellenanzeigen nicht einzeln von Hand überprüfen. Wir aktualisieren täglich mehrere Millionen Einträge in unserem System. Es kann in einzelnen Fällen vorkommen, dass die angezeigten Stellenanzeigen nicht der beschriebenen Kategorie oder regionalen Zuordnung entsprechen. Stellenanzeigen können nicht mehr aufrufbar sein, falls sie nicht mehr aktuell sind. jobNEWS ist in Bezug auf den Inhalt und die Darstellung urheberrechtlich geschützt. Die jobNEWS sind ein unverbindlicher Informationsservice und kein verbindlicher Vermittlungsvorschlag im Sinne des SGB II.

Hinweis zur Aktualität der Stellenanzeigen

Die ausgewiesenen Stellenanzeigen werden täglich aktuell zusammengestellt.
Sofern das vorliegende Exemplar des JobIMPULS Berichts bereits älter ist, kann es vorkommen, dass Stellenanzeigen nicht mehr
abrufbar sind, da sie bereits veraltet sind. Bitte rufen Sie unter Ihrem persönlichen Stellenlink die Ihre persönliche Liste mit den tagesaktuellen Stellenanzeigen auf.

Landkreis München

Inhalt

Übersicht 2
Aktuelle Stellenangebote 3
Stellenentwicklung 9
Ansprechpartner 15