Offene Stellen in Merching

Aktuell werden 28 offene Stellen in der Stadt/Region Merching angeboten.
Am 27./28.11.2024 wurden 0 Stellen neu veröffentlicht.

Praktischer Service für die Jobsuche

Das Jobcenter bietet einen praktischen Service für alle Personen auf Jobsuche: die jobNEWS in der JobZENTRALE. Auf einen Blick wird deutlich, in welchen Bereichen der Arbeitsmarkt welche Potenziale bietet. Für die gesamte Region.

Automatische Recherche

Die JobZENTRALE recherchiert völlig automatisch jeden Tag freie Stellen aus der gesamten Region. Zudem auch freie Ausbildungsplätze. In der Rubrik jobNEWSlokal kann für jeden Ort eine eigene Stellenliste per PDF aufgerufen und ausgedruckt werden.

Inhalt dieser Ausgabe:

Übersicht 2
Aktuelle Stellenangebote 3
Stellenentwicklung 8
Ansprechpartner 14

Ähnliche Stellenanzeigen werden zusammengefasst

Die JobZENTRALE bietet einen besonderen Service: ähnliche Stellenanzeigen werden in Berufsgruppen zusammengefasst. Das erleichtert die Suche enorm, da man alle Stellenanzeigen aus einem ähnlichen Bereich direkt aufrufen kann. Durch den PDF-Ausdruck je Berufsgruppe wird es noch einfacher.

jobNEWSlokal liefert freie Stellen aus folgender Stadt / Region:

Merching

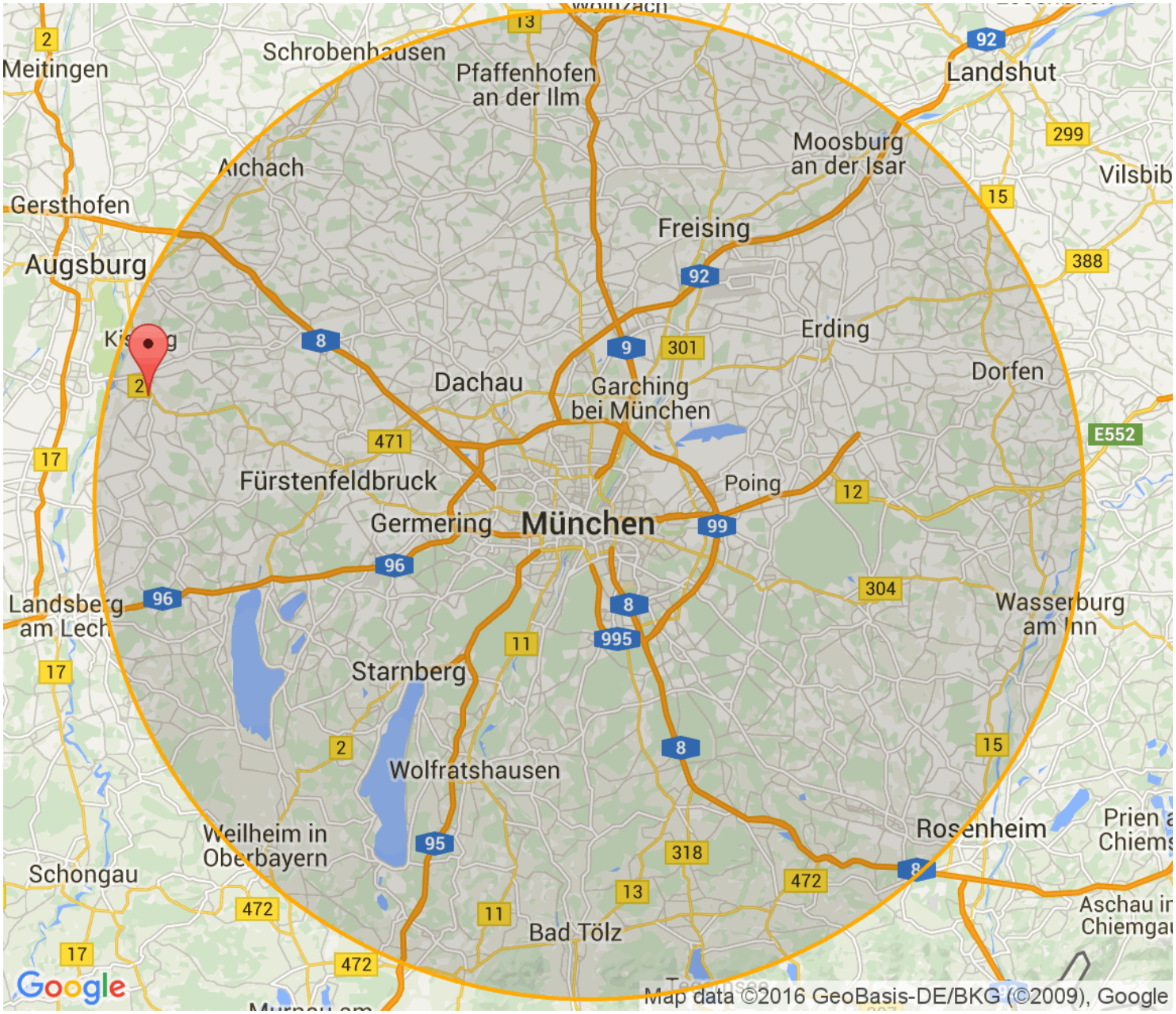

Aktuelle Stellen in Merching

Stellen für Spezialisten und Experten . . . 3
Stellen für Fachkräfte . . . 5
Stellen für Helfer:innen . . . 6
Sonstige Stellen . . . 7

Die Stellen sind nach dem Datum der Veröffentlichung sortiert. Die aktuellen Stellen stehen oben. Z = Zeitarbeit. P = Personalberatung/ private Arbeitsvermittlung. G = geringfügige Beschäftigung. A = Ausbildungsplatz.

8 Stellen für Spezialisten und Experten:

1	03.06.2024	**Mitarbeiter Kundenbetreuer (m/w/d) auch als Quereinsteiger** 86504 Merching - DG timework GmbH Firmenadresse: Elsenheimerstraße 45, 80687 München https://www.jobnews.info/lkm/929645098
2	24.09.2024	**Kfm/Kffr für Marketingkommunikation** Merching - Forum Verlag Herkert GmbH https://www.jobnews.info/lkm/938668605
3	16.09.2024	**FVHG - Data Analyst / Datenbankentwickler/in (m/w/d) (Datenbankentwickler/in)** 86504 Merching - FORUM MEDIA GROUP GMBH https://www.jobnews.info/lkm/938822504
4	17.09.2024	**Leiter/in Marketing und Vertrieb Fachverlag B2B (m/w/d) (Leiter/in - Vertrieb)** 86504 Merching - FORUM MEDIA GROUP GMBH https://www.jobnews.info/lkm/938823363
5	16.09.2024	**FVHG - Business Analyst Inhouse/ ERP Prozessmanager/in (m/w/d) (ERP-Organisator/in)** 86504 Merching - FORUM MEDIA GROUP GMBH https://www.jobnews.info/lkm/938823620
6	17.09.2024	**Teamleiter/in Lager und Versand von Printmedien (m/w/d) (Leiter/in - Lagerwirtschaft)** 86504 Merching, 86415 Mering, Schwaben - FORUM MEDIA GROUP GMBH https://www.jobnews.info/lkm/938832160
7	02.10.2024	**FZS Mediaberater (m/w/d) in Teilzeit/Vollzeit** 86504 Merching - FORUM MEDIA GROUP GMBH https://www.jobnews.info/lkm/940017503

8 Stellen für Spezialisten und Experten:

8	02.10.2024	**Finanzbuchhalter (m/w/d)** 86504 Merching - FORUM MEDIA GROUP GMBH **https://www.jobnews.info/lkm/943760333**

10 Stellen für Fachkräfte:

9	13.03.2024	**Koch m/w/d ODER Beikoch m/w/d** 86504 Merching - Landgasthof Aumiller GmbH Co. KG https://www.jobnews.info/lkm/921259348
10	03.05.2024	**Rechtsanwaltsfachangestellte (m/w/d) Vollzeit / Teilzeit / Minijob (100% Remote)** 86504 Merching - Schreibtischdienst Pavlovic Kollegen GmbH https://www.jobnews.info/lkm/926989446
11	18.09.2024	**Ausbildung als Medienkauffrau/-mann Digital und Print (m/w/d)** 86504 Merching - FORUM MEDIA GROUP GMBH https://www.jobnews.info/lkm/938204278
12	18.09.2024	**Ausbildung Kauffrau/-mann im E-Commerce (m/w/d)** 86504 Merching - FORUM MEDIA GROUP GMBH https://www.jobnews.info/lkm/938204281
13	18.09.2024	**Ausbildung Kauffrau/-mann für Marketingkommunikation (m/w/d)** 86504 Merching - FORUM MEDIA GROUP GMBH https://www.jobnews.info/lkm/938204282
14	24.09.2024	**Kaufmann/-frau im E-Commerce** Merching - Forum Verlag Herkert GmbH https://www.jobnews.info/lkm/938668865
15	10.09.2024	**FVHG - Sachbearbeiter/in Kundenservice (m/w/d) (Kundendienstberater/in)** 86504 Merching - FORUM MEDIA GROUP GMBH https://www.jobnews.info/lkm/938828907
16	11.09.2024	**Oberflächenbehandler/in (m/w/d) gesucht! (Maschinen- und Anlagenführer/in (o. Angabe des Schwerpunkts))** 86504 Merching - Behner Oberflächentechnik Inh. Stefan Behner https://www.jobnews.info/lkm/939195906
17	19.09.2024	**Koch m/w/d ODER Beikoch m/w/d (Koch/Köchin)** 86504 Merching - Aumiller Landgasthof GmbH Co. KG Firmenadresse: Kirchfeldstr. 13, 86504 Merching, Deutschland, Bayern https://www.jobnews.info/lkm/939200209
18	18.11.2024	**Sachbearbeiter/in im Kundenservice (m/w/d) in Teilzeit** 86504 Merching - FORUM MEDIA GROUP GMBH https://www.jobnews.info/lkm/944172113

2 Stellen für Helfer:innen:

19	13.09.2024	**Zeitungszusteller m/w/d für Friedberger Allgemeine gesucht** 86316 Friedberg, Bayern, 86453 Dasing, 86504 Merching, 86511 Schmiechen, Bayern - pd.KURIER direkt GmbH **https://www.jobnews.info/lkm/915112304**	
20	24.09.2024	**Lagerarbeiter (m/w/d) (Lager- und Transportarbeiter/in)** 86504 Merching - A/S Logcare GmbH **https://www.jobnews.info/lkm/939571435**	**Z**

8 sonstige Stellen:

21	04.06.2024	**Servicemitarbeiter für die Industrie und Einzelunternehmen (m/w/d)** 86504 Merching - DG timework GmbH Firmenadresse: Elsenheimerstraße 45, 80687 München https://www.jobnews.info/lkm/929737664
22	05.08.2024	**Ausbildung 2025 (m/w/d)** 86504 Merching - J. Scherer Elektroanlagen GmbH https://www.jobnews.info/lkm/935000841
23	14.08.2024	**Ausbildung 2025 m/w/d** 86504 Merching - F M S Bau GmbH https://www.jobnews.info/lkm/935600494
24	09.09.2024	**Azubi 2025 m/w/d** 86504 Merching - ZDS Elbl GmbH https://www.jobnews.info/lkm/937880675
25	18.09.2024	**Ausbildung als Veranstaltungskauffrau/-mann (m/w/d)** 86504 Merching - FORUM MEDIA GROUP GMBH https://www.jobnews.info/lkm/938204275
26	24.09.2024	**Medienkfm/kffr Digital und Print** Merching - Forum Verlag Herkert GmbH https://www.jobnews.info/lkm/938668598
27	24.09.2024	**Veranstaltungskfm/kffr** Merching - Forum Verlag Herkert GmbH https://www.jobnews.info/lkm/938668862
28	02.10.2024	**Young Professional (w/m/d)** 86504 Merching - FORUM MEDIA GROUP GMBH https://www.jobnews.info/lkm/940017504

Stellenentwicklung in den letzten 24 Monaten

Berufechart: Top 1-10 für Landkreis München und Umgebung

Berufe im Verkauf (ohne Produktspezialisierung) – fachlich ausgerichtete Tätigkeiten

Berufe in der Kinderbetreuung und -erziehung – fachlich ausgerichtete Tätigkeiten

Berufe in der Lagerwirtschaft – fachlich ausgerichtete Tätigkeiten

Büro- und Sekretariatskräfte (ohne Spezialisierung) – fachlich ausgerichtete Tätigkeiten

Berufe in der Lagerwirtschaft – Helfer-/Anlerntätigkeiten

Kranführer/innen, Aufzugsmaschinisten und Bediener/innen verwandter Hebeeinrichtungen – Helfer-/Anlerntätigkeiten

Berufe in der Buchhaltung – komplexe Spezialistentätigkeiten

Berufe in der Maschinenbau- und Betriebstechnik (ohne Spezialisierung) – komplexe Spezialistentätigkeiten

Berufe in der Maschinenbau- und Betriebstechnik (ohne Spezialisierung) – fachlich ausgerichtete Tätigkeiten

Berufe in der Mechatronik – fachlich ausgerichtete Tätigkeiten

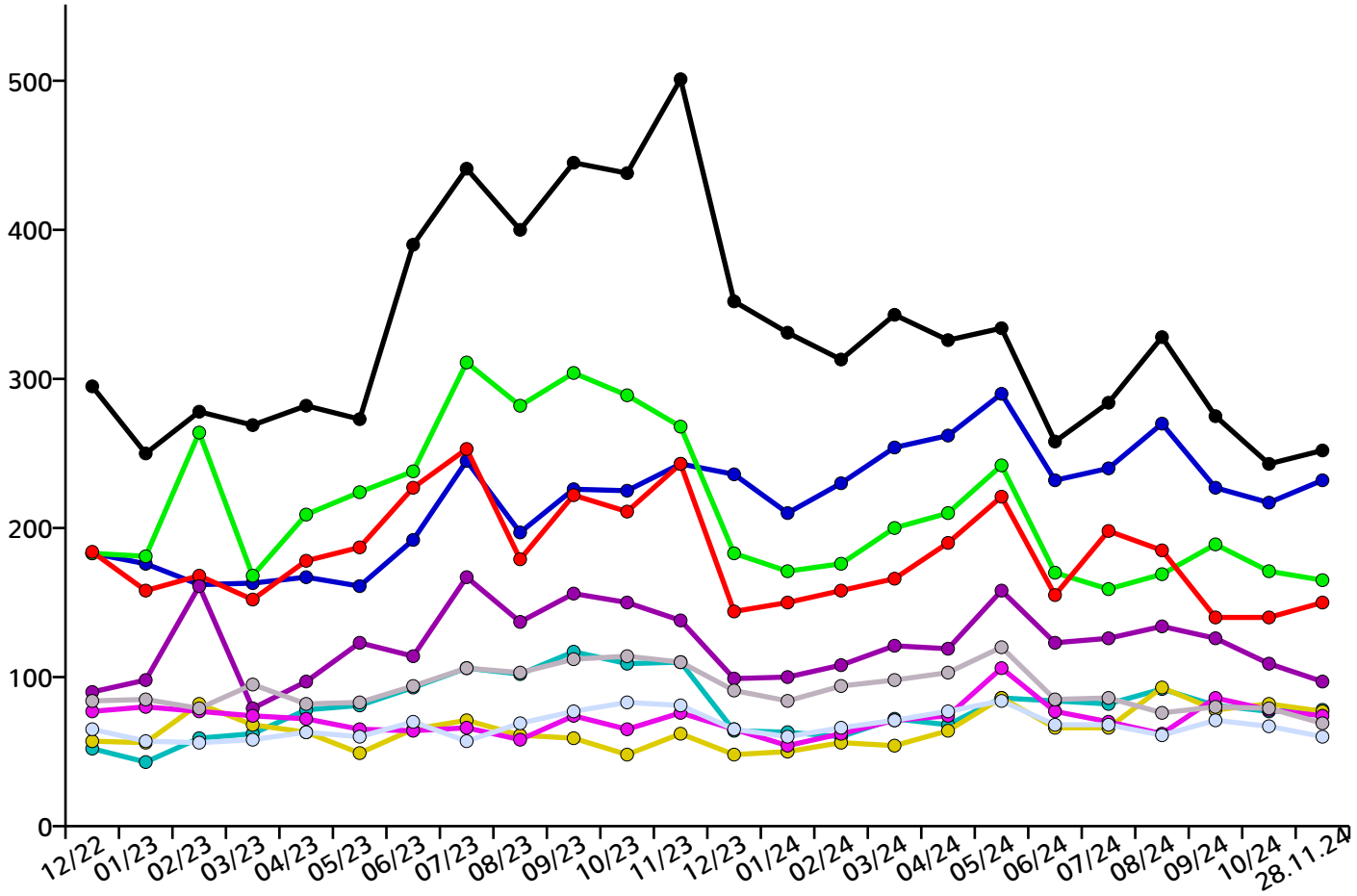

Berufechart: Top 11-20 für Landkreis München und Umgebung

Berufe in der Kraftfahrzeugtechnik – fachlich ausgerichtete Tätigkeiten

Berufe in der Reinigung (ohne Spezialisierung) – Helfer-/Anlerntätigkeiten

Berufe im Vertrieb (außer Informations- und Kommunikationstechnologien) – fachlich ausgerichtete Tätigkeiten

Berufe im Verkauf von Lebensmitteln (ohne Spezialisierung) – fachlich ausgerichtete Tätigkeiten

Berufe in der Bauelektrik – fachlich ausgerichtete Tätigkeiten

Aufsichtskräfte - Erziehung, Sozialarbeit, Heilerziehungspflege

Produktion (allgemein) - Helfer

Maschinen- und Anlagenführer/innen – fachlich ausgerichtete Tätigkeiten

Kassierer/innen und Kartenverkäufer/innen – fachlich ausgerichtete Tätigkeiten

Berufe in der Gesundheits- und Krankenpflege (ohne Spezialisierung) – fachlich ausgerichtete Tätigkeiten

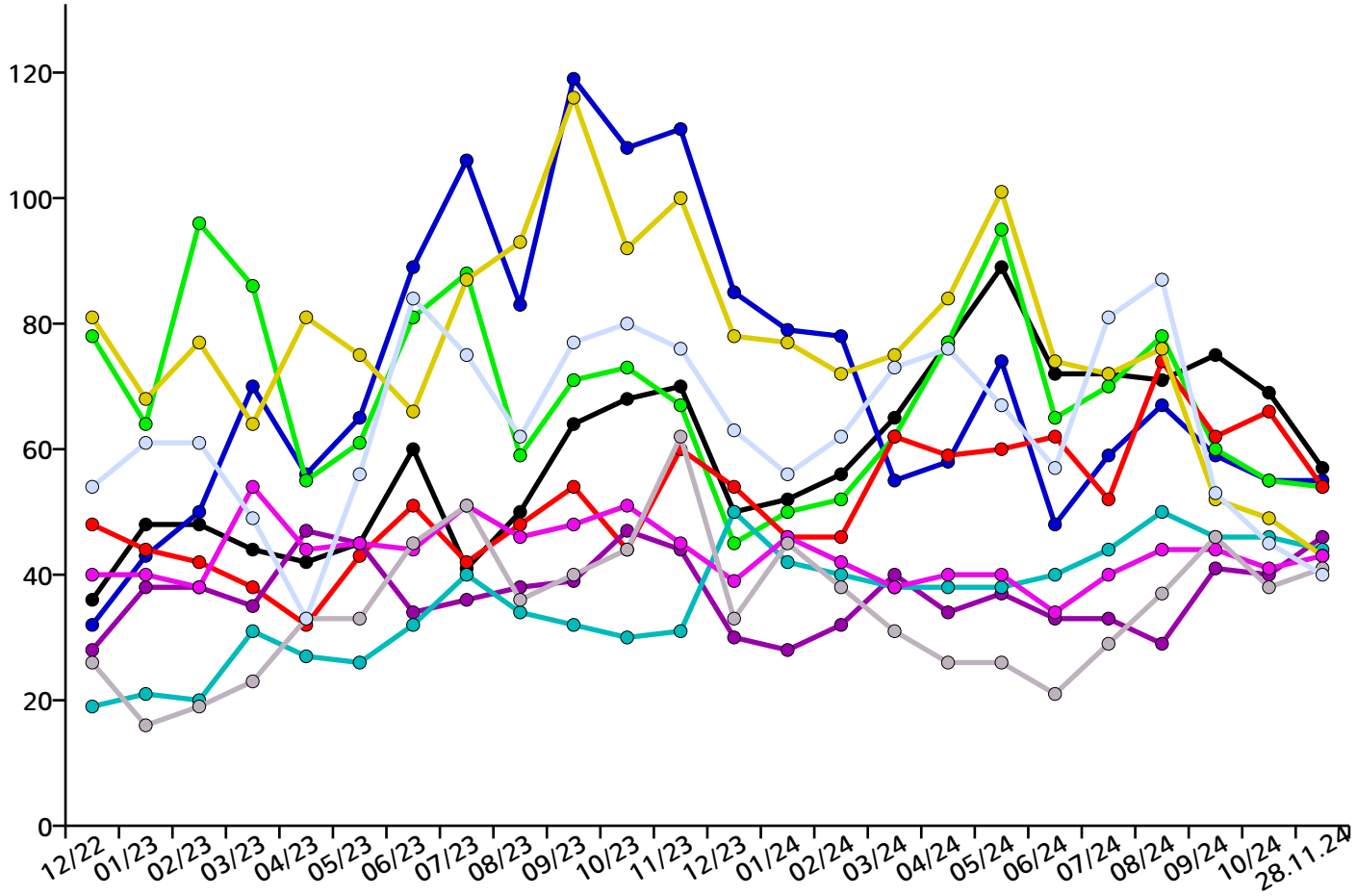

Berufechart: Top 21-30 für Landkreis München und Umgebung

Berufskraftfahrer/innen (Güterverkehr/LKW) – fachlich ausgerichtete Tätigkeiten

Technische Servicekräfte in Wartung und Instandhaltung – fachlich ausgerichtete Tätigkeiten

Berufe im Vertrieb (außer Informations- und Kommunikationstechnologien) – komplexe Spezialistentätigkeiten

Berufe in der kaufmännischen und technischen Betriebswirtschaft (ohne Spezialisierung) – fachlich ausgerichtete Tätigkeiten

Berufe in der Informatik (ohne Spezialisierung) – fachlich ausgerichtete Tätigkeiten

Berufe im Verkauf von Lebensmitteln (sonstige spezifische Tätigkeitsangabe) – fachlich ausgerichtete Tätigkeiten

Kaufleute im Handel (ohne Spezialisierung) – komplexe Spezialistentätigkeiten

Köche/Köchinnen (ohne Spezialisierung) – fachlich ausgerichtete Tätigkeiten

Führungskräfte - Altenpflege

Berufe in der spanenden Metallbearbeitung – fachlich ausgerichtete Tätigkeiten

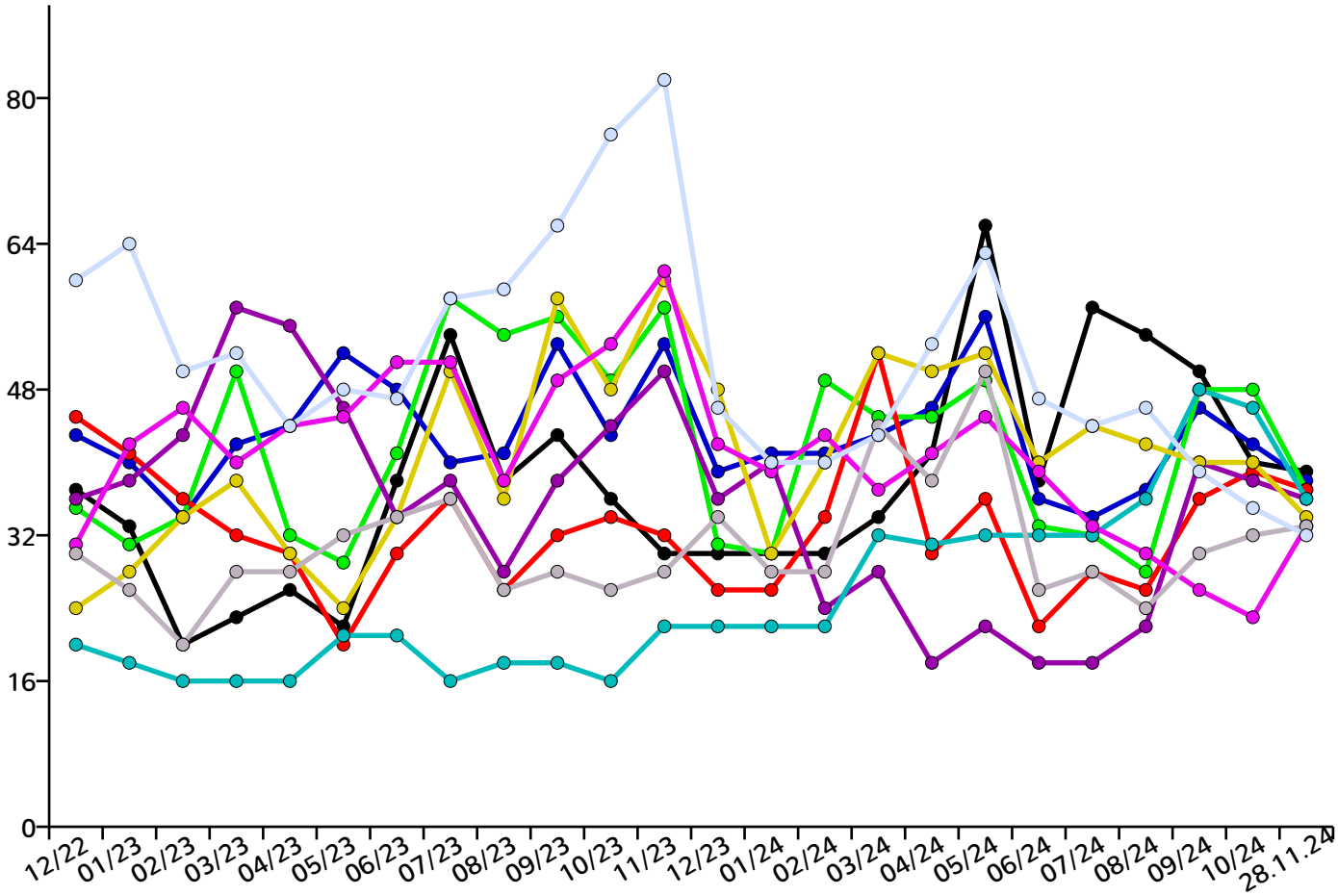

Berufechart: Top 31-40 für Landkreis München und Umgebung

Berufe im Verkauf (ohne Produktspezialisierung) (sonstige spezifische Tätigkeitsangabe) – komplexe Spezialistentätigkeiten

Berufe in der Kinderbetreuung und -erziehung – Helfer-/Anlerntätigkeiten

Berufe in der Sozialarbeit und Sozialpädagogik – komplexe Spezialistentätigkeiten

Führungskräfte - Gesundheits- und Krankenpflege, Rettungsdienst und Geburtshilfe

Ärzte/Ärztinnen (ohne Spezialisierung) – hoch komplexe Tätigkeiten

Aufsichtskräfte - Unternehmensorganisation und -strategie

Technische Servicekräfte in Wartung und Instandhaltung – komplexe Spezialistentätigkeiten

Berufe in der elektrischen Betriebstechnik – fachlich ausgerichtete Tätigkeiten

Berufe in der Sozialarbeit und Sozialpädagogik – hoch komplexe Tätigkeiten

Berufe im Holz-, Möbel- und Innenausbau – fachlich ausgerichtete Tätigkeiten

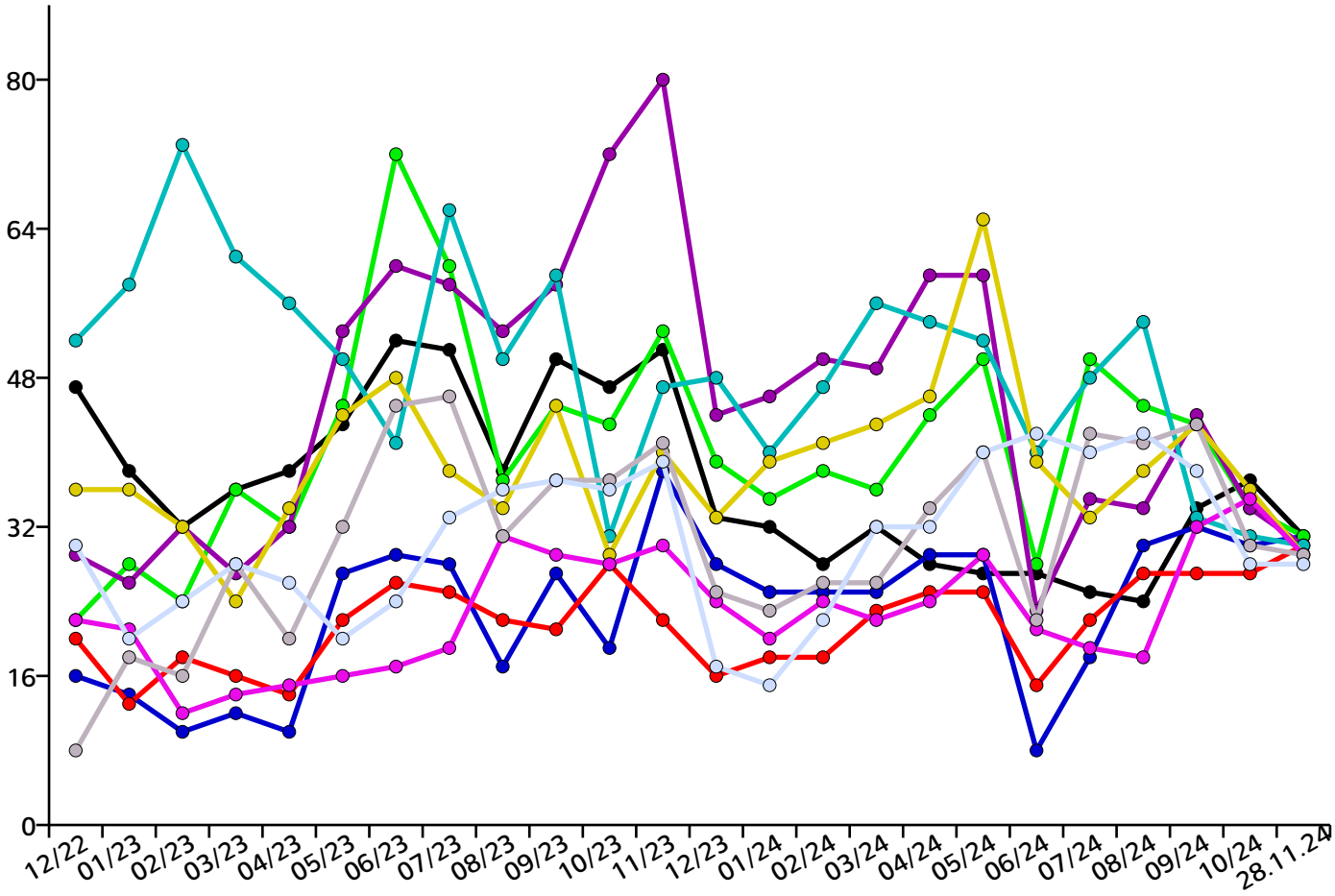

Berufechart: Top 41-50 für Landkreis München und Umgebung

Berufe im Gastronomieservice (ohne Spezialisierung) – fachlich ausgerichtete Tätigkeiten

Berufe in der Land- und Baumaschinentechnik – fachlich ausgerichtete Tätigkeiten

Technische Zeichner/innen – fachlich ausgerichtete Tätigkeiten

Berufe in der Informations- und Telekommunikationstechnik – fachlich ausgerichtete Tätigkeiten

Berufe im Metallbau – fachlich ausgerichtete Tätigkeiten

Köche/Köchinnen (ohne Spezialisierung) – Helfer-/Anlerntätigkeiten

Berufe in der Sanitär-, Heizungs- und Klimatechnik – fachlich ausgerichtete Tätigkeiten

Berufe im Verkauf von Möbeln und Einrichtungsgegenständen – fachlich ausgerichtete Tätigkeiten

Berufe im Verkauf (ohne Produktspezialisierung) – Helfer-/Anlerntätigkeiten

Berufe in Werbung und Marketing – komplexe Spezialistentätigkeiten

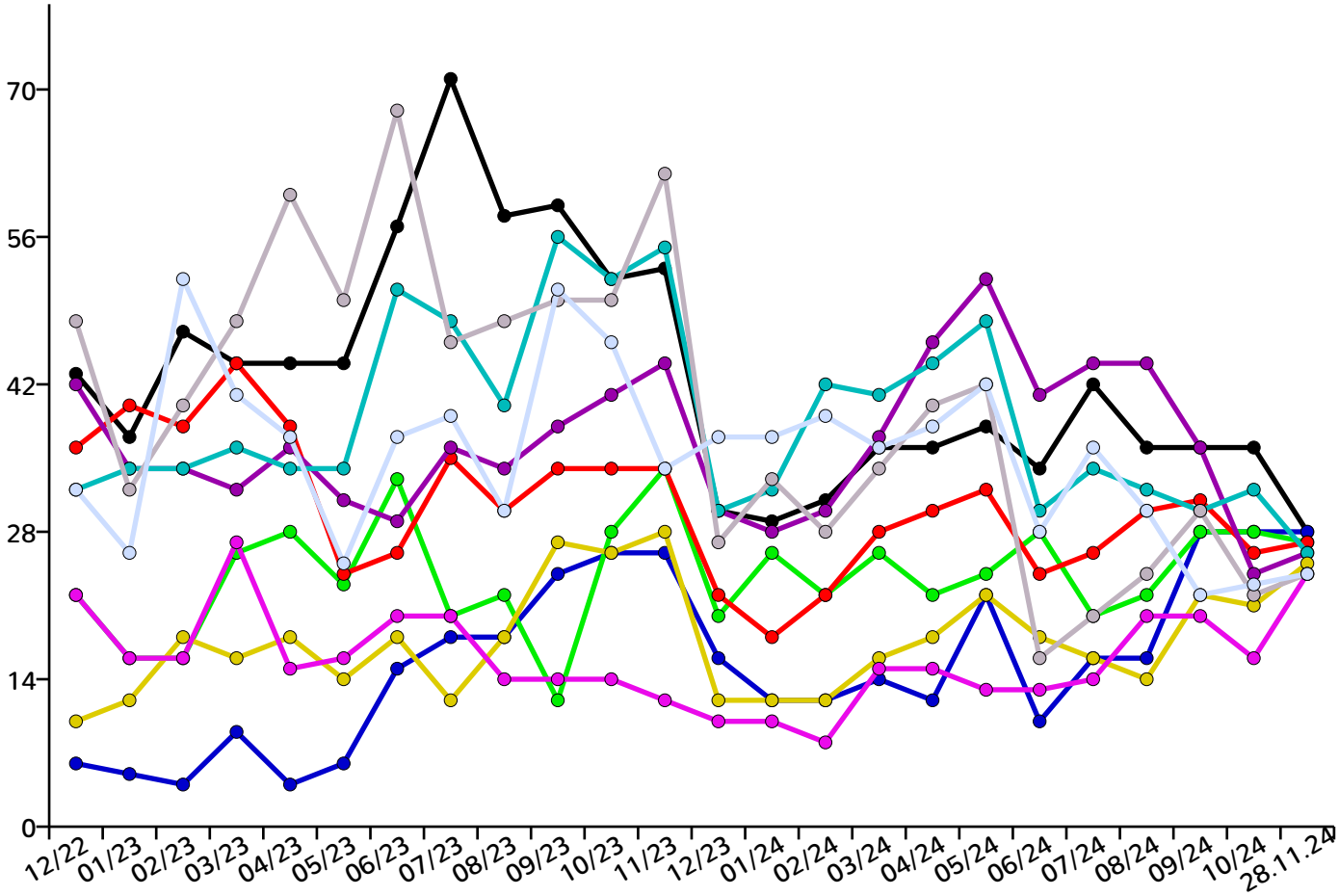

Regionale Verteilung aller Stellen im Landkreis München und Umgebung

Allach-Untermenzing	1650
Altstadt-Lehel	10808
Au-Haidhausen	1597
Aubing-Lochhausen-Langwied	243
Berg am Laim	256
Bogenhausen	495
Feldmoching-Hasenbergl	140
Hadern	324
Laim	1571
Ludwigsvorstadt-Isarvorstadt	366
Maxvorstadt	2126
Milbertshofen-Am Hart	3004
Moosach	897
Neuhausen-Nymphenburg	356
Obergiesing	282
Pasing-Obermenzing	456
Ramersdorf-Perlach	579
Schwabing-Freimann	312
Schwabing-West	66
Schwanthalerhöhe	500
Sendling	970
Sendling-Westpark	0
Thalkirchen-Obersendling-Fürstenried-Forstenried-Solln	401
Trudering-Riem	575
Untergiesing-Harlaching	75
München (ohne PLZ-Zuordnung)	21871

Ansprechpartner

Jobnet.AG
Sitz der Gesellschaft:
Kolonnenstraße 8
10827 Berlin

Internet: www.jobnet.ag
zentrale E-Mail: info@jobnet.ag
zentrale Telefonnummer: +49.30.5770012-0

Hotline:
E-Mail: hotline@jobnet.ag
Deutschland: +49.30.5770012-55
Österreich: +43.1.7481010

Aufsichtsratsvorsitzender:

Vorstand:
Dr. Christoph Wesselmann, cw@jobnet.ag

Handelsregister:
Berlin Charlottenburg
HRB 163211 B

Bankverbindung:
Berliner Volksbank
IBAN: DE33 1009 0000 2518 3210 08
BIC: BEVODEBBXXX

Finanzamt für Körperschaften IV Berlin:
Steuernummer 30/366/32436
Umsatzsteuer-Identifikationsnummer DE 815533417

Bild von Von Gliwi - Eigenes Werk, CC-BY-SA 4.0,
https://commons.wikimedia.org/w/index.php?curid=47724992

Rechtliche Hinweise

Die Dateien von dieser Seite dürfen gerne als Datei in unveränderter Form für alle nicht kommerziellen Zwecke kopiert und weitergegeben werden (z.B. per E-Mail). Auch Ausdrucke der Dateien oder Kopien des Ausdrucks der Dateien dürfen weitergegeben und öffentlich ausgelegt werden. Jede Form des Weiterverkaufs oder der technischen Weiternutzung in Datenbanksystemen des hier angebotenen Services oder der angebotenen Inhalte ist untersagt. Die Stellenanzeigen der jobNEWS werden automatisch gesammelt, ausgewertet und verschlagwortet. Daher können wird die Stellenanzeigen nicht einzeln von Hand überprüfen. Wir aktualisieren täglich mehrere Millionen Einträge in unserem System. Es kann in einzelnen Fällen vorkommen, dass die angezeigten Stellenanzeigen nicht der beschriebenen Kategorie oder regionalen Zuordnung entsprechen. Stellenanzeigen können nicht mehr aufrufbar sein, falls sie nicht mehr aktuell sind. jobNEWS ist in Bezug auf den Inhalt und die Darstellung urheberrechtlich geschützt. Die jobNEWS sind ein unverbindlicher Informationsservice und kein verbindlicher Vermittlungsvorschlag im Sinne des SGB II.

Hinweis zur Aktualität der Stellenanzeigen

Die ausgewiesenen Stellenanzeigen werden täglich aktuell zusammengestellt.
Sofern das vorliegende Exemplar des JobIMPULS Berichts bereits älter ist, kann es vorkommen, dass Stellenanzeigen nicht mehr
abrufbar sind, da sie bereits veraltet sind. Bitte rufen Sie unter Ihrem persönlichen Stellenlink die Ihre persönliche Liste mit den tagesaktuellen Stellenanzeigen auf.

Inhalt

Übersicht 2
Aktuelle Stellenangebote 3
Stellenentwicklung 8
Ansprechpartner 14